



ABRIL 2022

Lista de Precios Recomendados

www.armacell.es



 **armacell**[®]
MAKING A DIFFERENCE AROUND THE WORLD

DECLARACIONES AMBIENTALES DE PRODUCTOS (EPD)	3
REGLAMENTO R.I.T.E.	4
INFORMACIÓN GENERAL	5
REFRIGERACIÓN Y AIRE ACONDICIONADO	6
AF/ARMAFLEX EVO	7
AF/ARMAFLEX	12
ARMAFIX AF	18
ARMAFLEX ULTIMA	22
ARMAFIX ULTIMA	25
ARMAFLEX XG	27
ARMAFIX ECOLIGHT	32
TUBOLIT SPLIT & DUOSPLIT	36
ARMAFLEX DUCT AL	38
ARMAFLEX DUCT PLUS	39
CALEFACCIÓN / ACS / SOLAR	40
SH/ARMAFLEX	41
HT/ARMAFLEX	44
HT/ARMAFLEX S	46
ARMAFLEX DUOSOLAR	47
TUBOLIT DG	51
TUBOLIT S PLUS	52
TUBOLIT S	53
PROTECCIÓN PASIVA AL FUEGO	55
ARMAFLEX PROTECT	56
ARMAPROTECT 1000	57
ARMAPROTECT COLLAR	58
NUEVOS SISTEMAS ARMAPROTECT	59
APLICACIONES ESPECIALES	60
NH/ARMAFLEX	61
ARMAFIX NH	63
AISLAMIENTOS PRECUBIERTOS	65
ARMA-CHEK SILVER	66
ARMA-CHEK D	73
ARMA-CHEK JUNA	75
ARMAFLEX ACE S	77
ACÚSTICA	78
ARMACOMFORT AB / AB PLUS	79
ARMACOMFORT AB ALU PLUS	80
ARMACOMFORT BARRIER	81
ARMASOUND RD	82
TUBOLIT AR FONOBLOK	84
TUBOLIT AR FONOWAVE	85
ACCESORIOS	86
EMBALAJE	91



DECLARACIONES AMBIENTALES DE PRODUCTOS (EPD) PARA PRODUCTOS ARMAFLEX

Armacell es el primer fabricante de material de aislamiento técnico flexible en presentar las declaraciones ambientales de producto, que están basadas en un análisis del ciclo de vida (ACV).

Si comparamos la energía primaria empleada (identificada en el Análisis de Ciclo de Vida de Armacell), con el ahorro energético conseguido, queda patente que los materiales de aislamiento ArmaFlex permiten ahorrar 140 veces más energía de la que se emplea en su producción, transporte y eliminación.

Las Declaraciones Ambientales de Productos (EPD) están adquiriendo una importancia cada vez mayor en el sector de la construcción: ofrecen un análisis transparente, independiente y reproducible del impacto medioambiental causado por productos de construcción, así como información detallada acompañada de datos y cifras fiables. Las EPD constituyen un “pasaporte hacia la sostenibilidad”, y crean la base para diseñar edificios sostenibles en conformidad con esquemas de certificación como **LEED, BREEAM o DGNB**.

Toda la información sobre Declaraciones Ambientales de Producto así como fichas informativas para la adaptación a LEED, BREEAM, DGNB, HQE para productos ArmaFlex® pueden descargarse en

www.armacell.com/epd



REGLAMENTO R.I.T.E.

Espesores mínimos* (mm) de aislamiento de tuberías y accesorios que transportan fluidos térmicos* según RITE, versión consolidada 2021, extraída del B.O.E, Real Decreto 178/2021

[*] Según IT 1.2.4.2.1.2 Procedimiento simplificado.

FLUIDOS QUE DISCURREN POR EL INTERIOR DE EDIFICIOS

Diámetro exterior tubería / mm	De -10 a 0 °C	De 0 a 10 °C	Más de 10 °C	De 40 a 60 °C	De 60 a 100 °C	De 100 a 180 °C
	Espesor de aislamiento [mm]					
D ≤ 35	30	25	20	25	25	30
35 < D ≤ 60	40	30	20	30	30	40
60 < D ≤ 90	40	30	30	30	30	40
90 < D ≤ 140	50	40	30	30	40	50
140 < D	50	40	30	35	40	50

FLUIDOS QUE DISCURREN POR EL EXTERIOR DE EDIFICIOS

Diámetro exterior tubería / mm	De -10 a 0 °C	De 0 a 10 °C	Más de 10 °C	De 40 a 60 °C	De 60 a 100 °C	De 100 a 180 °C
	Espesor de aislamiento [mm]					
D ≤ 35	50	45	40	35	35	40
35 < D ≤ 60	60	50	40	40	40	50
60 < D ≤ 90	60	50	50	40	40	50
90 < D ≤ 140	70	60	50	40	50	60
140 < D	70	60	50	45	50	60

EN CIRCUITOS FRIGORÍFICOS DE CLIMATIZACIÓN (VRF Y SPLITS)*

Diámetro exterior tubería / mm	Interior edificios espesor [mm]	Exterior edificios espesor [mm]
D ≤ 13	10	15
13 < D < 26	15	20
26 < D < 35	20	25
35 < D < 90	30	40
D > 90	40	50

* Si el recorrido es superior a 25m, se deberá aumentar el espesor, en ningún caso inferior a 5mm.

El espesor mínimo de aislamiento de equipos, aparatos y depósitos debe ser igual o mayor al indicado en las tablas para tuberías de diámetro exterior mayor a 140 mm.

Las redes de tuberías que tengan un funcionamiento continuo deben incrementar su espesor de aislamiento en 5 mm más de los marcados en las tablas (por ejemplo ACS).

El espesor mínimo de aislamiento de tuberías de diámetro exterior menor o igual a 25 mm y de longitud menor de 10 m, contada a partir de la conexión a la red general de tuberías hasta la unidad terminal, y que estén empotradas en tabiques y suelos o instaladas en canaletas interiores, será de 10 mm, evitando en cualquier caso la formación de condensaciones.

MARCADO CE

El marcado CE se convirtió en requisito obligatorio para la comercialización a nivel Europeo de materiales de construcción, en este caso, materiales de aislamiento térmico, desde agosto de 2012, según la normativa Europea armonizada.

PARÁMETROS OBLIGATORIOS:

- Reacción al fuego (Euroclases)
- Dimensiones y tolerancias
- Conductividad térmica
- Estabilidad dimensional y durabilidad

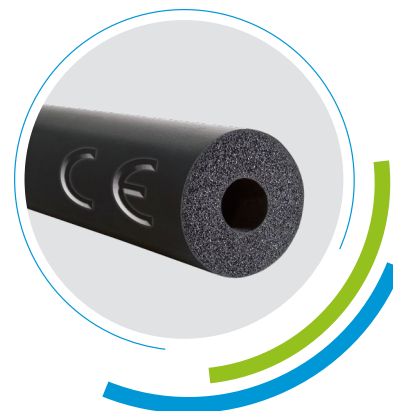

EFICIENCIA ENERGÉTICA

La Directiva Europea de eficiencia energética en edificios del 16 de diciembre de 2002 está destinada a mejorar la eficiencia energética en edificios tanto nuevos como ya existentes en todo Europa.

El principal objetivo es conseguir la Certificación Energética de Edificios.



DIMENSIONES Y TOLERANCIAS

Conforme a UNE-EN 14304 tabla 1

Gama	Longitud	Ancho	Espesor		Rectangularidad	Diámetro interior	
			Declarado	Tolerancia		$D_i \leq 100$	$D_i > 100$
Coquillas	$\pm 1,5 \%$		$d_0 \leq 8$ $8 < d_0 \leq 18$ $18 < d_0 \leq 31$ $d_0 > 31$	± 1 $\pm 1,5$ $\pm 2,5$ ± 3	3,0 mm	$D_{i,D} + 1 \leq D_i \leq D_{i,D} + 4$	$D_{i,D} + 1 \leq D_i \leq D_{i,D} + 6$
Planchas	$\pm 1,5 \%$	$\pm 2 \%$	$d_0 \leq 6$ $6 < d_0 \leq 19$ $d_0 > 19$	± 1 $\pm 1,5$ ± 2	3,0 mm / m (longitud / ancho) - 3,0 mm (espesor)		
Rollos	+ 5% - 1,5 %	$\pm 2 \%$	$d_0 \leq 6$ $6 < d_0 \leq 19$ $d_0 > 19$	± 1 $\pm 1,5$ ± 2	3,0 mm / m (longitud / ancho) - 3,0 mm (espesor)		
Cintas autoadhesivas	+ 5% - 1,5 %	$\pm 2 \%$	$d_0 = 3$	-0,1+1,5%			

D_i = diámetro interno; d_0 = espesor nominal de producto; $D_{i,D}$ = valor nominal del diám. interior de una coquilla aislante. Valores en mm.



REFRIGERACIÓN Y AIRE ACONDICIONADO



AF/ArmaFlex® Evo
AF/ArmaFlex®
ArmaFix® AF
ArmaFlex® Ultima
ArmaFix® Ultima
ArmaFlex® XG
ArmaFix® Ecolight
Tubolit® Split & DuoSplit
ArmaFlex® Duct Al
ArmaFlex® Duct Plus



COQUILLAS

Longitud 2,0 m, Color Negro. Microban® B_L-s2,d0

Ø ext máx.
de tubería
[mm]

AF-1 // 7,0 - 10,0 MM					AF-2 // 9,5 - 16,0 MM				
	Espesor [mm]	Referencia	m/cartón	€/m		Referencia	m/cartón	€/m	
6	7,0	AF-EVO-1-006 •	360	1,97	9,5	AF-EVO-2-006 •	288	3,00	
8	7,0	AF-EVO-1-008 •	310	2,07	10,0	AF-EVO-2-008 •	240	3,11	
10	7,5	AF-EVO-1-010 •	300	2,17	11,0	AF-EVO-2-010 •	170	3,20	
12	7,5	AF-EVO-1-012 •	234	2,43	11,0	AF-EVO-2-012 •	168	3,45	
15	8,0	AF-EVO-1-015 •	192	2,65	11,5	AF-EVO-2-015 •	130	3,77	
18	8,0	AF-EVO-1-018 •	140	2,97	11,5	AF-EVO-2-018 •	120	4,34	
22	8,5	AF-EVO-1-022 •	132	3,22	12,0	AF-EVO-2-022 •	100	4,75	
25	8,5	AF-EVO-1-025 •	108	3,39	12,5	AF-EVO-2-025 •	88	5,26	
28	8,5	AF-EVO-1-028 •	100	3,84	12,5	AF-EVO-2-028 •	84	6,24	
30	9,0	AF-EVO-1-030 •	96	4,32	12,5	AF-EVO-2-030 •	72	6,75	
32	9,0	AF-EVO-1-032 •	84	4,81	13,0	AF-EVO-2-032 •	64	7,26	
35	9,0	AF-EVO-1-035 •	76	4,99	13,0	AF-EVO-2-035 •	62	7,52	
38	9,0	AF-EVO-1-038 •	70	5,80					
40									
42	9,0	AF-EVO-1-042 •	60	6,49	13,5	AF-EVO-2-040 •	44	8,23	
45	9,0	AF-EVO-1-045 •	56	6,87	13,5	AF-EVO-2-042 •	48	8,94	
48	9,0	AF-EVO-1-048 •	50	7,23					
50									
54	9,0	AF-EVO-1-054 •	48	8,10	13,5	AF-EVO-2-048 •	44	9,55	
57	9,0	AF-EVO-1-057 •	40	8,64	13,5	AF-EVO-2-050 •	32	9,98	
60	9,0	AF-EVO-1-060 •	36	9,18	13,5	AF-EVO-2-054 •	36	10,42	
64	9,5	AF-EVO-1-064 •	32	9,94	14,0	AF-EVO-2-057 •	34	10,83	
70	9,5	AF-EVO-1-070 •	32	10,61	14,0	AF-EVO-2-060 •	32	11,24	
76	9,5	AF-EVO-1-076 •	28	11,04	14,0	AF-EVO-2-064 •	30	12,19	
80	9,5	AF-EVO-1-080 •	24	12,88	14,0	AF-EVO-2-070 •	28	13,29	
89	9,5	AF-EVO-1-089 •	22	13,14	14,0	AF-EVO-2-076 •	28	14,80	
102	9,5	AF-EVO-1-102 •	16	21,05	14,5	AF-EVO-2-080 •	24	17,12	
108	9,5	AF-EVO-1-108 •	16	23,16	14,5	AF-EVO-2-089 •	22	18,55	
110	9,5	AF-EVO-1-110 •	16	25,28	14,5	AF-EVO-2-102 •	18	30,75	
114	9,5	AF-EVO-1-114 •	16	25,55	14,5	AF-EVO-2-108 •	18	32,05	
125	9,5	AF-EVO-1-125 •	12	35,03	15,0	AF-EVO-2-110 •	16	33,35	
133					15,0	AF-EVO-2-114 •	16	34,29	
140	10,0	AF-EVO-1-140 •	12	54,07	15,0	AF-EVO-2-125 •	12	39,02	
160	10,0	AF-EVO-1-160 •	8	56,49	15,5	AF-EVO-2-133 •	12	45,45	
					15,5	AF-EVO-2-140 •	8	51,87	
					16,0	AF-EVO-2-160 •	8	63,47	



Ø ext. máx.
de tubería
[mm]

AF-3 // 12,5 - 19,0 MM				
Espesor [mm]	Referencia	m/cartón	€/m	
6				
10	12,5 AF-EVO-3-010 •	156	5,01	
12	13,0 AF-EVO-3-012 •	144	5,57	
15	14,0 AF-EVO-3-015 •	108	6,04	
18	14,0 AF-EVO-3-018 •	96	6,11	
22	14,5 AF-EVO-3-022 •	84	6,85	
25				
28	15,5 AF-EVO-3-028 •	64	7,81	
30				
32				
35	16,0 AF-EVO-3-035 •	46	9,41	
40				
42	16,5 AF-EVO-3-042 •	40	12,58	
45				
48	16,5 AF-EVO-3-048 •	32	14,95	
50				
54	17,0 AF-EVO-3-054 •	28	16,45	
57				
60	17,0 AF-EVO-3-060 •	24	17,94	
64	17,0 AF-EVO-3-064 •	20	24,73	
70	17,5 AF-EVO-3-070 •	18	25,96	
76	17,5 AF-EVO-3-076 •	16	26,58	
80				
89	18,0 AF-EVO-3-089 •	16	34,57	
102				
108	18,0 AF-EVO-3-108 •	12	40,14	
110	18,0 AF-EVO-3-110 •	12	47,33	
114	18,5 AF-EVO-3-114 •	12	67,90	
125	18,5 AF-EVO-3-125 •	12	74,60	
133	19,0 AF-EVO-3-133 •	8	76,85	
140	19,0 AF-EVO-3-140 •	8	79,10	
160	19,0 AF-EVO-3-160 •	8	93,28	
168				

Ø ext. máx.
de tubería
[mm]

AF-5 // 25,0 - 32,0 MM				
Espesor [mm]	Referencia	m/cartón	€/m	
10				
12				
15				
18	25,0 AF-EVO-5-018 •	42	14,55	
22	25,0 AF-EVO-5-022 •	36	14,81	
25	25,0 AF-EVO-5-025 •	40	16,78	
28	25,0 AF-EVO-5-028 •	36	17,74	
30	26,0 AF-EVO-5-030 •	32	18,54	
32	26,0 AF-EVO-5-032 •	24	19,38	
35	27,0 AF-EVO-5-035 •	24	19,91	
42	27,0 AF-EVO-5-042 •	22	24,36	
48	27,5 AF-EVO-5-048 •	16	26,38	
54	28,5 AF-EVO-5-054 •	16	28,18	
57				
60	29,0 AF-EVO-5-060 •	12	30,69	
64	29,0 AF-EVO-5-064 •	12	33,52	
70	29,5 AF-EVO-5-070 •	12	35,05	
76	30,0 AF-EVO-5-076 •	10	35,37	
89	30,5 AF-EVO-5-089 •	8	40,57	
102				
108	31,0 AF-EVO-5-108 •	6	71,74	
114	31,5 AF-EVO-5-114 •	6	82,25	
125	31,5 AF-EVO-5-125 •	6	94,97	
133				
140	32,0 AF-EVO-5-140 •	6	113,16	
160				
168	32,0 AF-EVO-5-168 •	4	120,05	

AF-4 // 15,5 - 25,0 MM				
Espesor [mm]	Referencia	m/cartón	€/m	
15,5	AF-EVO-4-006 •	120	6,79	
15,5	AF-EVO-4-010 •	110	6,89	
16,0	AF-EVO-4-012 •	100	8,18	
17,0	AF-EVO-4-015 •	88	9,11	
17,5	AF-EVO-4-018 •	70	9,98	
18,0	AF-EVO-4-022 •	60	10,94	
18,5	AF-EVO-4-025 •	56	12,14	
19,0	AF-EVO-4-028 •	48	13,37	
19,0	AF-EVO-4-030 •	40	15,58	
19,5	AF-EVO-4-032 •	40	14,85	
19,5	AF-EVO-4-035 •	36	14,92	
20,5	AF-EVO-4-040 •	32	16,13	
20,5	AF-EVO-4-042 •	32	16,54	
20,5	AF-EVO-4-045 •	28	19,92	
21,0	AF-EVO-4-048 •	24	19,45	
21,0	AF-EVO-4-050 •	24	21,09	
21,0	AF-EVO-4-054 •	24	20,96	
21,5	AF-EVO-4-057 •	20	26,83	
21,5	AF-EVO-4-060 •	20	25,63	
21,5	AF-EVO-4-064 •	18	27,15	
22,0	AF-EVO-4-070 •	16	29,14	
22,5	AF-EVO-4-076 •	16	29,92	
22,5	AF-EVO-4-080 •	16	31,57	
22,5	AF-EVO-4-089 •	12	40,35	
23,0	AF-EVO-4-102 •	10	74,81	
23,0	AF-EVO-4-108 •	10	76,45	
23,0	AF-EVO-4-110 •	10	78,06	
23,5	AF-EVO-4-114 •	10	82,57	
23,5	AF-EVO-4-125 •	8	84,43	
24,0	AF-EVO-4-133 •	6	84,94	
24,5	AF-EVO-4-140 •	6	85,49	
25,0	AF-EVO-4-160 •	6	89,41	
25,0	AF-EVO-4-168 •	4	94,39	



OBSERVACIONES

Las coquillas se servirán cerradas longitudinalmente en largo estándar de 2 m, suministrándose abiertas longitudinalmente contra pedido específico y con un incremento sobre el precio de venta al público de:
AF-EVO-1 y AF-EVO-2: 0,85 €/m.
AF-EVO-3, AF-EVO-4, AF-EVO-5 y AF-EVO-6: 0,97 €/m.

- Producto bajo pedido, consultar plazo.
- Producto habitualmente en stock.

COQUILLAS R.I.T.E.

Longitud 2,0 m, gama de acuerdo al Reglamento R.I.T.E

Ø ext máx.
de tubería
[mm]

Aplicaciones INTERIOR edificios				
Tª DEL FLUIDO 0 °C - 10°C				
	Referencia	Espesor [mm]	m/cartón	€/m
18	AF-EVO-5-018 •	25	42	14,55
22	AF-EVO-5-022 •	25	36	14,81
25	AF-EVO-5-025 •	25	40	16,78
28	AF-EVO-5-028 •	25	36	17,74
35	AF-EVO-5-035 •	27	24	19,91
42	AF-EVO-5-042 •	27	22	24,36
48	AF-EVO-5-048 •	27,5	16	26,38
54	AF-EVO-5-054 •	28,5	16	28,18
60	AF-EVO-5-060 •	29	12	30,69
64	AF-EVO-5-064 •	29	12	33,52
76	AF-EVO-5-076 •	30	10	35,37
89	AF-EVO-5-089 •	30,5	8	40,57
114	AF-EVO-36X114 •	36	6	70,92
140	AF-EVO-36X140 •	36	4	74,98
168	AF-EVO-36X168 •	36	4	105,19

Aplicaciones EXTERIOR edificios				
Tª DEL FLUIDO 0 °C - 10°C				
	Referencia	Espesor [mm]	m/cartón	€/m
AF-EVO-40X018 •	40	8	25,33	
AF-EVO-40X022 •	40	8	28,69	
AF-EVO-40X025 •	40	8	31,41	
AF-EVO-40X028 •	40	8	35,01	
AF-EVO-40X035 •	40	4	39,17	
AF-EVO-45X042 •	45	10	69,55	
AF-EVO-45X048 •	45	10	73,75	
AF-EVO-45X054 •	45	8	75,45	
AF-EVO-45X060 •	45	8	78,09	
AF-EVO-45X064 •	45	4	80,88	
AF-EVO-45X076 •	45	6	83,78	
AF-EVO-45X089 •	45	6	90,88	
AF-EVO-55X114 •	55	4	153,50	
AF-EVO-55X140 •	55	2	177,71	
AF-EVO-55X168 •	2	2	195,48	



OBSERVACIONES

- Producto bajo pedido, consultar plazo.
 - Producto habitualmente en stock.
- Para consultar la correspondencia con espesores RITE, ir a la página 4 del catálogo.

Ø ext máx.
de tubería
[mm]

Aplicaciones EXTERIOR edificios				
Tª DEL FLUIDO 40 °C - 60 °C (ACS régimen continuo)				
	Referencia	Espesor [mm]	m/cartón	€/m
18	AF-EVO-40X018 •	40	8	25,33
22	AF-EVO-40X022 •	40	8	28,69
25	AF-EVO-40X025 •	40	8	31,41
28	AF-EVO-40X028 •	40	8	35,01
35	AF-EVO-40X035 •	40	8	39,17
42	AF-EVO-45X042 •	45	10	69,55
48	AF-EVO-45X048 •	45	10	73,75
54	AF-EVO-45X054 •	45	8	75,45
60	AF-EVO-45X060 •	45	8	78,09
64	AF-EVO-45X064 •	45	4	80,88
76	AF-EVO-45X076 •	45	6	83,78
89	AF-EVO-45X089 •	45	6	90,88
114	AF-EVO-45X114 •	45	4	82,23
125	AF-EVO-45X125 •	45	4	84,40
140	AF-EVO-45X140 •	45	4	90,49
168	AF-EVO-6-168 •	45	4	185,20

Aplicaciones EXTERIOR edificios				
Tª DEL FLUIDO 60 °C - 100°C (Calefacción)				
	Referencia	Espesor [mm]	m/cartón	€/m
AF-EVO-6-018 •	32	32	21,80	
AF-EVO-6-022 •	33,5	28	23,31	
AF-EVO-6-028 •	35	24	28,24	
AF-EVO-6-035 •	35	18	31,58	
AF-EVO-6-042 •	36,5	16	39,61	
AF-EVO-6-048 •	37,5	12	47,41	
AF-EVO-6-054 •	38	12	50,74	
AF-EVO-6-060 •	39	10	53,48	
AF-EVO-6-064 •	39,5	10	55,66	
AF-EVO-6-076 •	40,5	8	69,74	
AF-EVO-6-089 •	41,5	6	85,24	
AF-EVO-45X114 •	45	6	82,23	
AF-EVO-45X125 •	45	4	84,40	
AF-EVO-45X140 •	45	4	90,49	
AF-EVO-6-168 •	45	4	185,20	

COQUILLAS R.I.T.E. / CIRCUITOS FRIGORÍFICOS

Ø tubería
de cobre
[mm]

Ø
exterior
[mm]

RITE Interior - Sistemas VRFs y Splits				
	Referencia	m/cartón	€/m	
1/4"	AF-EVO-2-006 •	288	3,00	
3/8"	AF-EVO-2-010 •	170	3,20	
1/2"	AF-EVO-2-012 •	168	3,45	
5/8"	AF-EVO-2-015 •	130	3,77	
3/4"	AF-EVO-2-018 •	120	4,34	
7/8"	AF-EVO-2-022 •	100	4,75	
1"	AF-EVO-2-025 •	88	5,26	
1 1/8"	AF-EVO-3-028 •	64	7,81	
1 3/8"	AF-EVO-3-035 •	46	9,41	
1 5/8"	AF-EVO-5-042 •	22	24,36	
2 1/8"	AF-EVO-5-054 •	16	28,18	

RITE Exterior - Sistemas VRFs y Splits			
	Referencia	m/cartón	€/m
AF-EVO-4-006 •	120	6,79	
AF-EVO-3-010 •	156	5,01	
AF-EVO-3-012 •	144	5,57	
AF-EVO-4-015 •	88	9,11	
AF-EVO-4-018 •	70	9,98	
AF-EVO-4-022 •	60	10,94	
AF-EVO-4-025 •	56	12,14	
AF-EVO-5-028 •	36	17,74	
AF-EVO-5-035 •	24	19,91	
AF-EVO-6-042 •	16	39,61	
AF-EVO-6-054 •	12	50,74	

COQUILLAS AUTOADHESIVAS

Longitud 2,0 m, corte tangencial. Microban® B_L-s2,d0

∅ ext máx.
de tubería
[mm]

AF-1 // 8,0 - 9,5 MM				
Espesor [mm]	Referencia	m/cartón	€/m	
12	7,5	AF-EVO-1-012-A ♦	234	3,92
15	8,0	AF-EVO-1-015-A ♦	192	4,31
18	8,0	AF-EVO-1-018-A	140	4,81
22	8,5	AF-EVO-1-022-A	132	5,06
28	8,5	AF-EVO-1-028-A	100	5,81
30	9,0	AF-EVO-1-030-A	96	6,47
35	9,0	AF-EVO-1-035-A	76	7,38
42	9,0	AF-EVO-1-042-A	60	9,09
48	9,0	AF-EVO-1-048-A	50	10,30
54	9,0	AF-EVO-1-054-A	48	11,55
60	9,0	AF-EVO-1-060-A	36	12,81
64				
70				
76	9,5	AF-EVO-1-076-A	28	16,16
89	9,5	AF-EVO-1-089-A	22	20,30

AF-2 // 11,5 - 14,5 MM				
Espesor [mm]	Referencia	m/cartón	€/m	
11,0	11,0	AF-EVO-2-012-A ♦	168	4,00
11,5	11,5	AF-EVO-2-015-A ♦	130	5,60
11,5	11,5	AF-EVO-2-018-A	120	6,30
12,0	12,0	AF-EVO-2-022-A	100	7,02
12,5	12,5	AF-EVO-2-028-A	84	8,96
13,0	13,0	AF-EVO-2-035-A	62	10,79
13,5	13,5	AF-EVO-2-042-A	48	12,10
13,5	13,5	AF-EVO-2-048-A	44	12,97
13,5	13,5	AF-EVO-2-054-A	36	14,13
14,0	14,0	AF-EVO-2-060-A	32	15,24
14,0	14,0	AF-EVO-2-064-A	30	16,97
14,0	14,0	AF-EVO-2-070-A	28	18,98
14,0	14,0	AF-EVO-2-076-A	28	22,21
14,5	14,5	AF-EVO-2-089-A	22	28,01

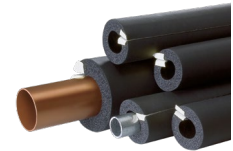

∅ ext máx.
de tubería
[mm]

AF-3 // 13,5 - 17,5 MM				
Espesor [mm]	Referencia	m/cartón	€/m	
15	14,0	AF-EVO-3-015-A	108	7,71
18	14,0	AF-EVO-3-018-A	96	8,27
22	14,5	AF-EVO-3-022-A	84	8,57
28	15,5	AF-EVO-3-028-A	64	10,99
35	16,0	AF-EVO-3-035-A	46	12,32
42	16,5	AF-EVO-3-042-A	40	17,58
48	16,5	AF-EVO-3-048-A	32	20,34
54	17,0	AF-EVO-3-054-A	28	24,17
60	17,0	AF-EVO-3-060-A	24	25,92
64				
70				
76	17,5	AF-EVO-3-076-A	16	28,57
89	18,0	AF-EVO-3-089-A	16	32,94

AF-4 // 17,0 - 22,5 MM				
Espesor [mm]	Referencia	m/cartón	€/m	
17,0	17,0	AF-EVO-4-015-A	88	10,93
17,5	17,5	AF-EVO-4-018-A	70	12,22
18,0	18,0	AF-EVO-4-022-A	60	13,36
19,0	19,0	AF-EVO-4-028-A	48	16,32
19,5	19,5	AF-EVO-4-035-A	36	18,24
20,5	20,5	AF-EVO-4-042-A	32	20,37
21,0	21,0	AF-EVO-4-048-A	24	23,86
21,0	21,0	AF-EVO-4-054-A	24	28,00
21,5	21,5	AF-EVO-4-060-A	20	30,76
21,5	21,5	AF-EVO-4-064-A	18	32,83
22,0	22,0	AF-EVO-4-070-A	16	34,95
22,0	22,0	AF-EVO-4-076-A	16	37,59
22,5	22,5	AF-EVO-4-089-A	12	41,63

OBSERVACIONES

♦ En el caso de este producto el cierre autoadhesivo está formado por un corte radial.
Gama contra pedido específico. Consultar cantidades mínimas y plazo de entrega

COQUILLAS EN ROLLO

Microban® B_L-s2,d0

∅ ext máx.
de tubería
[mm]

AF-1				
Espesor [mm]	Referencia	m/rollo	€/m	
6	7,0	AF-EVO-1-006/E	90	2,19
8	7,0	AF-EVO-1-008/E	80	2,29
10	7,5	AF-EVO-1-010/E	60	2,43
12	7,5	AF-EVO-1-012/E	50	2,70
15	8,0	AF-EVO-1-015/E	40	2,96
18	8,0	AF-EVO-1-018/E	35	3,29
22	8,5	AF-EVO-1-022/E	30	3,59
28	8,5	AF-EVO-1-028/E	28	3,75

AF-2				
Espesor [mm]	Referencia	m/rollo	€/m	
9,5	9,5	AF-EVO-2-006/E	60	3,09
10,0	10,0	AF-EVO-2-008/E	55	3,21
11,0	11,0	AF-EVO-2-010/E	35	3,31
11,0	11,0	AF-EVO-2-012/E	32	3,59
11,5	11,5	AF-EVO-2-015/E	32	3,92
11,5	11,5	AF-EVO-2-018/E	30	4,52
12,0	12,0	AF-EVO-2-022/E	26	4,93
12,5	12,5	AF-EVO-2-028/E	20	5,45



OBSERVACIONES

Producto bajo pedido, consultar plazo.

PLANCHAS EN HOJA

Longitud 2,0 m, ancho 0,5 m, Microban® B-s2,d0

Referencia	Espesor de aislamiento [mm]	m ² /cartón	€/m ²
AF-EVO-10MM •	10,0	13	49,85
AF-EVO-13MM •	13,0	9	63,62
AF-EVO-16MM •	16,0	8	85,09
AF-EVO-19MM •	19,0	7	94,00
AF-EVO-25MM •	25,0	5	107,16
AF-EVO-32MM •	32,0	4	139,20
AF-EVO-50MM •	50,0	3	204,42



OBSERVACIONES

Una plancha de 1m², puede ser sustituida por dos de 0,5m².

- Producto bajo pedido, consultar plazo.
- Producto habitualmente en stock.

PLANCHAS AUTOADHESIVAS EN HOJA

Longitud 2,0 m, ancho 0,5 m, Microban® B-s2,d0

Referencia	Espesor de aislamiento [mm]	m ² /cartón	€/m ²
AF-EVO-10MM/A	10,0	13	60,95
AF-EVO-13MM/A	13,0	9	75,80
AF-EVO-19MM/A	19,0	7	108,11
AF-EVO-25MM/A	25,0	5	123,50
AF-EVO-32MM/A	32,0	4	153,12
AF-EVO-50MM/A	50,0	3	216,32

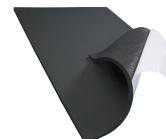

OBSERVACIONES

Una plancha de 1m², puede ser sustituida por dos de 0,5m².

Gama contra pedido específico. Consultar cantidades mínimas y plazo de entrega.

PLANCHAS EN ROLLO

Ancho 1,0 m, Microban® B-s2,d0

Referencia	Espesor de aislamiento [mm]	m ² /cartón	€/m ²
AF-EVO-03MM/E •	3,0	30	24,61
AF-EVO-06MM/E •	6,0	15	39,86
AF-EVO-10MM/E •	10,0	10	49,85
AF-EVO-13MM/E •	13,0	8	63,62
AF-EVO-16MM/E •	16,0	7	85,09
AF-EVO-19MM/E •	19,0	6	94,00
AF-EVO-32MM/E •	32,0	3	139,20



OBSERVACIONES

Una plancha de 1m², puede ser sustituida por dos de 0,5m².

- Producto bajo pedido, consultar plazo.
- Producto habitualmente en stock.

PLANCHAS AUTOADHESIVAS EN ROLLO

Ancho 1,0 m, Microban® B-s2,d0

Referencia	Espesor de aislamiento [mm]	m ² /cartón	€/m ²
AF-EVO-03MM/EA •	3,0	30	29,49
AF-EVO-06MM/EA •	6,0	15	50,95
AF-EVO-10MM/EA •	10,0	10	60,95
AF-EVO-13MM/EA •	13,0	8	75,80
AF-EVO-16MM/EA •	16,0	7	96,36
AF-EVO-19MM/EA •	19,0	6	108,11
AF-EVO-32MM/EA •	32,0	3	153,12

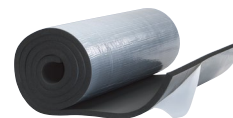

OBSERVACIONES

Una plancha de 1m², puede ser sustituida por dos de 0,5m².

Gama contra pedido específico. Consultar cantidades mínimas y plazo de entrega.

- Producto bajo pedido, consultar plazo.
- Producto habitualmente en stock.

CINTAS AUTOADHESIVAS

Ancho 50,0 mm, Microban® B-s2,d0

Referencia	Longitud [m]	Espesor [mm]	Rollos/cartón	€/rollo
AF-EVO-TAPE-MC •	15	3,0	12	52,27
AF-EVO-TAPE-MC/6 •	30	3,0	6	59,37

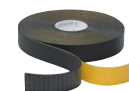

OBSERVACIONES

- Producto habitualmente en stock.



COQUILLAS

Longitud 2,0 m, Microban®

Ø ext máx.
de tubería
[mm]

	AF-1 // 7,0 - 10,0 MM				AF-2 // 9,5 - 16,0 MM			
	Espesor [mm]	Referencia	m/cartón	€/m	Espesor [mm]	Referencia	m/cartón	€/m
6	7,0	AF-1-006 •	360	1,85	9,5	AF-2-006 •	288	2,83
10	7,5	AF-1-010 •	300	2,05	11,0	AF-2-010 •	170	3,01
12	7,5	AF-1-012 •	234	2,29	11,0	AF-2-012 •	168	3,25
15	8,0	AF-1-015 •	192	2,50	11,5	AF-2-015 •	130	3,55
18	8,0	AF-1-018 •	140	2,79	11,5	AF-2-018 •	120	4,09
22	8,5	AF-1-022 •	132	3,04	12,0	AF-2-022 •	100	4,49
25	8,5	AF-1-025 •	108	3,20	12,5	AF-2-025 •	88	4,96
28	8,5	AF-1-028 •	100	3,62	12,5	AF-2-028 •	84	5,89
32	9,0	AF-1-032 •	84	4,53	13,0	AF-2-032 •	64	6,84
35	9,0	AF-1-035 •	76	4,70	13,0	AF-2-035 •	62	7,10
42	9,0	AF-1-042 •	60	6,12	13,5	AF-2-042 •	48	8,43
48	9,0	AF-1-048 •	50	6,82	13,5	AF-2-048 •	44	9,00
54	9,0	AF-1-054 •	48	7,64	13,5	AF-2-054 •	36	9,83
60	9,0	AF-1-060 •	36	8,66	14,0	AF-2-060 •	32	10,60
64	9,5	AF-1-064 •	32	9,37	14,0	AF-2-064 •	30	11,50
70	9,5	AF-1-070 •	32	10,02	14,0	AF-2-070 •	28	12,55
76	9,5	AF-1-076 •	28	10,42	14,0	AF-2-076 •	28	13,96
80	9,5	AF-1-080 •	24	12,16	14,5	AF-2-080 •	24	16,16
89	9,5	AF-1-089 •	22	12,40	14,5	AF-2-089 •	22	17,50
102	9,5	AF-1-102 •	16	19,85	14,5	AF-2-102 •	18	29,01
110	9,5	AF-1-110 •	16	23,85	15,0	AF-2-110 •	16	31,46
114	9,5	AF-1-114 •	16	24,10	15,0	AF-2-114 •	16	32,35
125	9,5	AF-1-125 •	12	33,05	15,0	AF-2-125 •	12	36,81
140	10,0	AF-1-140 •	12	51,01	15,5	AF-2-140 •	8	48,93
160	10,0	AF-1-160 •	8	53,29	16,0	AF-2-160 •	8	59,88



Ø ext máx.
de tubería
[mm]

	AF-3 // 12,5 - 19,0 MM				AF-4 // 15,5 - 25,0 MM			
	Espesor [mm]	Referencia	m/cartón	€/m	Espesor [mm]	Referencia	m/cartón	€/m
6					15,5	AF-4-006 •	120	6,41
10	12,5	AF-3-010 •	156	4,73	15,5	AF-4-010 •	110	6,50
12	13,0	AF-3-012 •	144	5,26	16,0	AF-4-012 •	100	7,72
15	14,0	AF-3-015 •	108	5,69	17,0	AF-4-015 •	88	8,59
18	14,0	AF-3-018 •	96	5,76	17,5	AF-4-018 •	70	9,42
22	14,5	AF-3-022 •	84	6,46	18,0	AF-4-022 •	60	10,32
25					18,5	AF-4-025 •	56	11,45
28	15,5	AF-3-028 •	64	7,37	19,0	AF-4-028 •	48	12,62
32					19,5	AF-4-032 •	40	14,01
35	16,0	AF-3-035 •	46	8,88	19,5	AF-4-035 •	36	14,08
40					20,5	AF-4-040 •	32	15,23
42	16,5	AF-3-042 •	40	11,87	20,5	AF-4-042 •	32	15,61
48	16,5	AF-3-048 •	32	14,10	21,0	AF-4-048 •	24	18,34
50					21,0	AF-4-050 •	24	19,90
54	17,0	AF-3-054 •	28	15,51	21,0	AF-4-054 •	24	19,78
60	17,0	AF-3-060 •	24	16,93	21,5	AF-4-060 •	20	24,18
64	17,0	AF-3-064 •	20	23,32	21,5	AF-4-064 •	18	25,61
70	17,5	AF-3-070 •	18	24,48	22,0	AF-4-070 •	16	27,50
76	17,5	AF-3-076 •	16	25,07	22,0	AF-4-076 •	16	28,23
80					22,5	AF-4-080 •	16	29,79
89	18,0	AF-3-089 •	16	32,61	22,5	AF-4-089 •	12	38,07
102					23,0	AF-4-102 •	10	70,58
110	18,0	AF-3-110 •	12	44,65	23,0	AF-4-110 •	10	73,65
114	18,5	AF-3-114 •	12	64,06	23,5	AF-4-114 •	10	77,90
125	18,5	AF-3-125 •	12	70,38	23,5	AF-4-125 •	8	79,65
140	19,0	AF-3-140 •	8	74,62	24,5	AF-4-140 •	6	80,65
160	19,0	AF-3-160 •	6	88,00	25,0	AF-4-160 •	6	84,35
168					25,0	AF-4-168 •	4	89,04

Ø ext. máx.
de tubería
[mm]

AF-5 // 25,0 - 32,0 MM				AF-6 // 32,0 - 45,0 MM				
Espesor [mm]	Referencia	m/cartón	€/m	Espesor [mm]	Referencia	m/cartón	€/m	
10				32,0	AF-6-010 •	40	17,97	
12				32,0	AF-6-012 •	36	18,48	
15				32,0	AF-6-015 •	32	19,39	
18	25,0	AF-5-018 •	42	13,72	32,0	AF-6-018 •	32	20,57
20	25,0	AF-5-020 •	44	13,83				
22	25,0	AF-5-022 •	36	13,97	33,5	AF-6-022 •	28	21,99
25	25,0	AF-5-025 •	40	15,82				
28	25,0	AF-5-028 •	36	16,74	35,0	AF-6-028 •	24	26,65
32		AF-5-032 •	24	18,29				
35	27,0	AF-5-035 •	24	18,78	35,0	AF-6-035 •	18	29,80
42	27,0	AF-5-042 •	22	22,98	36,5	AF-6-042 •	16	37,36
48	27,5	AF-5-048 •	16	24,89	37,5	AF-6-048 •	12	44,74
54	28,5	AF-5-054 •	16	26,58	38,0	AF-6-054 •	12	47,86
60	29,0	AF-5-060 •	12	28,96	39,0	AF-6-060 •	10	50,45
64	29,0	AF-5-064 •	12	31,63	39,5	AF-6-064 •	10	52,51
70	29,5	AF-5-070 •	12	33,06	40,0	AF-6-070 •	8	62,12
76	30,0	AF-5-076 •	10	33,37	40,5	AF-6-076 •	8	65,79
89	30,5	AF-5-089 •	8	38,27	41,5	AF-6-089 •	6	80,41
102				42,5	AF-6-102 •	6	100,76	
108	31,0	AF-5-108 •	6	67,68	42,5	AF-6-108 •	4	103,73
114	31,5	AF-5-114 •	6	77,59	43,0	AF-6-114 •	4	107,04
125	31,5	AF-5-125 •	6	89,60	44,0	AF-6-125 •	4	109,01
140	32,0	AF-5-140 •	6	106,75	44,5	AF-6-140 •	4	114,03
160				45,0	AF-6-160 •	4	152,58	
168	32,0	AF-5-168 •	4	113,25	45,0	AF-6-168 •	4	174,71



OBSERVACIONES

Las coquillas se servirán cerradas longitudinalmente en largo estándar de 2 m, suministrándose abiertas longitudinalmente contra pedido específico y con un incremento sobre el precio de venta al público de:

AF-1 y AF-2: 0,85 €/m. AF-3, AF-4, AF-5 y AF-6: 0,97 €/m.

- Producto bajo pedido, consultar plazo.
- Producto habitualmente en stock.

COQUILLAS R.I.T.E.

Longitud 2,0 m, gama de acuerdo al Reglamento R.I.T.E

Ø ext. máx.
de tubería
[mm]

Aplicaciones INTERIOR edificios				Aplicaciones EXTERIOR edificios				
Tª DEL FLUIDO 0 °C - 10°C				Tª DEL FLUIDO 0 °C - 10°C				
Referencia	Espesor (mm)	m/cartón	€/m	Referencia	Espesor (mm)	m/cartón	€/m	
18	AF-5-018 •	25	42	13,72	AF-40X018 •	40	40	23,90
22	AF-5-022 •	25	36	13,97	AF-40X022 •	40	40	27,07
25	AF-5-025 •	25	40	15,82	AF-40X025 •	40	40	29,62
28	AF-5-028 •	25	36	16,74	AF-40X028 •	40	40	33,03
35	AF-5-035 •	27	24	18,78	AF-40X035 •	40	40	36,95
42	AF-5-042 •	27	22	22,98	AF-45X042 •	45	10	65,62
48	AF-5-048 •	27,5	16	24,89	AF-45X048 •	45	10	69,58
54	AF-5-054 •	28,5	16	26,58	AF-45X054 •	45	8	71,19
60	AF-5-060 •	29	12	28,96	AF-45X060 •	45	8	73,67
64	AF-5-064 •	29	12	31,63	AF-45X064 •	45	4	76,30
76	AF-5-076 •	30	10	33,37	AF-45X076 •	45	6	79,04
89	AF-5-089 •	30,5	8	38,27	AF-45X089 •	45	6	85,74
114	AF-36X114 •	36	6	66,91	AF-55X114 •	55	4	144,81
140	AF-36X140 •	36	4	70,74	AF-55X140 •	55	2	167,65
168	AF-36X168 •	36	4	99,23	AF-55X168 •	2	2	184,41



Ø ext. máx. de tubería [mm]	Aplicaciones EXTERIOR edificios							
	Tª DEL FLUIDO 40 °C - 60 °C (ACS régimen continuo)				Tª DEL FLUIDO 60 °C - 100°C (Calefacción)			
	Referencia	Espesor (mm)	m/cartón	€/m	Referencia	Espesor (mm)	m/cartón	€/m
18	AF-40X018 •	40	40	23,90	AF-6-018 •	32	32	20,57
22	AF-40X022 •	40	40	27,07	AF-6-022 •	33,5	28	21,99
25	AF-40X025 •	40	40	29,62				
28	AF-40X028 •	40	40	33,03	AF-6-028 •	35	24	26,65
35	AF-40X035 •	40	40	36,95	AF-6-035 •	35	16	29,80
42	AF-45X042 •	40	10	65,62	AF-6-042 •	36,5	16	37,36
48	AF-45X048 •	45	10	69,58	AF-6-048 •	37,5	12	44,74
54	AF-45X054 •	45	8	71,19	AF-6-054 •	38	12	47,86
60	AF-45X060 •	45	8	73,67	AF-6-060 •	39	10	50,45
64	AF-45X064 •	45	4	76,30	AF-6-064 •	39,5	10	52,51
76	AF-45X076 •	45	6	79,04	AF-6-076 •	40,5	8	65,79
89	AF-45X089 •	45	6	85,74	AF-6-089 •	41,5	6	80,41
114	AF-45X114 •	45	4	77,57	AF-45X114 •	45	4	77,57
125	AF-45X125 •	45	4	79,63	AF-45X125 •	45	4	79,63
140	AF-45X140 •	45	4	85,38	AF-45X140 •	45	4	85,38
168	AF-6-168 •	45	4	174,71	AF-6-168 •	45	4	174,71

**OBSERVACIONES**

- Producto bajo pedido, consultar plazo.
 - Producto habitualmente en stock.
- Para consultar la correspondencia con espesores RITE, ir a la página 4 del catálogo.

COQUILLAS R.I.T.E. / CIRCUITOS FRIGORÍFICOS

Ø tubería de cobre [mm]	Ø exterior [mm]	RITE Interior - Sistemas VRFs y Splits			RITE Exterior - Sistemas VRFs y Splits		
		Referencia	m/cartón	€/m	Referencia	m/cartón	€/m
1/4"	6	AF-2-006 •	288	2,83	AF-4-006 •	120	6,41
3/8"	10	AF-2-010 •	170	3,01	AF-3-010 •	156	4,73
1/2"	12	AF-2-012 •	168	3,25	AF-3-012 •	144	5,26
5/8"	15	AF-2-015 •	130	3,55	AF-4-015 •	88	8,59
3/4"	18	AF-2-018 •	120	4,09	AF-4-018 •	70	9,42
7/8"	22	AF-2-022 •	100	4,49	AF-4-022 •	60	10,32
1"	25	AF-2-025 •	88	4,96	AF-4-025 •	56	11,45
1 1/8"	28	AF-3-028 •	64	7,37	AF-5-028 •	36	16,74
1 3/8"	35	AF-3-035 •	46	8,88	AF-5-035 •	24	18,78
1 5/8"	42	AF-5-042 •	22	22,98	AF-6-042 •	16	37,36
2 1/8"	54	AF-5-054 •	16	26,58	AF-6-054 •	12	47,86

OBSERVACIONES

- Producto bajo pedido, consultar plazo.
- Producto habitualmente en stock.

COQUILLAS AUTOADHESIVAS

Longitud 2,0 m, corte tangencial, Microban®

∅ ext máx.
de tubería
[mm]

	AF-1 // 7,5 - 9,5 MM				AF-2 // 11,0 - 14,5 MM			
	Espesor [mm]	Referencia	m/cartón	€/m	Espesor [mm]	Referencia	m/cartón	€/m
12	7,5	AF-1-012-A	234	3,70	11,0	AF-2-012-A ♦	168	3,77
15	8,0	AF-1-015-A	192	4,07	11,5	AF-2-015-A ♦	130	5,28
18	8,0	AF-1-018-A	140	4,53	11,5	AF-2-018-A	120	5,95
22	8,5	AF-1-022-A	132	4,77	12,0	AF-2-022-A	100	6,61
28	8,5	AF-1-028-A	100	5,47	12,5	AF-2-028-A	84	8,45
30	9,0	AF-1-030-A	96	6,11	12,5	AF-2-030-A	72	9,42
35	9,0	AF-1-035-A	76	6,97	13,0	AF-2-035-A	62	10,18
42	9,0	AF-1-042-A	60	8,57	13,5	AF-2-042-A	48	11,41
48	9,0	AF-1-048-A	50	9,72	13,5	AF-2-048-A	44	12,24
54	9,0	AF-1-054-A	48	10,89	13,5	AF-2-054-A	36	13,33
60	9,0	AF-1-060-A	36	12,09	14,0	AF-2-060-A	32	14,38
64					14,0	AF-2-064-A	30	16,01
70					14,0	AF-2-070-A	28	17,91
76	9,5	AF-1-076-A	28	15,24	14,0	AF-2-076-A	28	20,95
89	9,5	AF-1-089-A	22	19,15	14,5	AF-2-089-A	22	26,43



∅ ext máx.
de tubería
[mm]

	AF-3 // 13,5 - 17,5 MM				AF-4 // 17,0 - 22,5 MM			
	Espesor [mm]	Referencia	m/cartón	€/m	Espesor [mm]	Referencia	m/cartón	€/m
15	13,5	AF-3-015-A	108	7,27	17,0	AF-4-015-A	88	10,30
18	14,0	AF-3-018-A	96	7,80	17,5	AF-4-018-A	70	11,53
22	14,5	AF-3-022-A	84	8,08	18,0	AF-4-022-A	60	12,60
28	15,5	AF-3-028-A	64	10,37	19,0	AF-4-028-A	48	15,40
35	16,0	AF-3-035-A	46	11,62	19,5	AF-4-035-A	36	17,20
42	16,5	AF-3-042-A	40	16,58	20,5	AF-4-042-A	32	19,22
48	16,5	AF-3-048-A	32	19,19	21,0	AF-4-048-A	24	22,52
54	17,0	AF-3-054-A	28	22,80	21,0	AF-4-054-A	24	26,42
60	17,5	AF-3-060-A	24	24,45	21,5	AF-4-060-A	20	29,03
64					21,5	AF-4-064-A	18	30,97
70					22,0	AF-4-070-A	16	32,97
76	17,5	AF-3-076-A	16	26,94	22,0	AF-4-076-A	16	35,47
89	17,5	AF-3-089-A	16	31,07	22,5	AF-4-089-A	12	39,27

OBSERVACIONES

♦ En el caso de este producto el cierre autoadhesivo está formado por un corte radial.
Gama contra pedido específico. Consultar cantidades mínimas y plazo de entrega

COQUILLAS EN ROLLO

Microban®

Ø ext máx.
de tubería
[mm]

	AF-1				AF-2			
	Espesor [mm]	Referencia	m/rollo	€/m	Espesor [mm]	Referencia	m/rollo	€/m
6	7,0	AF-1-006/E	90	2,06	9,5	AF-2-006/E	60	2,92
8	7,0	AF-1-008/E	80	2,16	10,0	AF-2-008/E	55	3,02
10	7,5	AF-1-010/E	60	2,29	11,0	AF-2-010/E	35	3,13
12	7,5	AF-1-012/E	50	2,55	11,0	AF-2-012/E	32	3,38
15	8,0	AF-1-015/E	40	2,78	11,5	AF-2-015/E	32	3,70
18	8,0	AF-1-018/E	35	3,11	11,5	AF-2-018/E	30	4,27
22	8,5	AF-1-022/E	30	3,38	12,0	AF-2-022/E	26	4,66
28	8,5	AF-1-028/E	28	3,54	12,5	AF-2-028/E	20	5,14



OBSERVACIONES
Producto bajo pedido,
consultar plazo.

PLANCHAS EN HOJA

Longitud 2,0 m, ancho 0,5 m, Microban®

Referencia	Espesor de aislamiento [mm]	m ² /cartón	€/m ²
AF-10MM •	10,0	13	47,04
AF-13MM •	13,0	9	60,02
AF-16MM •	16,0	8	80,27
AF-19MM •	19,0	7	88,68
AF-25MM •	25,0	5	101,10
AF-32MM •	32,0	4	131,32
AF-50MM •	50,0	3	192,86



OBSERVACIONES

Una plancha de 1m², puede ser sustituida por dos de 0,5m².
• Producto bajo pedido, consultar plazo.
• Producto habitualmente en stock.

PLANCHAS AUTOADHESIVAS EN HOJA

Longitud 2,0 m, ancho 0,5 m, Microban®

Referencia	Espesor de aislamiento [mm]	m ² /cartón	€/m ²
AF-10MM/A	10,0	13	57,50
AF-13MM/A	13,0	9	71,51
AF-19MM/A	19,0	7	101,99
AF-25MM/A	25,0	5	116,51
AF-32MM/A	32,0	4	144,45
AF-50MM/A	50,0	3	204,07

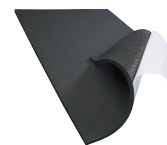

OBSERVACIONES

Una plancha de 1m², puede ser sustituida por dos de 0,5m².
Gama contra pedido específico. Consultar cantidades mínimas y plazo de entrega.

PLANCHAS EN ROLLO

Ancho 1,0 m, Microban®

Referencia	Espesor de aislamiento [mm]	Longitud	m ² /cartón	€/m ²
AF-03MM/E •	3,0	30	30	23,22
AF-06MM/E •	6,0	15	15	37,61
AF-10MM/E •	10,0	10	10	47,04
AF-13MM/E •	13,0	8	8	60,02
AF-16MM/E •	16,0	7	7	80,27
AF-19MM/E •	19,0	6	6	88,68
AF-25MM/E •	25,0	4	4	101,10
AF-32MM/E •	32,0	3	3	131,32
AF-36MM/E •	36,0	5	5	147,66
AF-50MM/E •	50,0	5	5	192,86

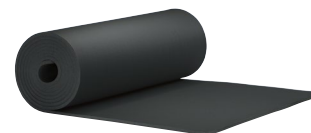

OBSERVACIONES

Una plancha de 1m², puede ser sustituida por dos de 0,5m².
• Producto bajo pedido, consultar plazo.
• Producto habitualmente en stock.

PLANCHAS AUTOADHESIVAS EN ROLLO

Ancho 1,0 m, Microban®

Referencia	Espesor de aislamiento [mm]	Longitud	m ² /cartón	€/m ²
AF-03MM/EA •	3,0	30	30	27,82
AF-06MM/EA •	6,0	15	15	48,06
AF-10MM/EA •	10,0	10	10	57,50
AF-13MM/EA •	13,0	8	8	71,51
AF-16MM/EA •	16,0	7	7	90,91
AF-19MM/EA •	19,0	6	6	101,99
AF-25MM/EA •	25,0	4	4	116,51
AF-32MM/EA •	32,0	3	3	144,45
AF-50MM/EA •	50,0	5	5	204,07

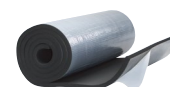

OBSERVACIONES

Una plancha de 1m², puede ser sustituida por dos de 0,5m².

Gama contra pedido específico. Consultar cantidades mínimas y plazo de entrega.

- Producto bajo pedido, consultar plazo.
- Producto habitualmente en stock.

CINTAS AUTOADHESIVAS

Ancho 50,0 mm, Microban®

Referencia	Longitud [m]	Espesor [mm]	Rollos/cartón	€/rollo
AF-TAPE-MC •	15	3,0	12	49,31
AF-TAPE-MC/30 •	30	3,0	10	89,60

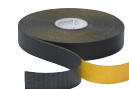

OBSERVACIONES

- Producto habitualmente en stock.

COMBI-PACK

Juegos de soportes + abrazadera correspondiente

Ø ext. máx.
de tubería
[mm]

	AF-2 // 11,0 - 14,5 MM				AF-4 (AF-3)* // 15,5 - 22,5 MM			
	Dist. máx permitida [m]	Referencia	Juegos/cartón	€/juego	Dist. máx permitida [m]	Referencia	Juegos/cartón	€/juego
10	2,00	FX-2-10/12K	32	8,05	2,00	FX-4(3)-10/12K	26	8,77
12	2,00	FX-2-10/12K	32	8,05	2,00	FX-4(3)-10/12K	26	8,77
15	2,00	FX-2-15/18K	24	8,66	2,00	FX-4(3)-15/18K	24	9,12
18	2,25	FX-2-15/18K	24	8,66	2,25	FX-4(3)-15/18K	24	9,12
22	2,75	FX-2-22/25K	24	8,72	2,75	FX-4(3)-22/25K	12	10,28
25	2,75	FX-2-22/25K	24	8,72	2,75	FX-4(3)-22/25K	12	10,28
28	3,00	FX-2-28/30K	16	9,20	3,00	FX-4(3)-28/30K	12	10,51
30	3,00	FX-2-28/30K	16	9,20	3,00	FX-4(3)-28/30K	12	10,51
35	3,50	FX-2-35/38K	12	10,96	3,50	FX-4(3)-35/38K	12	12,70
38	3,50	FX-2-35/38K	12	10,96	3,50	FX-4(3)-35/38K	12	12,70
42	3,75	FX-2-42/45K	12	11,27	3,75	FX-4(3)-42/45K	12	13,39
45	3,75	FX-2-42/45K	12	11,27	3,75	FX-4(3)-42/45K	12	13,39
48	4,25	FX-2-48K	12	12,40	4,25	FX-4(3)-48K	12	13,77
54	4,25	FX-2-54/57K	12	13,46	4,25	FX-4(3)-54/57K	16	14,87
57	4,25	FX-2-54/57K	12	13,46	4,25	FX-4(3)-54/57K	16	14,87
60	4,75	FX-2-60/64K	10	14,27	4,75	FX-4(3)-60/64K	12	18,84
64	4,75	FX-2-60/64K	10	14,27	4,75	FX-4(3)-60/64K	12	18,84
70	4,75	FX-2-70K	16	15,70	4,75	FX-4(3)-70K	12	20,71
76	5,50	FX-2-76/80K	12	19,48	5,50	FX-4(3)-76/80K	18	22,78
80	5,50	FX-2-76/80K	12	19,48	5,50	FX-4(3)-76/80K	18	22,78
89	6,00	FX-2-89K	8	24,28	6,00	FX-4(3)-89K	14	26,76

Ø ext. máx.
de tubería
[mm]

	AF-6 // 32,0 - 45,0 MM			
	Dist. máx permitida [m]	Referencia	Juegos/cartón	€/juego
15	2,00	FX-6-15/18K	20	11,95
18	2,25	FX-6-15/18K	20	11,95
22	2,75	FX-6-22/25K	18	12,28
25	2,75	FX-6-22/25K	18	12,28
28	3,00	FX-6-28/30K	12	13,55
30	3,00	FX-6-28/30K	12	13,55
35	3,50	FX-6-35/38K	12	16,85
38	3,50	FX-6-35/38K	12	16,85
42	3,75	FX-6-42/45K	12	20,44
45	3,75	FX-6-42/45K	12	20,44
48	4,25	FX-6-48K	12	21,14
54	4,25	FX-6-54/57K	8	22,22
57	4,25	FX-6-54/57K	8	22,22
60	4,75	FX-6-60/64K	10	25,20
64	4,75	FX-6-60/64K	10	25,20
70	4,75	FX-6-70K	9	27,85
76	5,50	FX-6-76/80K	6	32,61
80	5,50	FX-6-76/80K	6	32,61
89	6,00	FX-6-89K	4	38,01



OBSERVACIONES

Para simplificar referencias similares en diámetros, la descripción de algunos soportes incluyen dos medidas. Ejemplo: FX-2-28/30, es adecuado para coquillas AF-2 de 28 a 30 mm.

A partir de 165,1 mm., se suministrarán los soportes en dos piezas.

Gama contra pedido específico. Consultar cantidades mínimas y plazo de entrega.

Propiedades técnicas *Los soportes para tuberías AF4 (AF-3) son adecuados para coquillas de aislamiento de espesor AF-3 y AF-4.

SOPORTES PARA TUBERÍAS Y ABRAZADERAS



Ø ext máx. de tubería [mm]	ArmaFlex Ø nom. [mm]	Distancia máxima permitida [m]
10	10	2,00
12	10	2,00
15	15	2,00
18	15	2,25
22	22	2,75
25	22	2,75
28	28	3,00
30	28	3,00
35	35	3,50
38	35	3,50
42	42	3,75
45	42	3,75
48	48	4,25
54	54	4,25
57	54	4,25
60	60	4,75
64	60	4,75
70	70	4,75
76	76	5,50
80	76	5,50
89	89	6,00
102	102	6,00
108	102	6,00
114	114	6,00
125	125	6,00
133	133	6,00
140	133	6,00
160	160	6,00
165		6,00
168		6,00

AF-2 // 9,5 - 16,0 MM				
Referencia	ø exterior [mm]	Longitud [mm]	Piezas/cartón	€/pieza
FX-2-10/12	34	45	32	6,22
FX-2-10/12	36	45	32	6,22
FX-2-15/18	40	45	32	6,41
FX-2-15/18	43	45	32	6,41
FX-2-22/25	47	45	32	6,57
FX-2-22/25	50	45	32	6,57
FX-2-28/30	53	45	32	6,81
FX-2-28/30	56	45	32	6,81
FX-2-35/38	61	50	28	7,92
FX-2-35/38	65	50	28	7,92
FX-2-42/45	69	50	28	8,30
FX-2-42/45	72	50	28	8,30
FX-2-48	76	55	28	8,84
FX-2-54/57	82	55	28	9,26
FX-2-54/57	85	55	28	9,26
FX-2-60/64	89	65	24	10,36
FX-2-60/64	92	65	24	10,36
FX-2-70	98	65	24	11,68
FX-2-76/80	105	75	20	13,02
FX-2-76/80	109	75	20	13,02
FX-2-89	118	95	16	17,55
FX-2-102/108	134	95	16	23,49
FX-2-102/108	141	95	16	23,49
FX-2-110/114	144	115	12	25,06
FX-2-125	158	115	12	26,62
FX-2-133/140	165	115	12	28,18
FX-2-133/140	172	115	12	28,18
FX-2-160	193	115	9	32,11
FX-2-165/168 ¹	198	125	9	34,45
FX-2-165/168 ¹	201	125	9	34,45

Abrazaderas		
Referencia	Piezas/cartón	€/pieza
PCX 025/030	25	2,35
PCX 025/030	25	2,35
PCX 033/037	25	2,40
PCX 033/037	25	2,40
PCX 042/046	25	2,60
PCX 042/046	25	2,60
PCX 047/052	25	2,67
PCX 047/052	25	2,67
PCX 054/058	25	2,69
PCX 054/058	25	2,69
PCX 063/068	25	3,44
PCX 063/068	25	3,44
PCX 068/073	10	4,38
PCX 072/080	10	4,60
PCX 072/080	10	4,60
PCX 082/085	10	4,72
PCX 082/085	10	4,72
PCX 092/099	10	5,00
PCX 099/103	10	5,59
PCX 099/103	10	5,59
PCX 112/118	10	6,44
PCX 133/137	10	6,58
PCX 133/137	10	6,58
PCX 137/142	10	6,95
PCX 145/152	10	7,64
PCX 159/164	10	7,81
PCX 159/164	10	7,81
PCX 190	10	23,97
PCX 199	10	24,74
PCX 199	10	24,74

Ø ext máx. de tubería [mm]	ArmaFlex Ø nom. [mm]	Distancia máxima permitida [m]
10	10	2,00
12	10	2,00
15	15	2,00
18	15	2,00
22	22	2,75
25	22	2,75
28	28	3,00
30	28	3,00
35	35	3,50
38	35	3,50
42	42	3,75
45	42	3,75
48	48	4,25
54	54	4,25
57	54	4,25
60	60	4,75
64	60	4,75
70	70	4,75
76	76	5,50
80	76	5,50
89	89	6,00
102	102	6,00
108	102	6,00
114	114	6,00
125	125	6,00
133	133	6,00
140	133	6,00
160	160	6,00
165		6,00
168		6,00
216		6,00
219		6,00
267		6,00
273		6,00
306		6,00
324		4,50
356		4,20
406		4,20
475		3,70
508		3,40
610		2,90

AF-4 (AF-3)* // 15,5 - 25,0 MM					Abrazaderas		
Referencia	Ø exterior [mm]	Longitud [mm]	Piezas/ cartón	€/pieza	Referencia	Piezas/ cartón	€/pieza
FX-4(3)-10/12	46	55	28	6,57	PCX 042/046	25	2,60
FX-4(3)-10/12	48	55	28	6,57	PCX 042/046	25	2,60
FX-4(3)-15/18	52	55	28	6,81	PCX 042/046	25	2,60
FX-4(3)-15/18	55	55	28	6,81	PCX 042/046	25	2,60
FX-4(3)-22/25	60	55	28	7,16	PCX 054/058	25	2,69
FX-4(3)-22/25	64	55	28	7,16	PCX 054/058	25	2,69
FX-4(3)-28/30	66	55	28	7,56	PCX 063/068	25	3,44
FX-4(3)-28/30	70	55	28	7,56	PCX 063/068	25	3,44
FX-4(3)-35/38	74	65	24	9,43	PCX 068/073	10	4,38
FX-4(3)-35/38	79	65	24	9,43	PCX 068/073	10	4,38
FX-4(3)-42/45	85	65	24	11,12	PCX 072/080	10	4,60
FX-4(3)-42/45	88	65	24	11,12	PCX 072/080	10	4,60
FX-4(3)-48	91	65	24	13,20	PCX 082/085	10	4,72
FX-4(3)-54/57	98	65	24	14,32	PCX 088/092	10	4,83
FX-4(3)-54/57	101	65	24	14,32	PCX 088/092	10	4,83
FX-4(3)-60/64	105	75	20	15,82	PCX 099/103	10	5,59
FX-4(3)-60/64	109	75	20	15,82	PCX 099/103	10	5,59
FX-4(3)-70	116	75	20	17,27	PCX 108/112	10	6,35
FX-4(3)-76/80	122	85	16	20,31	PCX 112/118	10	6,44
FX-4(3)-76/80	127	85	16	20,31	PCX 112/118	10	6,44
FX-4(3)-89	136	100	12	22,76	PCX 133/137	10	6,58
FX-4(3)-102/108	149	100	12	23,02	PCX 137/142	10	6,95
FX-4(3)-102/108	156	100	12	23,02	PCX 137/142	10	6,95
FX-4(3)-110/114	162	115	12	27,70	PCX 145/152	10	7,64
FX-4(3)-125	173	115	12	29,76	PCX 168/173	10	8,30
FX-4(3)-133/140	183	115	12	30,54	PCX 190	10	23,97
FX-4(3)-133/140	189	115	12	30,54	PCX 190	10	23,97
FX-4(3)-160	210	115	6	40,72	PCX 206	10	24,98
FX-4(3)-165/168 ¹	216	125	6	43,85	PCX 222	10	25,43
FX-4(3)-165/168 ¹	219	125	6	43,85	PCX 222	10	25,43
FX-4(3)-216/219 ¹	267	170	4	68,92			
FX-4(3)-216/219 ¹	270	170	4	68,92			
FX-4(3)-267/273 ¹	318	170	3	106,48			
FX-4(3)-267/273 ¹	324	170	3	106,48			
FX-4(3)-306 ¹	357	215	1	223,95			
FX-4(3)-324 ¹	375	215	1	247,46			
FX-4(3)-356 ¹	407	215	6	274,07			
FX-4(3)-406 ¹	457	215	6	297,56			
FX-4(3)-457 ¹	508	215	4	328,88			
FX-4(3)-508 ¹	559	215	4	360,20			
FX-4(3)-610 ¹	661	215	2	466,33			

Ø ext máx. de tubería [mm]	ArmaFlex Ø nom. [mm]	Distancia máxima permitida [m]
10	10	2,00
12	10	2,00
15	15	2,00
18	15	2,00
22	22	2,75
25	22	2,75
28	28	3,00
30	28	3,00
35	35	3,50
38	35	3,50
42	42	3,75
45	42	3,75
48	48	4,25
54	54	4,25
57	54	4,25
60	60	4,75
64	60	4,75
70	70	4,75
76	76	5,50
80	76	5,50
89	89	6,00
102	102	6,00
108	102	6,00
114	114	6,00
125	125	6,00
133	133	6,00
140	133	6,00
160	160	6,00
165		6,00
168		6,00
216		6,00
219		6,00
267		6,00
273		6,00
306		6,00
324		4,50
356		4,20
406		4,20
457		3,70
508		3,40
610		2,90

AF-6 // 32,0 - 45,0 MM					Abrazaderas		
Referencia	Ø exterior [mm]	Longitud [mm]	Piezas/ cartón	€/pieza	Referencia	Piezas/ cartón	€/pieza
FX-6-10/12	68	75	20	8,15	PCX 063/068	25	3,44
FX-6-10/12	68	75	20	8,15	PCX 063/068	25	3,44
FX-6-15/18	74	75	20	8,84	PCX 068/073	10	4,38
FX-6-15/18	77	75	20	8,84	PCX 068/073	10	4,38
FX-6-22/25	80	75	20	9,26	PCX 072/080	10	4,60
FX-6-22/25	84	75	20	9,26	PCX 072/080	10	4,60
FX-6-28/30	91	75	20	9,99	PCX 082/085	10	4,72
FX-6-28/30	95	75	20	9,99	PCX 082/085	10	4,72
FX-6-35/38	104	85	16	12,44	PCX 099/103	10	5,59
FX-6-35/38	109	85	16	12,44	PCX 099/103	10	5,59
FX-6-42/45	113	85	16	13,02	PCX 099/103	10	5,59
FX-6-42/45	116	85	16	13,02	PCX 099/103	10	5,59
FX-6-48	119	85	16	15,59	PCX 112/118	10	6,44
FX-6-54/57	126	85	16	19,65	PCX 112/118	10	6,44
FX-6-54/57	129	85	16	19,65	PCX 112/118	10	6,44
FX-6-60/64	134	100	12	21,68	PCX 133/137	10	6,58
FX-6-60/64	137	100	12	21,68	PCX 133/137	10	6,58
FX-6-70	144	100	12	23,03	PCX 137/142	10	6,95
FX-6-76/80	152	115	12	25,59	PCX 137/142	10	6,95
FX-6-76/80	156	115	12	25,59	PCX 137/142	10	6,95
FX-6-89	167	125	12	26,62	PCX 159/164	10	7,81
FX-6-102/108	179	125	12	27,11	PCX 190	10	23,97
FX-6-102/108	188	125	12	27,11	PCX 190	10	23,97
FX-6-110/114	196	145	12	40,86	PCX 199	10	24,74
FX-6-125	207	145	12	45,09	PCX 206	10	24,98
FX-6-133/140	219	145	8	51,88	PCX 231	10	26,39
FX-6-133/140	225	145	8	51,88	PCX 231	10	26,39
FX-6-160	248	145	6	63,34	PCX 249	10	27,95
FX-6-165/168 ¹	254	165	5	76,22	PCX 259	10	28,22
FX-6-165/168 ¹	257	165	5	76,22	PCX 259	10	28,22
FX-6-216/219 ¹	317	215	1	153,12			
FX-6-216/219 ¹	320	215	1	153,12			
FX-6-267/273 ¹	368	215	1	157,40			
FX-6-267/273 ¹	374	215	1	157,40			
FX-6-306 ¹	407	215	6	262,26			
FX-6-324 ¹	425	215	6	298,16			
FX-6-356 ¹	457	215	6	321,87			
FX-6-406 ¹	507	215	2	343,21			
FX-6-457 ¹	558	215	2	367,74			
FX-6-508 ¹	609	215	2	413,77			
FX-6-610 ¹	711	215	2	488,55			

OBSERVACIONES

Soportes para tuberías de plástico y acero inoxidable disponibles bajo pedido específico.

Ø exterior = Ø instalación

Propiedades técnicas *Los soportes para tuberías AF4 (AF-3) son adecuados para coquillas de aislamiento con espesores AF-3 y AF-4.

¹ Planchas

Gama contra pedido específico. Consultar cantidades mínimas y plazo de entrega.

SOPORTES PARA CONDUCTOS

Ancho 100,0 mm, longitud 2,0 m

Referencia	Espesor de aislamiento [mm]	Piezas/cartón	€/pieza
AS-19MM	19,0	5	125,29
AS-25MM	25,0	4	133,12

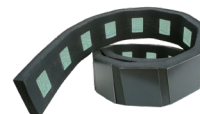
**OBSERVACIONES**

Gama contra pedido específico. Consultar cantidades mínimas y plazo de entrega.

COQUILLAS

Longitud 2,0 m, baja emisión de humos. B_L-s1,d0.

Diámetro ext. máx. de tubería [mm]

6
10
12
15
18
22
28
35
42
48
54
60
64
76
89

ESPESOR DE AISLAMIENTO					
9 MM			13 MM		
Referencia	m/cartón	€/m	Referencia	m/cartón	€/m
			UD-13X006	164	6,59
			UD-13X010	140	6,85
UD-09X012	192	6,01	UD-13X012	130	6,99
UD-09X015	180	6,23	UD-13X015	112	7,06
UD-09X018	150	6,47	UD-13X018	98	7,66
UD-09X022	124	6,87	UD-13X022	88	7,97
UD-09X028	96	7,45	UD-13X028	64	8,67
UD-09X035	70	8,86	UD-13X035	56	9,66
UD-09X042	56	11,47	UD-13X042	48	11,71
UD-09X048	52	12,37	UD-13X048	40	14,27
UD-09X054	42	13,36	UD-13X054	36	15,69
UD-09X060	40	16,11	UD-13X060	28	18,65
UD-09X064	28	16,54	UD-13X064	26	20,80
UD-09X076	32	20,41	UD-13X076	24	23,20
UD-09X089	24	21,90	UD-13X089	18	26,48



Diámetro ext. máx. de tubería [mm]

10
12
15
18
20
22
28
35
42
48
54
60
64
76
89

ESPESOR DE AISLAMIENTO								
19 MM			25 MM			32 MM		
Referencia	m/cartón	€/m	Referencia	m/cartón	€/m	Referencia	m/cartón	€/m
UD-19X010	92	12,32						
UD-19X012	84	12,89						
UD-19X015	64	13,03				UD-32X015	32	36,05
UD-19X018	58	13,26	UD-25X018	46	20,82	UD-32X018	32	38,79
						UD-32X020	24	40,53
UD-19X022	56	15,15	UD-25X022	36	22,07	UD-32X022	24	44,38
UD-19X028	40	16,31	UD-25X028	36	23,84	UD-32X028	24	48,86
UD-19X035	40	17,74	UD-25X035	28	31,41	UD-32X035	18	53,23
UD-19X042	24	20,71	UD-25X042	24	35,06	UD-32X042	16	58,19
UD-19X048	24	23,21	UD-25X048	20	38,47	UD-32X048	12	61,71
UD-19X054	24	30,84	UD-25X054	18	40,55	UD-32X054	12	67,54
UD-19X060	16	36,69	UD-25X060	18	45,49	UD-32X060	10	70,33
UD-19X064	16	42,65	UD-25X064	16	57,45	UD-32X064	10	71,75
UD-19X076	16	43,41	UD-25X076	12	65,96	UD-32X076	10	74,19
UD-19X089	16	46,40	UD-25X089	12	70,81	UD-32X089	8	78,99

OBSERVACIONES

Gama contra pedido específico. Consultar cantidades mínimas y plazo de entrega.

COQUILLAS ABIERTAS

Longitud 2,0 m, baja emisión de humos

Para tuberías de diámetro entre 89 y 300 mm (incluyendo el aislamiento). B_L-s1,d0.

Referencia	Esesor de aislamiento [mm]	m ² /cartón	€/m ²
UD-09X300	9,0	10	62,02
UD-13X300	13,0	8	79,15
UD-19X300	19,0	5	116,94
UD-25X300	25,0	4	133,32
UD-32X300	32,0	3	158,80



OBSERVACIONES

Gama contra pedido específico. Consultar cantidades mínimas y plazo de entrega.

COQUILLAS AUTOADHESIVAS

Longitud 2,0 m, baja emisión de humos

Diámetro
ext. máx.
de tubería
[mm]

	ESPESOR DE AISLAMIENTO					
	9 MM			13 MM		
	Referencia	m/cartón	€/m	Referencia	m/cartón	€/m
15	UD-09X015-A	180	9,50	UD-13X015-A	112	11,57
18	UD-09X018-A	150	9,90	UD-13X018-A	98	12,52
22	UD-09X022-A	124	10,47	UD-13X022-A	88	13,04
28	UD-09X028-A	96	10,93	UD-13X028-A	64	14,19
35	UD-09X035-A	70	12,45	UD-13X035-A	56	15,86
42	UD-09X042-A	56	13,40	UD-13X042-A	48	19,24
48	UD-09X048-A	52	14,52	UD-13X048-A	40	20,37
54	UD-09X054-A	42	15,66	UD-13X054-A	36	22,40
60	UD-09X060-A	40	17,51	UD-13X060-A	28	25,43
76	UD-09X076-A	32	22,16	UD-13X076-A	24	31,76
89	UD-09X089-A	24	23,71	UD-13X089-A	18	36,19

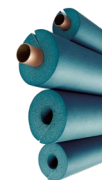

Diámetro
ext. máx.
de tubería
[mm]

	ESPESOR DE AISLAMIENTO					
	19 MM			25 MM		
	Referencia	m/cartón	€/m	Referencia	m/cartón	€/m
15	UD-19X015-A	64	19,88			
18	UD-19X018-A	58	20,32	UD-25X018-A	46	27,62
22	UD-19X022-A	56	23,16	UD-25X022-A	36	29,26
28	UD-19X028-A	40	24,96	UD-25X028-A	36	31,64
35	UD-19X035-A	40	27,15	UD-25X035-A	28	36,32
42	UD-19X042-A	24	31,66	UD-25X042-A	24	40,49
48	UD-19X048-A	24	32,35	UD-25X048-A	20	44,46
54	UD-19X054-A	24	43,06	UD-25X054-A	18	53,81
60	UD-19X060-A	16	47,99	UD-25X060-A	18	60,98
76	UD-19X076-A	16	53,00	UD-25X076-A	12	76,25
89	UD-19X089-A	16	56,68	UD-25X089-A	12	81,79

OBSERVACIONES

Gama contra pedido específico. Consultar cantidades mínimas y plazo de entrega.

PLANCHAS EN ROLLO

Ancho 1,0 m, baja emisión de humos

Referencia	Espesor de aislamiento [mm]	Longitud [m]	m ² /cartón	€/m ²
UD-06-99/E	6,0	15	15	50,40
UD-09-99/E	9,0	10	10	62,42
UD-13-99/E	13,0	8	8	79,65
UD-19-99/E	19,0	5	5	113,34
UD-25-99/E	25,0	4	4	134,18
UD-32-99/E	32,0	3	3	160,94



OBSERVACIONES

Gama contra pedido específico. Consultar cantidades mínimas y plazo de entrega.

PLANCHAS AUTOADHESIVAS EN ROLLO

Ancho 1,0 m, baja emisión de humos

Referencia	Espesor de aislamiento [mm]	Longitud [m]	m ² /cartón	€/m ²
UD-06-99/EA	6,0	15	15	63,86
UD-09-99/EA	9,0	10	10	76,29
UD-13-99/EA	13,0	8	8	94,92
UD-19-99/EA	19,0	5	5	135,37
UD-25-99/EA	25,0	4	4	154,59
UD-32-99/EA	32,0	3	3	184,00

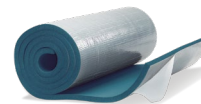

OBSERVACIONES

Gama contra pedido específico. Consultar cantidades mínimas y plazo de entrega.

CINTAS AUTOADHESIVAS

Ancho 50,0 mm

Referencia	Longitud [m]	Espesor [mm]	Rollos/cartón	€/rollo
UD-TAPE	15	3,0	12	80,90

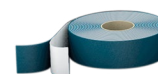

OBSERVACIONES

Gama contra pedido específico. Consultar cantidades mínimas y plazo de entrega.

SOPORTES PARA TUBERÍAS Y ABRAZADERAS

Diámetro
ext. máx.
de tubería
[mm]

	ESPESOR 13 MM				Abrazaderas		
	Dist. máx. permitida [m]	Referencia	Piezas/ cartón	€/pieza	Referencia	Piezas/cartón	€/pieza
10	2,00	UDP13(9)-10/12	32	13,02	PCX 025/030	25	2,35
12	2,00	UDP13(9)-10/12	32	13,02	PCX 025/030	25	2,35
15	2,00	UDP13(9)-15/18	32	13,31	PCX 033/037	25	2,40
18	2,00	UDP13(9)-15/18	32	13,31	PCX 033/037	25	2,40
22	2,75	UDP13(9)-22/25	32	13,83	PCX 042/046	25	2,60
25	2,75	UDP13(9)-22/25	32	13,83	PCX 042/046	25	2,60
28	3,00	UDP13(9)-28/30	32	14,24	PCX 047/052	25	2,67
30	3,00	UDP13(9)-28/30	32	14,24	PCX 047/052	25	2,67
35	3,50	UDP13(9)-35/38	28	15,70	PCX 054/058	25	2,69
38	3,50	UDP13(9)-35/38	28	15,70	PCX 054/058	25	2,69
42	3,75	UDP13(9)-42/45	28	16,08	PCX 063/068	25	3,44
45	3,75	UDP13(9)-42/45	28	16,08	PCX 063/068	25	3,44
48	4,25	UDP13(9)-48	28	18,11	PCX 068/073	10	4,38
54	4,25	UDP13(9)-54/57	28	18,98	PCX 068/073	10	4,38
57	4,25	UDP13(9)-54/57	28	18,98	PCX 068/073	10	4,38
60	4,75	UDP13(9)-60/64	24	21,19	PCX 082/085	10	4,72
64	4,75	UDP13(9)-60/64	24	21,19	PCX 082/085	10	4,72
76	5,50	UDP13(9)-76/80	20	26,58	PCX 092/099	10	5,00
80	5,50	UDP13(9)-76/80	20	26,58	PCX 092/099	10	5,00
89	6,00	UDP13(9)-89	16	30,54	PCX 108/112	10	6,35
102	6,00	UDP13-102/108	16	35,43	PCX 125/130	10	6,51
110	6,00	UDP13-110/114	12	42,86	PCX 133/137	10	6,58
114	6,00	UDP13-110/114	12	42,86	PCX 133/137	10	6,58
125	6,00	UDP13-125	12	46,82	PCX 145/152	10	7,64
133	6,00	UDP13-133/140	12	49,70	PCX 153/160	10	7,84
140	6,00	UDP13-133/140	12	49,70	PCX 153/160	10	7,84
160	6,00	UDP13-160	9	53,48	PCX 190	10	23,97
165	6,00	UDP13-165/168	9	55,87	PCX 199	10	24,74
168	6,00	UDP13-165/168	9	55,87	PCX 199	10	24,74

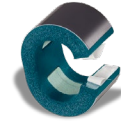

Diámetro
ext. máx.
de tubería
[mm]

	ESPESOR 19 MM				Abrazaderas		
	Dist. máx. permitida [m]	Referencia	Piezas/ cartón	€/pieza	Referencia	Piezas/cartón	€/pieza
10	2,00	UDP19-10/12	28	15,13	PCX 038/041	25	2,56
12	2,00	UDP19-10/12	28	15,13	PCX 038/041	25	2,56
15	2,00	UDP19-15/18	28	15,47	PCX 047/052	25	2,67
18	2,00	UDP19-15/18	28	15,47	PCX 047/052	25	2,67
22	2,75	UDP19-22/25	28	16,08	PCX 054/058	25	2,69
25	2,75	UDP19-22/25	28	16,08	PCX 054/058	25	2,69
28	3,00	UDP19-28/30	28	17,04	PCX 059/063	25	2,69
30	3,00	UDP19-28/30	28	17,04	PCX 059/063	25	2,69
35	3,50	UDP19-35/38	24	19,15	PCX 063/068	25	3,44
38	3,50	UDP19-35/38	24	19,15	PCX 063/068	25	3,44
42	3,75	UDP19-42/45	24	20,06	PCX 068/073	10	4,38
45	3,75	UDP19-42/45	24	20,06	PCX 068/073	10	4,38
48	4,25	UDP19-48	24	21,16	PCX 072/080	10	4,60
54	4,25	UDP19-54/57	24	23,06	PCX 082/085	10	4,72
57	4,25	UDP19-54/57	24	23,06	PCX 082/085	10	4,72
60	4,75	UDP19-60/64	20	26,86	PCX 088/092	10	4,83
64	4,75	UDP19-60/64	20	26,86	PCX 088/092	10	4,83
76	5,50	UDP19-76/80	16	33,20	PCX 099/103	10	5,59
80	5,50	UDP19-76/80	16	33,20	PCX 099/103	10	5,59
89	6,00	UDP19-89	12	38,74	PCX 112/118	10	6,44
102	6,00	UDP19-102/108	12	46,99	PCX 133/137	10	6,58
108	6,00	UDP19-102/108	12	46,99	PCX 133/137	10	6,58
110	6,00	UDP19-110/114	12	58,25	PCX 137/142	10	6,95
114	6,00	UDP19-110/114	12	58,25	PCX 137/142	10	6,95
133	6,00	UDP19-133/140	12	63,89	PCX 164/169	10	8,07
140	6,00	UDP19-133/140	12	63,89	PCX 164/169	10	8,07
165	6,00	UDP19-165/168	6	69,53	PCX 206	10	24,98
168	6,00	UDP19-165/168	6	69,53	PCX 206	10	24,98

Diámetro
ext. máx.
de tubería
[mm]

	ESPESOR 25 MM				Abrazaderas		
	Dist. máx. permitida [m]	Referencia	Piezas/ cartón	€/pieza	Referencia	Piezas/cartón	€/pieza
15	2,00	UDP25-15/18	28	18,02	PCX 059/063	25	2,69
18	2,00	UDP25-15/18	28	18,02	PCX 059/063	25	2,69
22	2,75	UDP25-22/25	28	18,71	PCX 063/068	25	3,44
25	2,75	UDP25-22/25	28	18,71	PCX 063/068	25	3,44
28	3,00	UDP25-28/30	28	19,49	PCX 068/073	10	4,38
30	3,00	UDP25-28/30	28	19,49	PCX 068/073	10	4,38
35	3,50	UDP25-35/38	24	21,48	PCX 072/080	10	4,60
38	3,50	UDP25-35/38	24	21,48	PCX 072/080	10	4,60
42	3,75	UDP25-42/45	24	23,74	PCX 082/085	10	4,72
45	3,75	UDP25-42/45	24	23,74	PCX 082/085	10	4,72
48	4,25	UDP25-48	24	25,38	PCX 088/092	10	4,83
54	4,25	UDP25-54/57	24	28,26	PCX 092/099	10	5,00
57	4,25	UDP25-54/57	24	28,26	PCX 092/099	10	5,00
60	4,75	UDP25-60/64	20	32,06	PCX 099/103	10	5,59
64	4,75	UDP25-60/64	20	32,06	PCX 099/103	10	5,59
76	5,50	UDP25-76/80	16	38,53	PCX 112/118	10	6,44
80	5,50	UDP25-76/80	16	38,53	PCX 112/118	10	6,44
89	6,00	UDP25-89	12	52,42	PCX 137/142	10	6,95
133	6,00	UDP25-133/140	12	71,42	PCX 190	10	23,97
140	6,00	UDP25-133/140	12	71,42	PCX 190	10	23,97
160	6,00	UDP25-160	6	78,92	PCX 206	10	24,98
165	6,00	UDP25-165/168	6	90,22	PCX 222	10	25,43
168	6,00	UDP25-165/168	6	90,22	PCX 222	10	25,43

OBSERVACIONES

Gama contra pedido específico. Consultar cantidades mínimas y plazo de entrega.

COQUILLAS

Longitud 2,0 m

Ø ext. máx.
de tubería
[mm]

		ESPESOR DE AISLAMIENTO					
		6,0 MM			9,0 MM		
	Referencia	m/cartón	€/m	Referencia	m/cartón	€/m	
6	XG-06X006 •	496	0,85	XG-09X006 •	352	1,16	
10	XG-06X010 •	380	0,97	XG-09X010 •	266	1,27	
12	XG-06X012 •	330	1,07	XG-09X012 •	234	1,32	
15	XG-06X015 •	280	1,17	XG-09X015 •	200	1,51	
18	XG-06X018 •	210	1,38	XG-09X018 •	166	1,76	
20				XG-09X020 •	140	1,96	
22	XG-06X022 •	170	1,69	XG-09X022 •	140	1,98	
25	XG-06X025 •	112	2,05	XG-09X025 •	108	2,28	
28	XG-06X028 •	112	2,09	XG-09X028 •	98	2,60	
32				XG-09X032 •	80	3,14	
35	XG-06X035 •	92	2,55	XG-09X035 •	76	3,48	
40				XG-09X040 •	66	3,71	
42				XG-09X042 •	64	3,84	
48				XG-09X048 •	54	4,29	
50				XG-09X050 •	46	4,83	
54				XG-09X054 •	52	4,93	
60				XG-09X060 •	48	5,69	
64				XG-09X064 •	44	6,41	
76				XG-09X076 •	32	7,52	
89				XG-09X089 •	28	8,61	
102				XG-09X102 •	26	11,13	
110				XG-09X110 •	24	11,50	
114				XG-09X114 •	24	12,45	
125				XG-09X125 •	14	15,54	
140				XG-09X140 •	14	17,76	
160				XG-09X160 •	10	20,47	



Ø ext. máx.
de tubería
[mm]

		ESPESOR DE AISLAMIENTO					
		13,0 MM			19,0 MM		
	Referencia	m/cartón	€/m	Referencia	m/cartón	€/m	
6	XG-13X006 •	200	1,81	XG-19X006 •	100	4,01	
10	XG-13X010 •	172	2,00	XG-19X010 •	92	4,77	
12	XG-13X012 •	162	2,21	XG-19X012 •	84	5,36	
15	XG-13X015 •	122	2,43	XG-19X015 •	72	6,07	
18	XG-13X018 •	104	2,71	XG-19X018 •	60	6,61	
20	XG-13X020 •	104	2,75	XG-19X020 •	58	6,73	
22	XG-13X022 •	100	2,94	XG-19X022 •	56	7,26	
25	XG-13X025 •	88	3,61	XG-19X025 •	50	8,02	
28	XG-13X028 •	82	3,83	XG-19X028 •	48	8,84	
32	XG-13X032 •	64	4,38	XG-19X032 •	36	9,02	
35	XG-13X035 •	60	4,61	XG-19X035 •	36	9,66	
40	XG-13X040 •	50	4,93	XG-19X040 •	32	10,36	
42	XG-13X042 •	50	5,19	XG-19X042 •	32	10,65	
48	XG-13X048 •	42	5,57	XG-19X048 •	28	12,56	
50	XG-13X050 •	38	5,75	XG-19X050 •	24	12,90	
54	XG-13X054 •	38	6,24	XG-19X054 •	24	13,72	
60	XG-13X060 •	32	6,70	XG-19X060 •	24	15,82	
64	XG-13X064 •	30	7,34	XG-19X064 •	20	17,40	
76	XG-13X076 •	28	8,98	XG-19X076 •	18	18,17	
80	XG-13X080 •	20	10,41	XG-19X080 •	16	19,58	
89	XG-13X089 •	20	10,96	XG-19X089 •	16	20,48	
102	XG-13X102 •	20	15,08	XG-19X102 •	16	25,46	
110				XG-19X110 •	14	27,98	
114	XG-13X114 •	20	15,15	XG-19X114 •	14	28,64	
125	XG-13X125 •	18	25,15	XG-19X125 •	10	32,94	
140	XG-13X140 •	12	26,71	XG-19X140 •	10	34,02	
160				XG-19X160 •	10	42,16	
168				XG-19X168 •	8	50,53	

Ø ext. máx.
de tubería
[mm]

		ESPESOR DE AISLAMIENTO					
		25,0 mm			30,0 mm		
	Referencia	m/cartón	€/m	Referencia	m/cartón	€/m	
10	XG-25X010 •	60	8,49				
12	XG-25X012 •	54	8,54				
15	XG-25X015 •	48	8,67				
18	XG-25X018 •	40	8,82				
20	XG-25X020 •	38	9,03				
22	XG-25X022 •	40	9,07				
25	XG-25X025 •	34	10,01				
28	XG-25X028 •	36	10,95				
30	XG-25X030 •	30	12,21				
32	XG-25X032 •	28	12,24				
35	XG-25X035 •	24	12,27				
42	XG-25X042 •	24	14,04	XG-30X042 •	22	17,04	
48	XG-25X048 •	20	15,95	XG-30X048 •	18	18,48	
54	XG-25X054 •	18	17,61	XG-30X054 •	16	19,76	
60	XG-25X060 •	18	19,27	XG-30X060 •	12	21,33	
64	XG-25X064 •	16	20,59	XG-30X064 •	12	22,85	
76	XG-25X076 •	12	23,40	XG-30X076 •	10	24,64	
89	XG-25X089 •	12	27,38	XG-30X089 •	10	29,19	
102	XG-25X102 •	8	32,64				
108	XG-25X108 •	8	35,71				
114	XG-25X114 •	10	37,04				
140	XG-25X140 •	4	43,82				

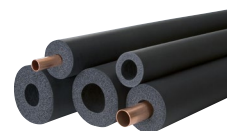

Ø ext. máx.
de tubería
[mm]

		ESPESOR DE AISLAMIENTO					
		32,0 mm			40,0 mm		
	Referencia	m/cartón	€/m	Referencia	m/cartón	€/m	
15	XG-32X015 •	32	12,27				
18	XG-32X018 •	32	12,67				
20	XG-32X020 •	24	12,78				
22	XG-32X022 •	24	13,95				
25	XG-32X025 •	24	14,43				
28	XG-32X028 •	24	15,72	XG-40X028 •	18	29,04	
32	XG-32X032 •	18	17,16	XG-40X035 •	16	32,48	
35	XG-32X035 •	18	17,28				
40	XG-32X040 •	18	18,33	XG-40X042 •	12	34,17	
42	XG-32X042 •	18	19,61	XG-40X048 •	12	39,48	
48	XG-32X048 •	18	21,46				
50	XG-32X050 •	12	21,87	XG-40X054 •	10	41,26	
54	XG-32X054 •	12	22,93	XG-40X060 •	10	42,00	
60	XG-32X060 •	10	25,44	XG-40X064 •	10	42,30	
64	XG-32X064 •	10	27,04				
70	XG-32X070 •	10	28,62	XG-40X076 •	8	46,21	
76	XG-32X076 •	10	29,15				
80	XG-32X080 •	10	31,25	XG-40X089 •	6	49,86	
89	XG-32X089 •	10	31,89	XG-40X102 •	4	51,95	
102	XG-32X102 •	6	37,65	XG-40X108 •	4	53,15	
108	XG-32X108 •	6	40,48	XG-40X114 •	6	54,26	
114	XG-32X114 •	8	40,83	XG-40X125 •	4	57,96	
125	XG-32X125 •	6	43,09	XG-40X140 •	4	58,75	
140	XG-32X140 •	6	45,92	XG-40X160 •	4	79,27	
160	XG-32X160 •	4	67,94	XG-40X168 •	4	83,19	
168							

OBSERVACIONES

Las coquillas se servirán cerradas longitudinalmente en largo estándar de 2 m, suministrándose abiertas longitudinalmente contra pedido específico y con un incremento sobre el precio de venta al público de:

< 19mm espesor: 0,85 €/m.

> 19mm espesor: 0,97 €/m.

- Producto bajo pedido, consultar plazo.
- Producto habitualmente en stock.

COQUILLAS R.I.T.E

Gama de acuerdo al reglamento R.I.T.E

Ø ext máx.
de tubería
[mm]

Aplicaciones INTERIOR edificios
Tª DEL FLUIDO 0 °C - 10°C

Referencia	Espesor (mm)	m/cartón	€/m
18	XG-25X018 • 25	40	8,82
22	XG-25X022 • 25	40	9,07
25	XG-25X025 • 25	34	10,01
28	XG-25X028 • 25	36	10,95
35	XG-25X035 • 25	24	12,27
42	XG-30X042 • 30	22	17,04
48	XG-30X048 • 30	18	18,48
54	XG-30X054 • 30	16	19,76
60	XG-30X060 • 30	12	21,33
64	XG-30X064 • 30	12	22,85
76	XG-30X076 • 30	10	24,64
89	XG-30X089 • 30	10	29,19
114	XG-40X114 • 40	6	54,26
125	XG-40X125 • 40	4	57,96
140	XG-40X140 • 40	4	58,75
168	XG-40X168 • 40	4	83,19

Aplicaciones INTERIOR edificios
Tª DEL FLUIDO 40 °C - 60°C

Referencia	Espesor (mm)	m/cartón	€/m
XG-32X018 • 32	32	32	12,67
XG-32X022 • 32	32	24	13,95
XG-32X025 • 32	32	24	14,43
XG-32X028 • 32	32	24	15,72
XG-32X035 • 32	32	18	17,28
XG-32X042 • 32	32	18	19,61
XG-32X048 • 32	32	18	21,46
XG-32X054 • 32	32	12	22,93
XG-32X060 • 32	32	10	25,44
XG-32X064 • 32	32	10	27,04
XG-32X076 • 32	32	10	29,15
XG-32X089 • 32	32	10	31,89
XG-32X114 • 32	32	8	40,83
XG-32X125 • 32	32	6	43,09
XG-32X140 • 32	32	6	45,92
XG-40X168 • 40	40	4	83,19

Aplicaciones INTERIOR edificios
Tª DEL FLUIDO >60 °C - 100°C

Referencia	Espesor (mm)	m/cartón	€/m
XG-25X018 • 25	25	40	8,82
XG-25X022 • 25	25	40	9,07
XG-25X025 • 25	25	34	10,01
XG-25X028 • 25	25	36	10,95
XG-25X035 • 25	25	24	12,27
XG-30X042 • 30	30	22	17,04
XG-30X048 • 30	30	18	18,48
XG-30X054 • 30	30	16	19,76
XG-30X060 • 30	30	12	21,33
XG-30X064 • 30	30	12	22,85
XG-30X076 • 30	30	10	24,64
XG-30X089 • 30	30	10	29,19
XG-40X114 • 40	40	6	54,26
XG-40X125 • 40	40	4	57,96
XG-40X140 • 40	40	4	58,75
XG-40X168 • 40	40	4	83,19

OBSERVACIONES

- Producto bajo pedido, consultar plazo.
- Producto habitualmente en stock.

Para consultar la correspondencia con espesores RITE, ir a la página 4 del catálogo.

COQUILLAS R.I.T.E. / CIRCUITOS FRIGORÍFICOS

Ø tubería
de cobre
[mm]

Ø
exterior
[mm]

RITE Interior - Sistemas VRFs y Splits

Referencia	m/cartón	€/m
XG-09X006 • 6	352	1,16
XG-09X010 • 10	266	1,27
XG-09X012 • 12	234	1,32
XG-13X015 • 15	122	2,43
XG-13X018 • 18	104	2,71
XG-13X022 • 22	100	2,94
XG-13X025 • 25	88	3,61
XG-19X028 • 28	48	8,84
XG-19X035 • 35	36	9,66
XG-30X042 • 42	22	17,04
XG-30X054 • 54	16	19,76

RITE Exterior - Sistemas VRFs y Splits

Referencia	m/cartón	€/m
XG-13X006 • 6	200	1,81
XG-13X010 • 10	172	2,00
XG-13X012 • 12	162	2,21
XG-19X015 • 15	72	6,07
XG-19X018 • 18	60	6,61
XG-19X022 • 22	56	7,26
XG-19X025 • 25	50	8,02
XG-25X028 • 28	36	10,95
XG-25X035 • 35	24	12,27
XG-40X042 • 42	12	34,17
XG-40X054 • 54	10	41,26

OBSERVACIONES

- Producto bajo pedido, consultar plazo.
- Producto habitualmente en stock.

COQUILLAS AUTOADHESIVAS

Longitud 2,0 m

Ø ext. máx.
de tubería
[mm]

	ESPESOR DE AISLAMIENTO					
	9,0 mm			13,0 mm		
	Referencia	m/cartón	€/m	Referencia	m/cartón	€/m
12	XG-09X012-A	234	3,13	XG-13X012-A	162	3,59
15	XG-09X015-A	200	3,19	XG-13X015-A	122	3,66
18	XG-09X018-A	166	3,21	XG-13X018-A	104	3,82
22	XG-09X022-A	140	3,43	XG-13X022-A	100	3,96
28	XG-09X028-A	98	3,83	XG-13X028-A	82	5,11
35	XG-09X035-A	76	4,66	XG-13X035-A	60	6,06
42	XG-09X042-A	64	5,52	XG-13X042-A	50	6,87
48	XG-09X048-A	54	6,34	XG-13X048-A	42	7,39
54	XG-09X054-A	52	6,87	XG-13X054-A	38	8,82
60	XG-09X060-A	48	7,77	XG-13X060-A	32	9,71
76				XG-13X076-A	28	13,74
89				XG-13X089-A	20	15,84



Ø ext. máx.
de tubería
[mm]

	ESPESOR DE AISLAMIENTO					
	19,0 mm			25,0 mm		
	Referencia	m/cartón	€/m	Referencia	m/cartón	€/m
15	XG-19X015-A	72	7,61			
18	XG-19X018-A	60	8,33	XG-25X018-A	40	17,34
22	XG-19X022-A	56	9,13	XG-25X022-A	40	17,51
28	XG-19X028-A	48	11,11	XG-25X028-A	36	17,93
35	XG-19X035-A	36	12,17	XG-25X035-A	24	20,93
42	XG-19X042-A	32	13,43	XG-25X042-A	24	21,53
48	XG-19X048-A	28	15,80	XG-25X048-A	20	24,10
54	XG-19X054-A	24	17,03	XG-25X054-A	18	25,40
60	XG-19X060-A	24	18,79	XG-25X060-A	18	26,90
76	XG-19X076-A	18	22,85	XG-25X076-A	12	36,58
89	XG-19X089-A	16	25,77	XG-25X089-A	12	41,14

OBSERVACIONES

Gama contra pedido específico. Consultar cantidades mínimas y plazo de entrega.

COQUILLAS EN ROLLO



Diámetro
ext. máx.
de tubería
[mm]

	ESPESOR DE AISLAMIENTO								
	6,0 mm			9,0 mm			13,0 mm		
	Referencia	m/rollo	€/m	Referencia	m/rollo	€/m	Referencia	m/rollo	€/m
6	XG-06X006/E •	95	0,97	XG-09X006/E •	70	1,18	XG-13X006/E •	45	1,98
10	XG-06X010/E •	75	1,06	XG-09X010/E •	50	1,32	XG-13X010/E •	35	2,17
12	XG-06X012/E •	65	1,18	XG-09X012/E •	45	1,41	XG-13X012/E •	32	2,38
15	XG-06X015/E •	55	1,28	XG-09X015/E •	40	1,58	XG-13X015/E •	28	2,61
18	XG-06X018/E •	45	1,47	XG-09X018/E •	38	1,81	XG-13X018/E •	27	2,89
22	XG-06X022/E •	40	1,84	XG-09X022/E •	30	2,04	XG-13X022/E •	26	3,11
28	XG-06X028/E •	30	2,22	XG-09X028/E •	26	2,68	XG-13X028/E •	20	4,04

OBSERVACIONES

- Producto bajo pedido, consultar plazo.
- Producto habitualmente en stock.

PLANCHAS EN ROLLO

Ancho 1,0 m

Referencia	Espesor de aislamiento [mm]	Longitud [m]	m ² /cartón	€/m ²
XG-06-99/E •	6,0	15	15	26,42
XG-09-99/E •	9,0	10	10	34,06
XG-13-99/E •	13,0	8	8	42,67
XG-19-99/E •	19,0	6	6	64,22
XG-25-99/E •	25,0	4	4	72,48
XG-32-99/E •	32,0	3	3	95,99
XG-40-99/E •	40,0	7	7	125,57



OBSERVACIONES

- Producto habitualmente en stock.

PLANCHAS AUTOADHESIVAS EN ROLLO

Ancho 1,0 m

Referencia	Espesor de aislamiento [mm]	Longitud [m]	m ² /cartón	€/m ²
XG-06-99/EA	6,0	15	15	34,40
XG-09-99/EA	9,0	10	10	40,24
XG-13-99/EA	13,0	8	8	50,06
XG-19-99/EA	19,0	6	6	72,07
XG-25-99/EA	25,0	4	4	80,35
XG-32-99/EA	32,0	3	3	102,76
XG-40-99/EA	40,0	7	7	135,00

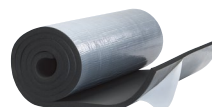

OBSERVACIONES

Gama contra pedido específico. Consultar cantidades mínimas y plazo de entrega.

CINTAS AUTOADHESIVAS

Ancho 50,0 mm

Referencia	Longitud [m]	Espesor [mm]	Rollos/cartón	€/rollo
XG-TAPE •	15	3,0	12	34,85

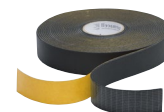

OBSERVACIONES

- Producto habitualmente en stock.

COMBI-PACK

Juegos de soportes + abrazadera correspondiente

Ø ext máx.
de tubería
[mm]

	13,0 MM				19,0 MM			
	Dist. máx permitida [m]	Referencia	Juegos/cartón	€/juego	Dist. máx permitida [m]	Referencia	Juegos/cartón	€/juego
10	2,00	ECP-13X010K	25	5,19	2,00	ECP-19X010K	25	5,68
12	2,00	ECP-13X012K	25	5,26	2,00	ECP-19X012K	25	5,85
15	2,00	ECP-13X015K	25	5,37	2,00	ECP-19X015K	25	6,07
18	2,00	ECP-13X018K	25	5,41	2,00	ECP-19X018K	25	6,26
22	2,00	ECP-13X022K	25	5,70	2,00	ECP-19X022K	25	6,67
28	3,00	ECP-13X028K	25	6,11	3,00	ECP-19X028K	25	6,98
35	3,00	ECP-13X035K	25	6,53	3,00	ECP-19X035K	25	8,20
42	3,00	ECP-13X042K	25	7,67	3,00	ECP-19X042K	20	9,71
48	4,00	ECP-13X048K	20	9,10	4,00	ECP-19X048K	20	10,49
54	4,00	ECP-13X054K	20	9,59	4,00	ECP-19X054K	20	10,98
60	4,00	ECP-13X060K	20	10,32	4,00	ECP-19X060K	20	11,32
64	4,00	ECP-13X064K	20	10,61	4,00	ECP-19X064K	20	11,82
76	5,00	ECP-13X076K	20	11,78	5,00	ECP-19X076K	20	13,93
89	6,00	ECP-13X089K	15	14,38	6,00	ECP-19X089K	15	16,35

Ø ext máx.
de tubería
[mm]

	25,0 MM				32,0 MM			
	Dist. máx permitida [m]	Referencia	Juegos/cartón	€/juego	Dist. máx permitida [m]	Referencia	Juegos/cartón	€/juego
10	2,00	ECP-25X010K	25	6,53	2,00	ECP-32X010K	25	7,91
12	2,00	ECP-25X012K	25	6,72	2,00	ECP-32X012K	25	8,03
15	2,00	ECP-25X015K	25	6,85	2,00	ECP-32X015K	20	9,48
18	2,00	ECP-25X018K	25	7,07	2,00	ECP-32X018K	20	9,88
22	2,00	ECP-25X022K	25	8,45	2,00	ECP-32X022K	20	10,20
28	3,00	ECP-25X028K	20	9,59	3,00	ECP-32X028K	20	10,79
35	3,00	ECP-25X035K	20	10,42	3,00	ECP-32X035K	20	11,52
42	3,00	ECP-25X042K	20	11,32	3,00	ECP-32X042K	20	12,98
48	4,00	ECP-25X048K	20	12,22	4,00	ECP-32X048K	20	14,61
54	4,00	ECP-25X054K	20	12,80	4,00	ECP-32X054K	20	15,66
60	4,00	ECP-25X060K	20	13,75	4,00	ECP-32X060K	20	16,11
64	4,00	ECP-25X064K	20	14,57	4,00	ECP-32X064K	20	16,65
76	5,00	ECP-25X076K	20	16,57	5,00	ECP-32X076K	20	17,76
89	6,00	ECP-25X089K	15	18,49	6,00	ECP-32X089K	15	21,42



SOPORTES PARA TUBERÍAS Y ABRAZADERAS

Diámetro
ext. máx.
de tubería
[mm]

	ESPESOR 13,0 MM				Abrazaderas		
	Dist. máx. permitida [m]	Referencia	Piezas/cartón	€/pieza	Referencia	Piezas/cartón	€/pieza
6	2,00	ECP-13X006	25	2,77	PCX 025/030	25	2,35
10	2,00	ECP-13X010	25	2,83	PCX 025/030	25	2,35
12	2,00	ECP-13X012	25	2,90	PCX 025/030	25	2,35
15	2,00	ECP-13X015	25	2,96	PCX 033/037	25	2,40
18	2,00	ECP-13X018	25	2,98	PCX 033/037	25	2,40
22	2,00	ECP-13X022	25	3,09	PCX 042/046	25	2,60
28	3,00	ECP-13X028	25	3,43	PCX 047/052	25	2,67
32	3,00	ECP-13X032	25	3,45	PCX 047/052	25	2,67
35	3,00	ECP-13X035	25	3,83	PCX 054/058	25	2,69
42	3,00	ECP-13X042	25	4,21	PCX 063/068	25	3,44
48	4,00	ECP-13X048	20	4,69	PCX 068/073	10	4,38
54	4,00	ECP-13X054	20	5,19	PCX 068/073	10	4,38
60	4,00	ECP-13X060	20	5,58	PCX 082/085	10	4,72
64	4,00	ECP-13X064	20	5,88	PCX 082/085	10	4,72
76	5,00	ECP-13X076	20	6,75	PCX 092/099	10	5,00
89	6,00	ECP-13X089	15	7,99	PCX 108/112	10	6,35
102	6,00	ECP-13X102	15	9,60	PCX 125/130	10	6,51
114	6,00	ECP-13X114	15	10,68	PCX 133/137	10	6,58



Diámetro
ext. máx.
de tubería
[mm]

	ESPESOR 19,0 MM				Abrazaderas		
	Dist. máx. permitida [m]	Referencia	Piezas/cartón	€/pieza	Referencia	Piezas/cartón	€/pieza
6	2,00	ECP-19X006	25	2,98	PCX 038/041	25	2,56
10	2,00	ECP-19X010	25	3,09	PCX 038/041	25	2,56
12	2,00	ECP-19X012	25	3,27	PCX 038/041	25	2,56
15	2,00	ECP-19X015	25	3,39	PCX 047/052	25	2,67
18	2,00	ECP-19X018	25	3,57	PCX 047/052	25	2,67
22	2,00	ECP-19X022	25	3,96	PCX 054/058	25	2,69
28	3,00	ECP-19X028	25	4,27	PCX 059/063	25	2,69
32	3,00	ECP-19X032	25	4,30	PCX 059/063	25	2,69
35	3,00	ECP-19X035	25	4,75	PCX 063/068	25	3,44
42	3,00	ECP-19X042	20	5,30	PCX 068/073	10	4,38
48	4,00	ECP-19X048	20	5,87	PCX 072/080	10	4,60
54	4,00	ECP-19X054	20	6,24	PCX 082/085	10	4,72
60	4,00	ECP-19X060	20	6,46	PCX 088/092	10	4,83
64	4,00	ECP-19X064	20	6,97	PCX 088/092	10	4,83
76	5,00	ECP-19X076	20	8,31	PCX 099/103	10	5,59
89	6,00	ECP-19X089	15	9,88	PCX 112/118	10	6,44
102	6,00	ECP-19X102	15	11,04	PCX 133/137	10	6,58
114	6,00	ECP-19X114	15	13,05	PCX 137/142	10	6,95

Diámetro
ext. máx.
de tubería
[mm]

	ESPESOR 25,0 MM				Abrazaderas		
	Dist. máx. permitida [m]	Referencia	Piezas/cartón	€/pieza	Referencia	Piezas/cartón	€/pieza
6	2,00	ECP-25X006	25	3,65	PCX 047/052	25	2,67
10	2,00	ECP-25X010	25	3,83	PCX 054/058	25	2,69
12	2,00	ECP-25X012	25	4,01	PCX 054/058	25	2,69
15	2,00	ECP-25X015	25	4,14	PCX 059/063	25	2,69
18	2,00	ECP-25X018	25	4,36	PCX 059/063	25	2,69
22	2,00	ECP-25X022	25	4,99	PCX 063/068	25	3,44
28	3,00	ECP-25X028	20	5,19	PCX 068/073	10	4,38
32	3,00	ECP-25X032	20	5,26	PCX 068/073	10	4,38
35	3,00	ECP-25X035	20	5,81	PCX 072/080	10	4,60
42	3,00	ECP-25X042	20	6,58	PCX 082/085	10	4,72
48	4,00	ECP-25X048	20	7,37	PCX 088/092	10	4,83
54	4,00	ECP-25X054	20	7,77	PCX 092/099	10	5,00
60	4,00	ECP-25X060	20	8,13	PCX 099/103	10	5,59
64	4,00	ECP-25X064	20	8,95	PCX 099/103	10	5,59
76	5,00	ECP-25X076	20	10,11	PCX 112/118	10	6,44
89	6,00	ECP-25X089	15	11,88	PCX 133/137	10	6,58
102	6,00	ECP-25X102	15	12,74	PCX 137/142	10	6,95
114	6,00	ECP-25X114	15	18,87	PCX 159/164	10	7,81



Diámetro
ext. máx.
de tubería
[mm]

	ESPESOR 32,0 MM				Abrazaderas		
	Dist. máx. permitida [m]	Referencia	Piezas/cartón	€/pieza	Referencia	Piezas/cartón	€/pieza
6	2,00	ECP-32X006	25	4,43	PCX 063/068	25	3,44
10	2,00	ECP-32X010	25	4,46	PCX 063/068	25	3,44
12	2,00	ECP-32X012	25	4,58	PCX 063/068	25	3,44
15	2,00	ECP-32X015	20	4,86	PCX 072/080	10	4,60
18	2,00	ECP-32X018	20	5,26	PCX 072/080	10	4,60
22	2,00	ECP-32X022	20	5,58	PCX 072/080	10	4,60
28	3,00	ECP-32X028	20	5,93	PCX 088/092	10	4,83
32	3,00	ECP-32X032	20	6,21	PCX 092/099	10	5,00
35	3,00	ECP-32X035	20	6,51	PCX 092/099	10	5,00
42	3,00	ECP-32X042	20	7,37	PCX 099/103	10	5,59
48	4,00	ECP-32X048	20	8,22	PCX 108/112	10	6,35
54	4,00	ECP-32X054	20	9,19	PCX 112/118	10	6,44
60	4,00	ECP-32X060	20	9,65	PCX 112/118	10	6,44
64	4,00	ECP-32X064	20	10,11	PCX 125/130	10	6,51
76	5,00	ECP-32X076	20	11,13	PCX 133/137	10	6,58
89	6,00	ECP-32X089	15	13,74	PCX 145/152	10	7,64
102	6,00	ECP-32X102	15	14,36	PCX 159/164	10	7,81
114	6,00	ECP-32X114	15	20,31	PCX 168/173	10	8,30
140	6,00	ECP-32X140	15	24,96	PCX 199	10	24,74
168	6,00	ECP-32X168	15	29,95	PCX 222	10	25,43

Diámetro
ext. máx.
de tubería
[mm]

	ESPESOR DE AISLAMIENTO						
	40,0 MM			Abrazaderas			
	Dist. máx. permitida [m]	Referencia	Piezas/cartón	€/pieza	Referencia	Piezas/cartón	€/pieza
6	2,00	ECP-40X006	20	6,47	PCX 082/085	10	4,72
10	2,00	ECP-40X010	20	6,51	PCX 082/085	10	4,72
12	2,00	ECP-40X012	20	6,59	PCX 082/085	10	4,72
15	2,00	ECP-40X015	20	6,68	PCX 088/092	10	4,83
18	2,00	ECP-40X018	20	7,05	PCX 092/099	10	5,00
22	2,00	ECP-40X022	20	7,26	PCX 092/099	10	5,00
28	3,00	ECP-40X028	20	7,45	PCX 099/103	10	5,59
32	3,00	ECP-40X032	20	7,99	PCX 108/112	10	6,35
35	3,00	ECP-40X035	20	8,31	PCX 112/118	10	6,44
42	3,00	ECP-40X042	20	9,42	PCX 112/118	10	6,44
48	4,00	ECP-40X048	20	10,28	PCX 125/130	10	6,51
54	4,00	ECP-40X054	20	10,89	PCX 133/137	10	6,58
60	4,00	ECP-40X060	20	11,93	PCX 133/137	10	6,58
64	4,00	ECP-40X064	20	12,63	PCX 137/142	10	6,95
76	5,00	ECP-40X076	20	15,61	PCX 145/152	10	7,64
89	6,00	ECP-40X089	15	17,50	PCX 164/169	10	8,07
102	6,00	ECP-40X102	15	18,42	PCX 168/173	10	8,30
114	6,00	ECP-40X114	15	20,85	PCX 199	10	24,74



OBSERVACIONES

Gama contra pedido específico. Consultar cantidades mínimas y plazo de entrega.

TUBERÍAS PREAISLADAS EN SPLITTOWER

Tubería de cobre extrusionado y recocido, para sistemas de refrigeración, fabricado según la norma EN-12735-1 y de acuerdo con la Directiva de Presión de Equipos PED 2014/68/EU

Referencia	Ø de tubería [pulgadas]	Espesor de pared de tubería [mm]	Espesor de aislamiento [mm]	Longitud [m]	Rollos/torre	m/torre
SZTE9-068/E25	1/4"	0,8	9,0	25	30	750
SZTE9-068/E50	1/4"	0,8	9,0	50	16	800
SZTE9-108/E25	3/8"	0,8	9,0	25	26	650
SZTE9-108/E50	3/8"	0,8	9,0	50	13	650
SZTE9-128/E25	1/2"	0,8	9,0	25	24	600
SZTE9-128/E50	1/2"	0,8	9,0	50	12	600
SZTE9-168/E25	5/8"	0,8	9,0	25	21	525
SZTE9-161/E25	5/8"	1,0	9,0	25	21	525
SZTE9-191/E25	3/4"	1,0	9,0	25	12	300
SZTE9-221/E25	7/8"	1,0	9,0	25	11	275
DZ-061088/E20	1/4"-3/8"	0,8-0,8	9,0-9,0	20	14	280
DZ-061288/E20	1/4"-1/2"	0,8-0,8	9,0-9,0	20	13	260
DZ-061688/E20	1/4"-5/8"	0,8-0,8	9,0-9,0	20	12	240
DZ-101688/E20	3/8"-5/8"	0,8-0,8	9,0-9,0	20	11	220
DZ-101981/E20	3/8"-3/4"	0,8-1,0	9,0-9,0	20	10	200
DZ-061088/E25	1/4"-3/8"	0,8-0,8	9,0-9,0	25	14	350
DZ-061288/E25	1/4"-1/2"	0,8-0,8	9,0-9,0	25	13	325
DZ-061688/E25	1/4"-5/8"	0,8-0,8	9,0-9,0	25	9	225
DZ-101688/E25	3/8"-5/8"	0,8-0,8	9,0-9,0	25	9	225
DZ-101981/E25	3/8"-3/4"	0,8-1,0	9,0-9,0	25	8	200
SZTE6-067/E25	1/4"	0,7	6,0	25	30	750
SZTE6-067/E50	1/4"	0,7	6,0	50	26	1300
SZTE6-107/E25	3/8"	0,7	6,0	25	30	750
SZTE6-107/E50	3/8"	0,7	6,0	50	23	1150
SZTE6-127/E25	1/2"	0,7	6,0	25	30	750
SZTE6-127/E50	1/2"	0,7	6,0	50	18	900
DZ-061077/E25	1/4"-3/8"	0,7-0,7	6,0-6,0	25	18	450
DZ-061277/E25	1/4"-1/2"	0,7-0,7	6,0-6,0	25	18	450
DZ-101678/E25	3/8"-5/8"	0,7-0,8	6,0-9,0	25	15	375

OBSERVACIONES

Consulte precio a su proveedor habitual.



TUBERÍAS PREAISLADAS EN CAJAS INDIVIDUALES

Tubería de cobre extrusionado y recocido, para sistemas de refrigeración, fabricado según la norma EN-12735-1 y de acuerdo con la Directiva de Presión de Equipos PED 2014/68/EU

Referencia	Ø de tubería [pulgadas]	Espesor de pared de tubería [mm]	Espesor de aislamiento [mm]	Longitud [m]	Rollos/torre	m/torre
SZCE9-068/E25	1/4"	0,8	9,0	25	2	50
SZCE9-068/E50	1/4"	0,8	9,0	50	1	50
SZCE9-108/E25	3/8"	0,8	9,0	25	2	50
SZCE9-108/E50	3/8"	0,8	9,0	50	1	50
SZCE9-128/E25	1/2"	0,8	9,0	25	2	50
SZCE9-128/E50	1/2"	0,8	9,0	50	1	50
SZCE9-168/E25	5/8"	0,8	9,0	25	1	25
SZCE9-161/E25	5/8"	1,0	9,0	25	1	25
SZCE9-191/E25	3/4"	1,0	9,0	25	1	25
SZCE9-221/E25	7/8"	1,0	9,0	25	1	25
DZC-061088/E20	1/4"-3/8"	0,8-0,8	9,0-9,0	20	1	20
DZC-061288/E20	1/4"-1/2"	0,8-0,8	9,0-9,0	20	1	20
DZC-061688/E20	1/4"-5/8"	0,8-0,8	9,0-9,0	20	1	20
DZC-101688/E20	3/8"-5/8"	0,8-0,8	9,0-9,0	20	1	20
DZC-101981/E20	3/8"-3/4"	0,8-1,0	9,0-9,0	20	1	20

OBSERVACIONES

Consulte precio a su proveedor habitual.



ACCESORIOS SAE FLARE FITTINGS

Se sirven con una tuerca y casquillo de compresión

Referencia	Pulgadas	Juegos/bolsa	Espesor pared tubería [mm]	Bolsas/cartón	€/juego
SF-FZ-006 •	1/4	10	0,8	10	5,62
SF-FZ-010 •	3/8	10	0,8	10	7,22
SF-FZ-012 •	1/2	10	0,8	10	8,04
SF-FZ-016 •	5/8	10	1,0	10	8,53
SF-FZ-019 •	3/4	5	1,0	10	19,41



OBSERVACIONES

Un juego se compone de: 1 casquillo de compresión, 1 tuerca y 1 manguito de refuerzo.

Gama contra pedido específico. Consultar cantidades mínimas y plazo de entrega.

- Producto bajo pedido, consultar plazo.
- Producto habitualmente en stock.

PROPIEDADES TÉCNICAS

No es necesario soldado adicional -tiene casquillo de compresión hermético hasta 10⁻⁷ mbar l/s < 0,5 g/a de helio para todos los refrigerantes (CFC, HFC, HCFC).

Ensayado conforme a procedimientos internos según DIN 3859 y por el CETIM:

- * Prueba de resistencia al doblado: no hay fuga después de 10 millones de ciclos a 50 Hz bajo presión nominal.
- * Detector de fugas de helio (hermeticidad al gas): < 0,5 g/año (10⁻⁵ mbar/l/s).
- * Pruebas de presión a la rotura (4 veces la presión nominal): no hay fugas.
- * Prueba con ciclos térmicos (5 ciclos desde -40 °C a -120 °C a 10 bar He): no hay fugas.

Resultados del CETIM, y de pruebas internas.

NORMATIVAS

De acuerdo con las normas del CEN para instalaciones frigoríficas [EN 378/1 - EN 378/2].

HERRAMIENTA CALIBRADORA

Herramientas calibradoras para los SAE Flare Fittings

Referencia	Piezas/bolsa	Bolsas/cartón	Ø exterior [mm]	€/pieza
SF-CTZ-006	1	10	1/4	65,95
SF-CTZ-010	1	10	3/8	67,13
SF-CTZ-012	1	10	1/2	70,30
SF-CTZ-016	1	10	5/8	79,76
SF-CTZ-019	1	5	3/4	81,17



OBSERVACIONES

Gama contra pedido específico. Consultar cantidades mínimas y plazo de entrega.

MALETÍN CALIBRADORES

Maletín con 4 herramientas calibradoras

Referencia	Ø exterior [pulgadas]	Maletines/cartón	€/maletín
SF-CBZ-06-16	1/4" / 3/8" 1/2" / 5/8"	5	351,27



OBSERVACIONES

Gama contra pedido específico. Consultar cantidades mínimas y plazo de entrega.

PLANCHAS EN ROLLO PRERECUBIERTAS

Plancha elastomérica con recubrimiento acabado aluminio. Ancho 1,5 m.

Referencia	Espesor de aislamiento [mm]	Longitud [m]	m ² /cartón	€/m ²
ADU-09MM/E-L	9,0	20	30	40,28
ADU-13MM/E-L	13,0	16	24	46,40
ADU-19MM/E-L	19,0	12	18	54,18
ADU-25MM/E-L	25,0	8	12	62,66
ADU-32MM/E-L	32,0	6	9	79,10



OBSERVACIONES

Disponibilidad en 1m. de ancho bajo pedido específico.

Gama contra pedido específico. Consultar cantidades mínimas y plazo de entrega.

PLANCHAS AUTOADHESIVAS EN ROLLO PRERECUBIERTAS

Plancha elastomérica autoadhesiva con recubrimiento acabado aluminio. Ancho 1,5 m.

Referencia	Espesor de aislamiento [mm]	Longitud [m]	m ² /cartón	€/m ²
ADU-09MM/EA-L •	9,0	20	30	48,10
ADU-13MM/EA-L •	13,0	16	24	57,05
ADU-19MM/EA-L •	19,0	12	18	68,77
ADU-25MM/EA-L •	25,0	8	12	90,92
ADU-32MM/EA-L •	32,0	6	9	94,65



OBSERVACIONES

Disponibilidad en 1m. de ancho bajo pedido específico.

- Producto bajo pedido, consultar plazo.
- Producto habitualmente en stock.

CINTAS AUTOADHESIVAS

Color recubrimiento plateado

Referencia	Ancho [mm]	Longitud [m]	Espesor [mm]	Rollos/cartón	€/rollo
ACH-PSATAPES-30 •	30	25	0,08	10	43,39
ACH-PSATAPES-50 •	50	50	0,08	6	139,78
ACH-PSATAPES-30-I •	30	25	0,08	2	45,80
ACH-PSATAPES-50-I •	50	50	0,08	2	142,17



OBSERVACIONES

- Producto bajo pedido, consultar plazo.
- Producto habitualmente en stock.

PLANCHAS EN ROLLO

Ancho 1,5 m

Referencia	Espesor de aislamiento [mm]	Longitud [m]	m ² /cartón	€/m ²
ADU-09MM/E-P	9,0	20	30	22,44
ADU-13MM/E-P	13,0	16	24	32,38
ADU-19MM/E-P	19,0	12	18	37,43
ADU-25MM/E-P	25,0	8	12	47,13
ADU-32MM/E-P	32,0	6	9	56,86

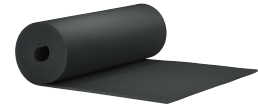

OBSERVACIONES

Gama contra pedido específico. Consultar cantidades mínimas y plazo de entrega.

PLANCHAS AUTOADHESIVAS EN ROLLO

Ancho 1,5 m

Referencia	Espesor de aislamiento [mm]	Longitud [m]	m ² /cartón	€/m ²
ADU-09MM/EA-P •	9,0	20	30	30,85
ADU-13MM/EA-P •	13,0	16	24	38,65
ADU-19MM/EA-P •	19,0	12	18	45,90
ADU-25MM/EA-P •	25,0	8	12	56,13
ADU-32MM/EA-P •	32,0	6	9	67,23



OBSERVACIONES

- Producto habitualmente en stock.



CALEFACCIÓN / ACS SOLAR

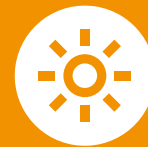

SH/ArmaFlex®
HT/ArmaFlex®
HT/ArmaFlex® S
ArmaFlex® DuoSolar
Tubolit® DG
Tubolit® S Plus
Tubolit® S

COQUILLAS

Longitud 2,0 m, Microban®

Ø ext máx.
de tubería
[mm]

	ESPESOR DE AISLAMIENTO							
	9,0 MM				10,0 MM			
	Espesor [mm]	Referencia	m/cartón	€/m	Espesor [mm]	Referencia	m/cartón	€/m
12					11,0	SH-10X012 •	180	1,84
15					11,0	SH-10X015 •	150	1,99
18					11,0	SH-10X018 •	130	2,28
20					11,0	SH-10X020 •	100	2,39
22					11,0	SH-10X022 •	100	2,48
25					11,0	SH-10X025 •	80	2,83
28					11,0	SH-10X028 •	80	3,19
32					10,0	SH-10X032 •	70	3,78
35					10,0	SH-10X035 •	70	4,23
40					10,0	SH-10X040 •	60	4,72
42					10,0	SH-10X042 •	60	5,01
48					10,0	SH-10X048 •	50	5,72
50					10,0	SH-10X050 •	44	5,89
54					10,0	SH-10X054 •	44	6,07
60					10,0	SH-10X060 •	40	7,18
64	9,0	SH-09X064 •	36	7,83				
76	9,0	SH-09X076 •	28	9,53				
89	9,0	SH-09X089 •	24	11,07				
108	9,0	SH-09X108 •	20	16,40				
114	9,0	SH-09X114 •	20	17,56				

Ø ext máx.
de tubería
[mm]

	ESPESOR DE AISLAMIENTO							
	19,0 MM				27,0 MM			
	Espesor [mm]	Referencia	m/cartón	€/m	Espesor [mm]	Referencia	m/cartón	€/m
12	19,0	SH-19X012 •	72	6,16				
15	19,0	SH-19X015 •	72	6,46	27,0	SH-27X015 •	36	9,75
18	19,0	SH-19X018 •	66	7,11	27,0	SH-27X018 •	36	10,19
20	19,0	SH-19X020 •	60	7,45	27,0	SH-27X020 •	36	10,43
22	19,0	SH-19X022 •	60	7,75	27,0	SH-27X022 •	32	10,71
25	19,0	SH-19X025 •	50	8,59	27,0	SH-27X025 •	32	11,63
28	19,0	SH-19X028 •	48	9,18	27,0	SH-27X028 • ¹	24	12,56
32	19,0	SH-19X032 •	32	9,99	27,0	SH-27X032 •	24	13,36
35	19,0	SH-19X035 •	40	10,72	27,0	SH-27X035 •	22	14,15
40	19,0	SH-19X040 •	32	11,68				
42	19,0	SH-19X042 •	32	11,97	27,0	SH-27X042 •	24	16,89
48	19,0	SH-19X048 •	30	13,55	27,0	SH-27X048 •	24	20,44
50	19,0	SH-19X050 •	26	14,08				
54	19,0	SH-19X054 •	26	14,59				
60	19,0	SH-19X060 •	24	19,68				
76	19,0	SH-19X076 •	18	25,83				
89	19,0	SH-19X089 •	16	28,12				

Ø ext máx.
de tubería
[mm]

	ESPESOR DE AISLAMIENTO							
	32,0 MM				36,0 MM			
	Espesor [mm]	Referencia	m/cartón	€/m	Espesor [mm]	Referencia	m/cartón	€/m
40	32,0	SH-32X040 •	18	20,06				
42	32,0	SH-32X042 •	16	21,64				
48	32,0	SH-32X048 •	16	23,13				
54	32,0	SH-32X054 •	16	24,96				
60	32,0	SH-32X060 •	12	26,67				
64	32,0	SH-32X064 •	10	29,22				
76	32,0	SH-32X076 •	8	31,02				
89	32,0	SH-32X089 •	8	35,32				
110	32,0	SH-32X110 •	4	45,26	36,0	SH-36X110 •	6	54,64
114	32,0	SH-32X114 •	4	45,67	36,0	SH-36X114 •	6	57,24
140	32,0	SH-32X140 •	6	52,66	36,0	SH-36X140 •	4	61,02
					36,0	SH-36X160 •	4	80,63
					36,0	SH-36X168 •	4	84,64



COQUILLAS R.I.T.E.

Longitud 2,0 m, gama de acuerdo al Reglamento R.I.T.E.

Ø ext máx.
de tubería
[mm]

	Aplicaciones INTERIOR edificios				Aplicaciones INTERIOR edificios			
	Tª DEL FLUIDO	40 °C - 60 °C [ACS régimen continuo]			Tª DEL FLUIDO	60 °C - 100°C [Calefacción]		
	Referencia	Espesor (mm)	m/cartón	€/m	Referencia	Espesor (mm)	m/cartón	€/m
15	SH-27X015 •	27	36	9,75	SH-27X015 •	27	36	9,75
18	SH-27X018 •	27	36	10,19	SH-27X018 •	27	36	10,19
22	SH-27X022 •	27	32	10,71	SH-27X022 •	27	32	10,71
25	SH-27X025 •	27	32	11,63	SH-27X025 •	27	32	11,63
28	SH-27X028 • ¹	27	24	12,56	SH-27X028 • ¹	27	24	12,56
35	SH-27X035 •	27	22	14,15	SH-27X035 •	27	22	14,15
42	SH-32X042 •	32	16	21,64	SH-32X042 •	32	16	21,64
48	SH-32X048 •	32	16	23,13	SH-32X048 •	32	16	23,13
54	SH-32X054 •	32	16	24,96	SH-32X054 •	32	16	24,96
60	SH-32X060 •	32	12	26,67	SH-32X060 •	32	12	26,67
64	SH-32X064 •	32	10	29,22	SH-32X064 •	32	10	29,22
76	SH-32X076 •	32	8	31,02	SH-32X076 •	32	8	31,02
89	SH-32X089 •	32	8	35,32	SH-32X089 •	32	8	35,32
114	SH-32X114 •	32	4	45,67	SH-36X114 •	36	6	57,24
140	SH-32X140 •	32	6	52,66	SH-36X140 •	36	4	61,02
168	SH-36X168 •	36	4	84,64	SH-36X168 •	36	4	84,64



OBSERVACIONES

Las coquillas se servirán cerradas longitudinalmente en largo estándar de 2m., suministrándose abiertas longitudinalmente contra pedido específico y con un incremento sobre el precio de venta al público de:

< 19mm espesor: 0,85 €/m.

≥ 19mm espesor: 0,97 €/m.

• Producto bajo pedido, consultar plazo.

• Producto habitualmente en stock.

¹ Para tuberías de acero

Para consultar la correspondencia con espesores RITE, ir a la página 4 del catálogo.

COQUILLAS AUTOADHESIVAS

Longitud 2,0 m, con corte tangencial, Microban®

Ø ext máx.
de tubería
[mm]

	ESPESOR DE AISLAMIENTO							
	10,0 MM				19,0 MM			
	Espesor [mm]	Referencia	m/cartón	€/m	Espesor [mm]	Referencia	m/cartón	€/m
12	11,0	SH-10X012-A	180	5,12				
15	11,0	SH-10X015-A	150	5,19	19,0	SH-19X015-A	72	10,58
18	11,0	SH-10X018-A	130	5,35	19,0	SH-19X018-A	66	13,28
20	11,0	SH-10X020-A	100	5,30	19,0	SH-19X020-A	60	13,08
22	11,0	SH-10X022-A	100	5,58	19,0	SH-19X022-A	60	13,65
25	11,0	SH-10X025-A	80	6,10	19,0	SH-19X025-A	50	13,85
28	10,0	SH-10X028-A	80	6,12	19,0	SH-19X028-A	48	13,98
32	10,0	SH-10X032-A	70	7,66	19,0	SH-19X032-A	32	14,82
35	10,0	SH-10X035-A	70	7,81	19,0	SH-19X035-A	40	14,85
40	10,0	SH-10X040-A	60	8,22	19,0	SH-19X040-A	32	15,82
42	10,0	SH-10X042-A	60	8,66	19,0	SH-19X042-A	32	20,60
48	10,0	SH-10X048-A	50	9,06	19,0	SH-19X048-A	30	31,02
50	10,0	SH-10X050-A	44	10,06	19,0	SH-19X050-A	26	40,96
54	10,0	SH-10X054-A	44	10,22	19,0	SH-19X054-A	26	41,32
60	10,0	SH-10X060-A	40	12,27	19,0	SH-19X060-A	24	45,01



Ø ext máx.
de tubería
[mm]

	ESPESOR DE AISLAMIENTO			
	27,0 MM			
	Espesor [mm]	Referencia	m/cartón	€/m
15	27,0	SH-27X015-A	36	16,48
18	27,0	SH-27X018-A	36	18,48
20	27,0	SH-27X020-A	36	17,99
22	27,0	SH-27X022-A	32	20,75
25	27,0	SH-27X025-A	32	27,13
28	27,0	SH-27X028-A	24	27,31
32	27,0	SH-27X032-A	24	32,71
35	27,0	SH-27X035-A	22	33,52
42	27,0	SH-27X042-A	24	33,99
48	27,0	SH-27X048-A	24	37,16

OBSERVACIONES

Gama contra pedido específico. Consultar cantidades mínimas y plazo de entrega.

PLANCHAS EN HOJA

Longitud 2,0 m, ancho 0,5 m, Microban®

Referencia	Espesor de aislamiento [mm]	m ² /cartón	€/m ²
SH-10-99 •	10,0	13	38,38
SH-20-99 •	20,0	7	65,03



OBSERVACIONES

- Producto bajo pedido, consultar plazo.
- Producto habitualmente en stock.

CINTAS AUTOADHESIVAS

Ancho 50,0 mm, Microban®

Referencia	Longitud [m]	Espesor [mm]	Rollos/cartón	€/rollo
SH-TAPE •	15	3,0	12	50,37

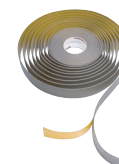

OBSERVACIONES

- Producto habitualmente en stock.

COQUILLAS

Longitud 2,0 m

Ø ext máx. de tubería [mm]	ESPESOR DE AISLAMIENTO					
	10,0 MM			13,0 MM		
	Referencia	m/cartón	€/m	Referencia	m/cartón	€/m
10	HT-10X010	192	4,54	HT-13X010	140	6,44
12	HT-10X012	172	4,73	HT-13X012	130	6,99
15	HT-10X015	144	5,07	HT-13X015	112	7,31
18	HT-10X018	130	5,46	HT-13X018	98	7,80
22	HT-10X022	108	5,96	HT-13X022	84	8,59
28	HT-10X028	82	7,38	HT-13X028	64	11,30
35	HT-10X035	60	9,76	HT-13X035	50	13,51
42	HT-10X042	50	12,73	HT-13X042	40	15,18
48				HT-13X048	32	16,19
54				HT-13X054	32	18,91
60				HT-13X060	28	20,41
76				HT-13X076	24	28,69
89				HT-13X089	18	32,12



Ø ext máx. de tubería [mm]	ESPESOR DE AISLAMIENTO					
	19,0 MM			25,0 MM		
	Referencia	m/cartón	€/m	Referencia	m/cartón	€/m
12	HT-19X012	80	11,82			
15	HT-19X015	64	12,43	HT-25X015	40	21,07
18	HT-19X018	58	13,65	HT-25X018	36	21,48
22	HT-19X022	50	14,90	HT-25X022	36	23,32
28	HT-19X028	48	18,25	HT-25X028	32	26,63
35	HT-19X035	32	20,17	HT-25X035	24	30,07
42	HT-19X042	24	22,52	HT-25X042	20	36,02
48	HT-19X048	22	26,39	HT-25X048	16	38,18
54	HT-19X054	18	28,51	HT-25X054	16	42,31
60	HT-19X060	16	31,35	HT-25X060	16	46,70
76	HT-19X076	18	42,27	HT-25X076	12	55,61
89	HT-19X089	16	46,64	HT-25X089	12	60,39

OBSERVACIONES

Las coquillas se servirán cerradas longitudinalmente en largo estándar de 2 m, suministrándose abiertas longitudinalmente contra pedido específico y con un incremento sobre el precio de venta al público de:

< 19mm espesor: 0,85 €/m.

≥ 19mm espesor: 0,97 €/m.

Gama contra pedido específico. Consultar cantidades mínimas y plazo de entrega.

COQUILLAS EN ROLLO

Ø ext máx. de tubería [mm]	ESPESOR DE AISLAMIENTO					
	13,0 MM			19,0 MM		
	Referencia	m/rollo	€/m	Referencia	m/rollo	€/m
15	HT-13X015/E	26	8,04	HT-19X015/E	16	13,67
18	HT-13X018/E	22	8,57	HT-19X018/E	14	15,02
22	HT-13X022/E	18	9,44	HT-19X022/E	12	16,40



OBSERVACIONES

Gama contra pedido específico. Consultar cantidades mínimas y plazo de entrega.

PLANCHAS EN ROLLO

Ancho 1,0 m

Referencia	Espesor de aislamiento [mm]	Longitud [m]	m ² /cartón	€/m ²
HT-10-99/E	10,0	10	10	69,97
HT-13-99/E	13,0	8	8	87,72
HT-19-99/E	19,0	6	6	131,95
HT-25-99/E	25,0	4	4	149,09
HT-32-99/E	32,0	3	3	179,00

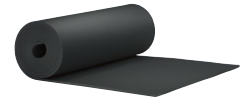

OBSERVACIONES

Gama contra pedido específico. Consultar cantidades mínimas y plazo de entrega.

CINTAS AUTOADHESIVAS

Ancho 50,0 mm

Referencia	Longitud [m]	Espesor [mm]	Rollos/cartón	€/rollo
HT-TAPE	15	3,0	12	88,04



OBSERVACIONES

Gama contra pedido específico. Consultar cantidades mínimas y plazo de entrega.

COQUILLAS PRE-RECUBIERTAS

Longitud 2,0 m



Ø ext. máx.
de tubería
[mm]

ESPESOR DE AISLAMIENTO BLANCO 13,0 MM			
Referencia	m/cartón	€/m	
12	HT-13X012-SWH •	130	8,30
15	HT-13X015-SWH •	112	9,35
18	HT-13X018-SWH •	98	10,12
22	HT-13X022-SWH •	84	10,98
28	HT-13X028-SWH •	64	11,90

ESPESOR DE AISLAMIENTO NEGRO 13,0 MM			
Referencia	m/cartón	€/m	
HT-13X015-SBK •	112	9,35	
HT-13X018-SBK •	98	10,12	
HT-13X022-SBK •	84	10,98	
HT-13X028-SBK •	64	11,90	

Ø ext. máx.
de tubería
[mm]

ESPESOR DE AISLAMIENTO BLANCO 20,0 MM			
Referencia	m/cartón	€/m	
12	HT-20X012-SWH •	70	12,05
15	HT-20X015-SWH •	64	15,28
18	HT-20X018-SWH •	58	16,50
22	HT-20X022-SWH •	50	17,88
28	HT-20X028-SWH •	40	21,79
35	HT-20X035-SWH •	32	24,22
42	HT-20X042-SWH •	24	26,80

ESPESOR DE AISLAMIENTO NEGRO 20,0 MM			
Referencia	m/cartón	€/m	
HT-20X015-SBK •	64	15,28	
HT-20X018-SBK •	58	16,50	
HT-20X022-SBK •	50	17,88	
HT-20X028-SBK •	40	21,79	
HT-20X035-SBK •	32	24,22	
HT-20X042-SBK •	24	26,80	

Ø ext. máx.
de tubería
[mm]

ESPESOR DE AISLAMIENTO BLANCO 32,0 MM			
Referencia	m/cartón	€/m	
15	HT-32X015-SWH •	36	35,04
18	HT-32X018-SWH •	30	36,79
22	HT-32X022-SWH •	28	38,53
28	HT-32X028-SWH •	24	41,15
35	HT-32X035-SWH •	22	44,67
42	HT-32X042-SWH •	18	47,29
48	HT-32X048-SWH •	16	50,78
54	HT-32X054-SWH •	16	53,41
64	HT-32X064-SWH •	12	59,55

ESPESOR DE AISLAMIENTO NEGRO 32,0 MM			
Referencia	m/cartón	€/m	
HT-32X018-SBK •	30	36,79	
HT-32X022-SBK •	28	38,53	
HT-32X028-SBK •	24	41,15	
HT-32X035-SBK •	22	44,67	
HT-32X042-SBK •	18	47,29	

OBSERVACIONES

Las coquillas se servirán cerradas longitudinalmente en largo estándar de 2 m.

- Se sirve contra pedido específico. Consultar cantidades mínimas por pedido y plazo de entrega.
- Producto habitualmente en stock.

CINTAS AUTOADHESIVAS

Cinta de butilo. Ancho 40,0 mm.

Referencia	Longitud [m]	Espesor [mm]	Rollos/cartón	€/rollo
ACES-BUTAPE-40/12 •	10	0,6	12	25,90

OBSERVACIONES

Consulte las recomendaciones de instalación de la cinta. Espátula de aplicación disponible con cada rollo de cinta.

- Producto habitualmente en stock.



TUBERÍAS PREAISLADAS EN ROLLO ARMAFLEX DUOSOLAR CU

Tubería de cobre extrusionado, recocido y sin soldadura, según EN 1057.
Cable sensor de temperatura integrado, sistema completo.
Aislamiento elastomérico de color negro, recubierto con una lámina de PE negra.



Referencia	SO-DC-14X12/E15	SO-DC-14X12/E25	SO-DC-14X15/E10	SO-DC-14X15/E15	SO-DC-14X15/E20	SO-DC-14X15/E25	SO-DC-14X18/E10	SO-DC-14X18/E15	SO-DC-14X18/E20	SO-DC-14X18/E25
Esesor aislamiento [mm]	14	14	14	14	14	14	14	14	14	14
Ø exterior [mm]	2 x 40	2 x 40	2 x 43	2 x 43	2 x 43	2 x 43	2 x 46	2 x 46	2 x 46	2 x 46
Longitud del rollo [m]	15	25	10	15	20	25	10	15	20	25

Nivel de tarifa aplicable	€/m	€/m	€/m	€/m	€/m	€/m	€/m	€/m	€/m	€/m
1 (100-149)	34,32	33,83	38,56	37,59	37,11	36,93	43,65	42,70	42,38	42,09
2 (150-199)	35,86	35,35	40,49	39,53	39,05	38,87	46,58	45,61	45,28	44,97
3 (200-249)	37,39	36,90	42,44	41,46	41,00	40,84	49,57	48,52	48,19	47,89
4 (250-299)	38,92	38,42	44,38	43,40	42,93	42,77	52,38	51,4	51,11	50,78
5 (300-349)	40,45	39,96	46,31	45,34	44,87	44,71	55,29	54,35	54,02	53,68
6 (350-399)	41,98	41,52	48,25	47,31	46,83	46,66	58,21	57,25	56,91	56,59
7 (400-449)	43,52	43,03	50,21	49,24	48,76	48,59	61,11	60,16	59,83	59,50
8 (450-499)	45,05	44,56	52,15	51,19	50,72	50,53	64,03	63,05	62,72	62,42
9 (500-549)	46,58	46,09	54,08	53,13	52,66	52,49	66,92	65,98	65,64	65,32
10 (550-599)	48,10	47,62	56,03	55,06	54,60	54,43	69,84	68,87	68,56	68,24
11 (600-649)	49,66	49,15	57,98	57,01	56,53	56,36	72,75	71,78	71,44	71,13
12 (650-699)	51,19	50,69	59,92	58,95	58,49	58,32	75,65	74,70	74,37	74,05
13 (700-749)	52,72	52,22	61,87	60,88	60,43	60,26	78,57	77,60	77,28	76,95
14 (750-799)	54,25	53,77	63,81	62,84	62,36	62,19	81,49	80,51	80,18	79,86
15 (800-849)	55,78	55,29	65,76	64,79	64,31	64,15	84,38	83,43	83,09	82,78
16 (850-899)	56,63	56,84	67,69	66,73	66,26	66,09	87,30	86,32	86,00	85,69
17 (900-949)	58,85	58,36	69,63	68,67	68,22	68,03	90,18	89,24	88,90	88,58
18 (950-999)	60,39	59,90	71,58	70,61	70,15	69,97	93,09	92,16	91,83	91,51
19 (1000-1049)	61,90	61,42	73,51	72,57	72,09	71,91	96,03	95,04	94,73	94,39
20 (1050-1099)	63,46	62,95	75,47	74,50	74,04	73,88	98,90	97,97	96,59	97,31
21 (1100-1149)	64,98	64,49	77,42	76,44	75,97	75,81	101,83	100,86	100,53	100,23
22 (1150-1199)	66,52	66,02	79,35	78,38	77,91	77,75	104,73	103,78	103,44	103,13

OBSERVACIONES

Como el precio del cobre depende siempre de la cotización en Bolsa, podemos vernos obligados a variar las condiciones de venta.
Gama contra pedido específico. Consultar cantidades mínimas y plazo de entrega.

ACCESORIOS ARMAFLEX DUOSOLAR CU

Referencia	Descripción del artículo	Piezas/juego	€/juego
SCH-CU15-FEF14	Abrazadera oval de fijación CU15 - FEF14 con tornillo M8x80 y taco S11, espesor aislamiento 14mm	4	51,61
SCH-CU18-FEF14	Abrazadera oval de fijación CU18 - FEF14 con tornillo M8x80 y taco S12, espesor aislamiento 14mm	4	55,22



OBSERVACIONES

4 piezas/juego
Gama contra pedido específico. Consultar cantidades mínimas y plazo de entrega.

TUBERÍAS PREAISLADAS EN ROLLO ARMAFLEX DUOSOLAR VA

Color recubrimiento negro, tuberías preaisladas de acero inoxidable corrugado 1.4404 (ASTM 316 L)

Ø exterior [mm]	Referencia	Espesor de aislamiento [mm]	Ø exterior tubería + aislamiento	Longitud del rollo [m]	€/m
21,4 VA	SO-DV-14X16/100	14,0	2 x 50	100	56,43
21,4 VA	SO-DV-14X16/E10	14,0	2 x 50	10	56,43
21,4 VA	SO-DV-14X16/E15	14,0	2 x 50	15	56,43
21,4 VA	SO-DV-14X16/E20	14,0	2 x 50	20	56,43
21,4 VA	SO-DV-14X16/E25	14,0	2 x 50	25	56,43
21,4 VA	SO-DV-14X16/E50	14,0	2 x 50	50	56,43
26,7 VA	SO-DV-14X20/100	14,0	2 x 55	100	75,49
26,7 VA	SO-DV-14X20/E10	14,0	2 x 55	10	75,49
26,7 VA	SO-DV-14X20/E15	14,0	2 x 55	15	75,49
26,7 VA	SO-DV-14X20/E20	14,0	2 x 55	20	75,49
26,7 VA	SO-DV-14X20/E25	14,0	2 x 55	25	75,49
26,7 VA	SO-DV-14X20/E50	14,0	2 x 55	50	75,49
31,8 VA	SO-DV-14X25/100	14,0	2 x 60	100	81,90
31,8 VA	SO-DV-14X25/E15	14,0	2 x 60	15	81,90
31,8 VA	SO-DV-14X25/E25	14,0	2 x 60	25	81,90



OBSERVACIONES

Gama contra pedido específico. Consultar cantidades mínimas y plazo de entrega.

ACCESORIOS ARMAFLEX DUOSOLAR VA

Referencia	Descripción del artículo	Piezas/juego	€/juego
SCH-DN16-FEF14	Abrazadera oval de fijación DN16-FEF14 con tornillo M8x80 y taco S10, espesor aislamiento 14mm	4	31,10
SCH-DN16-FEF20	Abrazadera oval de fijación DN16-FEF20 con tornillo M8x80 y taco S10, espesor aislamiento 20mm	4	33,83
SCH-DN20-FEF14	Abrazadera oval de fijación DN20-FEF14 con tornillo M8x80 y taco S11, espesor aislamiento 14mm	4	32,37
SCH-DN20-FEF20	Abrazadera oval de fijación DN20-FEF20 con tornillo M8x80 y taco S11, espesor aislamiento 20mm	4	36,00
SCH-DN25-FEF14	Abrazadera oval de fijación DN25-FEF14 con tornillo M8x80 y taco S12, espesor aislamiento 14mm	4	32,79
SO-VA-DNI-16	Machón doble ¾" para DN 16	2	18,83
SO-VA-DNI-20	Machón doble 1" para DN 20	2	32,14
SO-VA-DNI-25	Machón doble 1 ¼" para DN 25	4	54,37
SO-VA-FIT-16/4	Conjunto adicional de conexión para DN16 con 4 anillas de sujeción, juntas planas y tuercas de racor	4	17,35
SO-VA-FIT-20/4	Conjunto adicional de conexión para DN20 con 4 anillas de sujeción, juntas planas y tuercas de racor	4	24,97
SO-VA-FIT-25/4	Conjunto adicional de conexión para DN25 con 4 anillas de sujeción, juntas planas y tuercas de racor	4	55,83



OBSERVACIONES

Abrazaderas ovales de fijación: 4 piezas/juego

Machones dobles: 2 piezas/juego

Gama contra pedido específico. Consultar cantidades mínimas y plazo de entrega.

CONEXIÓN DOBLE CON PROLONGACIÓN

Conexión doble con prolongación de tuberías de acero inoxidable corrugado

Acero inoxidable VA	Referencia	Conexiones	Piezas/cartón	€/pieza
DN 16	SO-SDN16-DN16	tuberías acero inoxidable corrugado DN 16	10	35,77
DN 20	SO-SDN20-DN20	tuberías acero inoxidable corrugado DN 20	10	42,72
DN 25	SO-SDN25-DN25	tuberías acero inoxidable corrugado DN 25	4	58,37



OBSERVACIONES

Gama contra pedido específico. Consultar cantidades mínimas y plazo de entrega.

JUEGOS DE CONEXIÓN PARA TUBERÍAS DE COBRE

Conexiones de salida cobre con conexión acero inoxidable

Acero inoxidable VA	Referencia	Conexiones	Piezas/cartón	€/pieza
DN 16	SO-SDN16-CU12	tuberías planas Ø 12 mm	10	89,38
DN 16	SO-SDN16-CU15	tuberías planas Ø 15 mm	10	31,31
DN 16	SO-SDN16-CU18	tuberías planas Ø 18 mm	10	39,78
DN 16	SO-SDN16-CU22	tuberías planas Ø 22 mm	10	37,44
DN 20	SO-SDN20-CU15	tuberías planas Ø 15 mm	10	61,87
DN 20	SO-SDN20-CU18	tuberías planas Ø 18 mm	10	43,57
DN 20	SO-SDN20-CU22	tuberías planas Ø 22 mm	10	45,69
DN 25	SO-SDN25-CU18	tuberías planas Ø 18 mm	4	98,45
DN 25	SO-SDN25-CU22	tuberías planas Ø 22 mm	4	78,92



OBSERVACIONES

Gama contra pedido específico. Consultar cantidades mínimas y plazo de entrega.

CONEXIÓN SALIDA HEMBRA

Conexión salida hembra con rosca interior para conexiones de tuberías metálicas o junta plana

Acero inoxidable VA	Referencia	Conexiones	Piezas/cartón	€/pieza
DN 16	SO-SDN16-I1	rosca interior G1"	10	33,83
DN 16	SO-SDN16-I1/2	rosca interior G1/2"	10	29,39
DN 16	SO-SDN16-I3/4	rosca interior G3/4"	10	26,66
DN 20	SO-SDN20-I1	rosca interior G1"	10	32,98
DN 20	SO-SDN20-I3/4	rosca interior G3/4"	10	30,67
DN 25	SO-SDN25-I1	rosca interior G1"	4	81,58
DN 25	SO-SDN25-I11/4	rosca interior G1 1/4"	4	50,99



OBSERVACIONES

Gama contra pedido específico. Consultar cantidades mínimas y plazo de entrega.

CONEXIÓN DOBLE CON PROLONGACIÓN DE ACERO INOXIDABLE

Conexión doble con prolongación de tuberías de acero inoxidable corrugado

Acero inoxidable VA	Referencia	Conexiones	Piezas/cartón	€/pieza
DN 16	S0-SDN16-F1	rosca exterior G1"	10	32,37
DN 16	S0-SDN16-F3/4	rosca exterior G1"	10	26,85
DN 20	S0-SDN20-F1	rosca exterior 1"	10	38,30
DN 20	S0-SDN20-F3/4	rosca exterior G¾"	10	32,37

OBSERVACIONES

Gama contra pedido específico. Consultar cantidades mínimas y plazo de entrega.



CONEXIÓN SALIDA MACHO CON ROSCA CÓNICA

Conexión de salida macho para conexiones metálicas con junta plana

Acero inoxidable VA	Referencia	Conexiones	Piezas/cartón	€/pieza
DN 16	S0-SDN16-E1	rosca exterior R1"	10	34,68
DN 16	S0-SDN16-E1/2	rosca exterior R½"	10	26,66
DN 16	S0-SDN16-E3/4	rosca exterior R	10	26,85
DN 20	S0-SDN20-E1	rosca exterior R1"	10	34,26
DN 20	S0-SDN20-E3/4	rosca exterior R¾"	10	30,67
DN 25	S0-SDN25-E1	rosca exterior R 1"	4	45,48
DN 25	S0-SDN25-E11/4	rosca exterior R 1 ¼"	4	55,64

OBSERVACIONES

Gama contra pedido específico. Consultar cantidades mínimas y plazo de entrega.



CONEXIÓN CON PIEZA CILÍNDRICA

Acero inoxidable VA	Referencia	Conexiones	Piezas/cartón	€/pieza
DN 16	S0-SDN16-Z18	conexión cilíndrica Ø 18 mm	10	26,02
DN 20	S0-SDN20-Z18	conexión cilíndrica Ø 18 mm	10	31,94

OBSERVACIONES

Gama contra pedido específico. Consultar cantidades mínimas y plazo de entrega.



ANILLA DE SUJECIÓN

Anilla de sujeción para las conexiones

Acero inoxidable VA	Referencia	Conexiones	Piezas/cartón	€/pieza
DN 16	S0-SDN16-CR	anilla de sujeción	50	2,74
DN 20	S0-SDN20-CR	anilla de sujeción	50	3,81
DN 25	S0-SDN25-CR	anilla de sujeción	50	4,23

OBSERVACIONES

Gama contra pedido específico. Consultar cantidades mínimas y plazo de entrega.



COQUILLAS TUBOLIT DG

Longitud 2,0 m

Ø ext máx.
de tubería
[mm]

		ESPESOR DE AISLAMIENTO					
		5,0 MM			9,0 MM		
		Referencia	m/cartón	€/m	Referencia	m/cartón	€/m
12	TL-12/5-DG •		520	0,63	TL-12/9-DG •	300	1,08
15	TL-15/5-DG •		390	0,70	TL-15/9-DG •	262	1,20
18	TL-18/5-DG •		280	0,79	TL-18/9-DG •	230	1,30
20	TL-20/5-DG •		280	0,92	TL-20/9-DG •	212	1,39
22	TL-22/5-DG •		240	0,93	TL-22/9-DG •	182	1,44
25	TL-25/5-DG •		230	1,12	TL-25/9-DG •	138	1,60
28	TL-28/5-DG •		180	1,15	TL-28/9-DG •	136	1,69
32	TL-32/5-DG •		170	1,33	TL-32/9-DG •	122	1,87
35	TL-35/5-DG •		140	1,37	TL-35/9-DG •	102	2,00
40					TL-40/9-DG •	82	2,35
42					TL-42/9-DG •	72	2,63
48					TL-48/9-DG •	70	2,92
50					TL-50/9-DG •	66	3,16
54					TL-54/9-DG •	60	3,35
60					TL-60/9-DG •	52	3,78
64					TL-64/9-DG •	50	4,19
70					TL-70/9-DG •	32	5,23
76					TL-76/9-DG •	32	5,37
89					TL-89/9-DG •	22	7,29



Ø ext máx.
de tubería
[mm]

		ESPESOR DE AISLAMIENTO					
		20,0 MM			30,0 MM		
		Referencia	m/cartón	€/m	Referencia	m/cartón	€/m
15	TL-15/20-DG •		100	3,60			
18	TL-18/20-DG •		88	4,09	TL-18/30-DG •	56	8,14
22	TL-22/20-DG •		80	4,42	TL-22/30-DG •	46	8,22
28	TL-28/20-DG •		68	5,35	TL-28/30-DG •	40	9,88
35	TL-35/20-DG •		50	6,19			
42	TL-42/20-DG •		44	7,08	TL-42/30-DG •	24	13,17
48	TL-48/20-DG •		40	8,26	TL-48/30-DG •	22	15,13
54	TL-54/20-DG •		32	9,38	TL-54/30-DG •	22	15,47
60	TL-60/20-DG •		28	10,33	TL-60/30-DG •	18	17,61
64	TL-64/20-DG •		26	11,02	TL-64/30-DG •	18	18,60
76	TL-76/20-DG •		20	14,06	TL-76/30-DG •	16	24,83
89	TL-89/20-DG •		18	15,48	TL-89/30-DG •	10	28,47
110	TL-110/20-DG •		12	24,28			
114	TL-114/20-DG •		12	26,85	TL-114/30-DG •	8	34,56

OBSERVACIONES

Pueden recibir nuestro producto Tubolit con denominaciones diferentes dependiendo de la planta de producción: Tubolit DG o Tubolit. Los contenidos pueden variar en función de la planta de producción y referencia.

- Producto bajo pedido, consultar plazo.
- Producto habitualmente en stock.

ACCESORIOS TUBOLIT DG

Referencia	Descripción del artículo	Rollos/cartón	€/rollo
TLT-TAPE/50-DG	Cinta Tubolit DG Polietileno gris (10m x 50mm)	12	38,71
TL-TAPE/50M-GY	Cinta Tubolit PVC gris con malla (50m x 50mm +/- 3mm espesor)	24	14,02



Referencia	Descripción del artículo	Piezas/bolsa	Bolsas/cartón	€/bolsa
TL-CLIPS	Clips Tubolit (bolsas de 100 clips)	100	25	31,89



OBSERVACIONES

Precio/Unidad: Cinta= 1 rollo.

Gama contra pedido específico. Consultar cantidades mínimas y plazo de entrega.

COQUILLAS EN ROLLO TUBOLIT S PLUS

Longitud 20,0 m, color gris, color recubrimiento azul con recubrimiento de PE y capa interior transparente

Ø ext máx.
de tubería
[mm]

ESPESOR DE AISLAMIENTO				
4,0 MM				
	Referencia	m/cartón	Rollos/cartón	€/m
15	TL-12-15/4-S+	520	26	1,13
18	TL-18/4-S+	440	22	1,18
20	TL-20/4-S+	440	22	1,31
22	TL-22/4-S+	400	20	1,33
25	TL-24/4-S+	400	20	1,56
28	TL-28/4-S+	320	16	1,63
30	TL-30/4-S+	320	16	1,91
35	TL-35/4-S+	280	14	1,99
42	TL-42/4-S+	240	12	2,25



OBSERVACIONES

Gama contra pedido específico. Consultar cantidades mínimas y plazo de entrega.

COQUILLAS TUBOLIT S

Longitud 2,0 m Coquillas con foil robusto de PE

Ø ext máx.
de tubería
[mm]

		ESPESOR DE AISLAMIENTO					
		6,0 MM			9,0 MM		
		Referencia	m/cartón	€/m	Referencia	m/cartón	€/m
12	TL-12/6-S		400	0,81	TL-12/9-S	300	1,08
15	TL-15/6-S		340	0,83	TL-15/9-S	234	1,16
15					TL-15/9-S-RE	234	1,16
16	TL-16/6-S		320	0,90			
18	TL-18/6-S		280	0,91	TL-18/9-S	214	1,22
18					TL-18/9-S-RE	214	1,22
20	TL-20/6-S		210	1,01			
22	TL-22/6-S		240	1,05	TL-22/9-S	178	1,33
22					TL-22/9-S-RE	178	1,33
25	TL-25/6-S		150	1,28			
28	TL-28/6-S		170	1,29	TL-28/9-S	130	1,74
28					TL-28/9-S-RE	130	1,74
35	TL-35/6-S		118	1,68	TL-35/9-S	96	2,30
35					TL-35/9-S-RE	96	2,30
42	TL-42/6-S		70	2,85	TL-42/9-S	72	2,78
42					TL-42/9-S-RE	72	2,78
48					TL-48/9-S	70	2,89



Ø ext máx.
de tubería
[mm]

		ESPESOR DE AISLAMIENTO					
		13,0 MM			20,0 MM		
		Referencia	m/cartón	€/m	Referencia	m/cartón	€/m
15	TL-15/13-S		172	1,64			
15	TL-15/13-S-RE		172	1,77			
18	TL-18/13-S		148	1,89	TL-18/20-S	78	3,65
18	TL-18/13-S-RE		148	1,89			
22	TL-22/13-S		128	2,16			
22	TL-22/13-S-RE		128	2,16			
28	TL-28/13-S		98	2,54	TL-28/20-S	60	5,00
28	TL-28/13-S-RE		98	2,54			
35	TL-35/13-S		72	3,62	TL-35/20-S	50	6,23
35	TL-35/13-S-RE		72	3,62			
42	TL-42/13-S		56	4,00	TL-42/20-S	40	7,48

Ø ext máx.
de tubería
[mm]

		ESPESOR DE AISLAMIENTO		
		25,0 MM		
		Referencia	m/cartón	€/m
15	TL-15/27-S		66	5,74
18	TL-18/26-S		56	5,85
22	TL-22/26-S		54	6,41
28	TL-28/25-S ¹		46	6,92

OBSERVACIONES

Se sirve contra pedido específico. Consultar cantidades mínimas por pedido y plazo de entrega.

1 Para tuberías de acero.

Las referencias con el código "-RE" se refieren al recubrimiento rojo. El resto es de color azul (foil).

COQUILLAS EN ROLLO TUBOLIT S

Longitud 20,0m. Color gris, color recubrimiento azul.

Ø ext máx. de tubería [mm]	ESPESOR DE AISLAMIENTO			
	Referencia	m/cartón	Rollos/cartón	€/m
		4,0 MM		
15	TL-15/4-S	520	26	0,60
18	TL-18/4-S	440	22	0,66
22	TL-22/4-S	400	20	0,71
28	TL-28/4-S	320	16	0,84
35	TL-35/4-S	280	14	1,27



CINTAS AUTOADHESIVAS TUBOLIT S

Referencia	Descripción del artículo	Rollos/cartón	€/rollo
PVC-TAPE-BE	Cinta Tubolit PVC azul (25 m x 38mm)	16	18,89
TL-TAPE/50M-BE	Cinta Tubolit PVC azul con malla (50 m x 50mm +/- 3mm espesor)	24	14,02

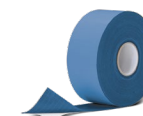

OBSERVACIONES

Precio/Unidad: Cinta= 1 rollo.

Gama contra pedido específico. Consultar cantidades mínimas y plazo de entrega.

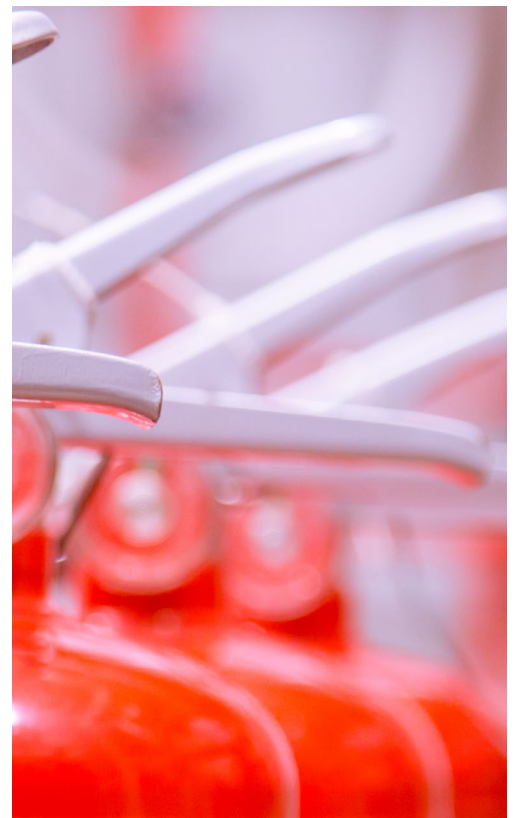

PROTECCIÓN PASIVA AL FUEGO

ArmaFlex® Protect
ArmaProtect® 1000
ArmaProtect® Collar
Nuevos Sistemas ArmaProtect®

COQUILLAS

Longitud 1,0 m

Ø ext máx.
de tubería
[mm]

	Espesor de aislamiento [mm]	Referencia	m/cartón	€/m
6	16,0	PRO-AX-16X006	34	46,84
8	16,0	PRO-AX-16X008	30	48,74
10	19,0	PRO-AX-19X010	18	50,78
12	19,0	PRO-AX-19X012	17	52,46
15	19,0	PRO-AX-19X015	16	54,44
16	20,0	PRO-AX-20X016	14	58,95
18	20,0	PRO-AX-20X018	13	60,36
20	20,0	PRO-AX-20X020	12	62,84
22	20,0	PRO-AX-20X022	12	63,65
25	20,0	PRO-AX-20X025	11	71,32
28	25,0	PRO-AX-25X028	9	77,23
32	25,0	PRO-AX-25X032	8	96,16
35	25,0	PRO-AX-25X035	8	119,66
40	25,0	PRO-AX-25X040	6	134,67
42	25,0	PRO-AX-25X042	6	141,01
48	25,0	PRO-AX-25X048	5	153,11
50	25,0	PRO-AX-25X050	5	155,73
54	25,0	PRO-AX-25X054	5	162,70
60	25,0	PRO-AX-25X060	4	175,64
64	25,0	PRO-AX-25X063	4	183,37
76	25,0	PRO-AX-25X076	4	204,44
89	25,0	PRO-AX-25X089	4	228,57

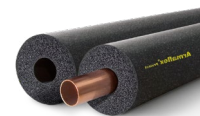

OBSERVACIONES

Gama contra pedido específico. Consultar cantidades mínimas y plazo de entrega.

PLANCHAS EN ROLLO

Ancho 0,5 m

Referencia	Longitud [m]	Espesor de aislamiento [mm]	m ² /cartón	Rollos/cartón	€/m ²
PRO-AX-13MM/E	6	13,0	2 x 3	2	209,21

OBSERVACIONES

Para sellar la instalación, deben instalarse al menos 2 capas de plancha; según la norma DIN 4140, además de encolarse, deben asegurarse con alambre.

Gama contra pedido específico. Consultar cantidades mínimas y plazo de entrega.

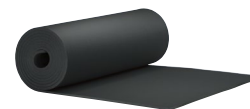

PASTA IGNÍFUGA

Lista para su uso. Distinto envase en función del volumen (1,0-5,0l, cubo de plástico; 0,5l bolsa)

Referencia	Unidades de embalaje	Envases/cartón	€/envase
PRO-1000-0,5B	0,5 l	20	35,82
PRO-1000-1,0	1,0 l	27	71,67
PRO-1000-2,5	2,5 l	12	137,06
PRO-1000-5,0	5,0 l	8	252,24



OBSERVACIONES

Gama contra pedido específico. Consultar cantidades mínimas y plazo de entrega.



COLLARINES IGNÍFUGOS

Collarín intumescente para sellado del paso de tuberías por elementos resistentes al fuego hasta EI 240

Referencia	Altura mm.	Piezas/cartón	€/pieza
PRO-COL-032	30	40	37,18
PRO-COL-040	30	36	37,57
PRO-COL-055	30	36	38,92
PRO-COL-063	30	26	44,95
PRO-COL-075	30	24	51,47
PRO-COL-082	30	24	55,59
PRO-COL-090	30	12	57,67
PRO-COL-110	30	12	61,65
PRO-COL-125	40	8	76,33
PRO-COL-140	40	4	126,06
PRO-COL-160	40	2	142,07
PRO-COL-200	40	2	191,65
PRO-COL-250	40	2	260,43



OBSERVACIONES

Gama contra pedido específico. Consultar cantidades mínimas y plazo de entrega.



ARMAPROTECT WRAP

Envolvente intumescente de grafito, libre de halógenos, no tóxico.
Longitud 25m, ancho 0,4m, espesor 2mm.

Referencia	Descripción del artículo	Cantidad/cartón	€/rollo
PRO-WR-240	ArmaProtect Wrap	1,00	823,04

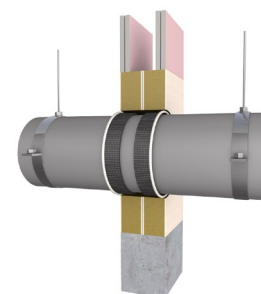

ARMAPROTECT BOARD

Placa de fibra mineral revestida.
Longitud 1,2m, ancho 0,6m, espesor 50mm. Color blanco.

Referencia	Descripción del artículo	Cantidad/cartón	€/unidad
PRO-BO-50	ArmaProtect Board	1,00	171,21

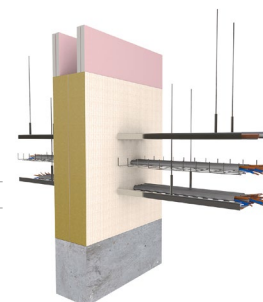

ARMAPROTECT SEAL

Sellante resistente al fuego. Envase de 310 ml. Color blanco.

Referencia	Descripción del artículo	Cantidad/cartón	€/envase
PRO-SE-310W	ArmaProtect Seal	12,00	12,72



ARMAPROTECT SEAL X

Sellador de grafito altamente intumescente. Envase de 310 ml. Color gris.

Referencia	Descripción del artículo	Cantidad/cartón	€/envase
PRO-SX-310	ArmaProtect Seal X	12,00	20,84



ARMAPROTECT 1000-HS

Mortero de alta resistencia mecánica y al fuego. Sacos de 20 kg. Color gris.

Referencia	Descripción del artículo	Cantidad/cartón	€/envase
PRO-1000HS-20	Pasta ignífuga	1	127,89



OBSERVACIONES

Gama contra pedido específico. Consultar cantidades mínimas y plazo de entrega.

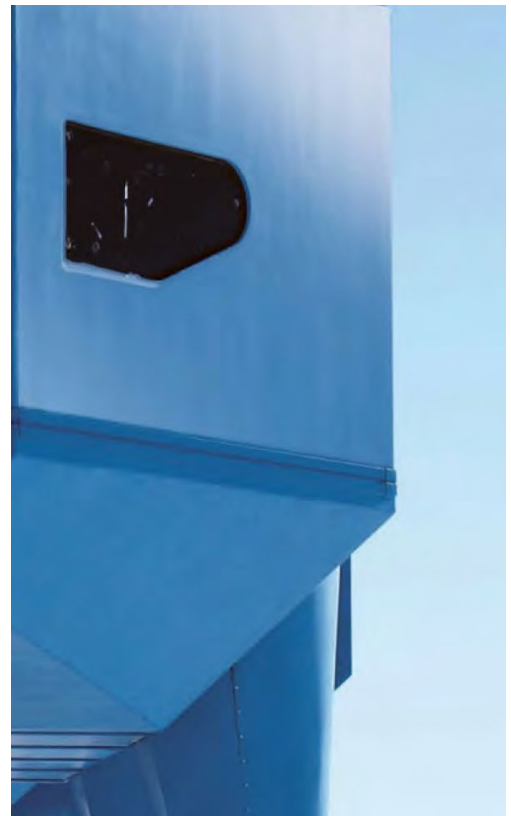

APLICACIONES ESPECIALES



NH/ArmaFlex®
ArmaFix® NH

COQUILLAS

Longitud 2,0 m. Aislamiento flexible de espuma elastomérica libre de halógenos.

Ø ext máx.
de tubería
[mm]

	ESPESOR DE AISLAMIENTO					
	9,0 MM			13,0 MM		
	Referencia	m/cartón	€/m	Referencia	m/cartón	€/m
10	NH-09X010	266	5,51	NH-13X010	156	6,12
12	NH-09X012	200	5,58	NH-13X012	162	6,56
15	NH-09X015	192	5,64	NH-13X015	120	7,37
18	NH-09X018	166	5,69	NH-13X018	112	7,46
22	NH-09X022	136	5,82	NH-13X022	98	7,98
28	NH-09X028	98	6,95	NH-13X028	78	9,82
35	NH-09X035	76	8,71	NH-13X035	56	11,85
42	NH-09X042	60	10,64	NH-13X042	48	13,28
48	NH-09X048	50	11,27	NH-13X048	40	14,20
54				NH-13X054	34	15,34
60				NH-13X060	32	16,69
76				NH-13X076	22	25,58
89				NH-13X089	18	26,59



Ø ext máx.
de tubería
[mm]

	ESPESOR DE AISLAMIENTO					
	19,0 MM			25,0 MM		
	Referencia	m/cartón	€/m	Referencia	m/cartón	€/m
12				NH-25X012	50	31,43
15	NH-19X015	78	12,67	NH-25X015	40	32,05
18	NH-19X018	60	12,79	NH-25X018	40	39,76
22	NH-19X022	56	13,80	NH-25X022	40	42,94
28	NH-19X028	48	16,87	NH-25X028	32	44,99
35	NH-19X035	36	18,71	NH-25X035	24	47,05
42	NH-19X042	32	20,76	NH-25X042	22	49,09
48	NH-19X048	24	24,32	NH-25X048	18	51,12
54	NH-19X054	24	24,54	NH-25X054	16	52,82
60	NH-19X060	18	29,05	NH-25X060	12	54,21
76	NH-19X076	12	31,90	NH-25X076	10	57,26
89	NH-19X089	12	34,78	NH-25X089	8	59,32
114	NH-19X114	8	65,19	NH-25X114	6	67,17
125				NH-25X125	4	75,90

Ø ext máx.
de tubería
[mm]

	ESPESOR DE AISLAMIENTO		
	32,0 MM		
	Referencia	m/cartón	€/m
15	NH-32X015	32	40,12
18	NH-32X018	28	41,37
22	NH-32X022	24	43,04
28	NH-32X028	24	45,03
35	NH-32X035	22	47,81
42	NH-32X042	16	51,47
48	NH-32X048	12	55,04
54	NH-32X054	12	65,53
60	NH-32X060	10	68,92
76	NH-32X076	8	77,54
89	NH-32X089	6	86,39
108	NH-32X108	4	126,99
114	NH-32X114	4	152,01
125	NH-32X125	4	171,75
140	NH-32X140	4	197,51

OBSERVACIONES

Gama contra pedido específico. Consultar cantidades mínimas y plazo de entrega.

COQUILLAS AUTOADHESIVAS

Aislamiento flexible de espuma elastomérica libre de halógenos

Ø ext. máx.
de tubería
[mm]

	ESPESOR DE AISLAMIENTO					
	13,0 MM			19,0 MM		
	Referencia	m/cartón	€/m	Referencia	m/cartón	€/m
15	NH-13X015-A	120	10,60	NH-19X015-A	78	17,27
18	NH-13X018-A	112	11,28	NH-19X018-A	60	18,20
22	NH-13X022-A	98	11,45	NH-19X022-A	56	19,03
28	NH-13X028-A	78	12,29	NH-19X028-A	48	21,05
35	NH-13X035-A	56	13,48	NH-19X035-A	36	25,25
42	NH-13X042-A	48	15,00	NH-19X042-A	32	26,94
48	NH-13X048-A	40	17,69	NH-19X048-A	24	35,36
54	NH-13X054-A	34	20,72	NH-19X054-A	24	37,88
60	NH-13X060-A	32	21,57	NH-19X060-A	18	45,98
76				NH-19X076-A	12	54,73
89				NH-19X089-A	12	57,26



OBSERVACIONES

Gama contra pedido específico. Consultar cantidades mínimas y plazo de entrega.

PLANCHAS EN ROLLO

Ancho 1,0 m

Referencia	Espesor aislamiento [mm]	Longitud [m]	m ² /cartón	€/m ²
NH-03-99/E	3,0	30	30	24,28
NH-06-99/E	6,0	15	15	42,00
NH-10-99/E	10,0	10	10	59,82
NH-13-99/E	13,0	8	8	76,65
NH-19-99/E	19,0	6	6	113,37
NH-25-99/E	25,0	4	4	144,85
NH-32-99/E	32,0	3	3	175,33

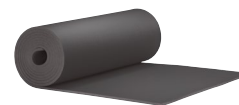

OBSERVACIONES

Gama contra pedido específico. Consultar cantidades mínimas y plazo de entrega.

PLANCHAS AUTOADHESIVAS EN ROLLO

Ancho 1,0 m

Referencia	Espesor aislamiento [mm]	Longitud [m]	m ² /cartón	€/m ²
NH-03-99/EA	3,0	30	30	51,08
NH-06-99/EA	6,0	15	15	55,02
NH-10-99/EA	10,0	10	10	74,20
NH-13-99/EA	13,0	8	8	91,93
NH-19-99/EA	19,0	6	6	130,36
NH-25-99/EA	25,0	4	4	162,25
NH-32-99/EA	32,0	3	3	191,10

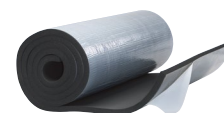

OBSERVACIONES

Gama contra pedido específico. Consultar cantidades mínimas y plazo de entrega.

CINTAS AUTOADHESIVAS

Ancho 50,0 mm

Referencia	Longitud [m]	Espesor [mm]	Rollos/cartón	€/rollo
NH-TAPE	15	3,0	12	64,06

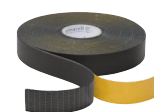

OBSERVACIONES

Gama contra pedido específico. Consultar cantidades mínimas y plazo de entrega.

SOPORTES PARA TUBERÍAS Y ABRAZADERAS



Ø ext máx. de tubería [mm]	ArmaFlex ø nom. [mm]	Distancia máx. permitida [m]
10	10	2,00
12	10	2,00
15	10	2,00
15	15	2,00
18	15	2,00
22	22	2,75
25	22	2,75
28	28	3,00
30	28	3,00
35	35	3,50
38	35	3,50
42	42	3,75
45	42	3,75
48	48	4,25
54	54	4,25
57	54	4,25
60	60	4,75
64	60	4,75
76	76	5,50
80	76	5,50
89	89	6,00

Ø ext máx. de tubería [mm]	ArmaFlex ø nom. [mm]	Distancia máx. permitida [m]
10	10	2,00
12	10	2,00
15	10	2,00
15	15	2,00
18	15	2,00
22	22	2,75
25	22	2,75
28	28	3,00
30	28	3,00
35	35	3,50
38	35	3,50
42	42	3,75
45	42	3,75
48	48	4,25
54	54	4,25
57	54	4,25
60	60	4,75
64	60	4,75
76	76	5,50
80	76	5,50
89	89	6,00
114		6,00
133		6,00
140		6,00
140		6,00
165		6,00
168		6,00
216		6,00
219		6,00

ESPESOR 13,0 MM			Abrazaderas		
Referencia	Piezas/cartón	€/pieza	Referencia	Piezas/cartón	€/pieza
PHN-13-10/12	32	7,52	PCX 025/030	25	2,35
PHN-13-10/12	32	7,52	PCX 025/030	25	2,35
PHN-13-10/12	32	7,52	PCX 025/030	25	2,35
PHN-13-15/18	32	7,69	PCX 033/037	25	2,40
PHN-13-15/18	32	7,69	PCX 033/037	25	2,40
PHN-13-22/25	32	7,97	PCX 042/046	25	2,60
PHN-13-22/25	32	7,97	PCX 042/046	25	2,60
PHN-13-28/30	32	8,15	PCX 047/052	25	2,67
PHN-13-28/30	32	8,15	PCX 047/052	25	2,67
PHN-13-35/38	28	9,75	PCX 054/058	25	2,69
PHN-13-35/38	28	9,75	PCX 054/058	25	2,69
PHN-13-42/45	28	10,24	PCX 063/068	25	3,44
PHN-13-42/45	28	10,24	PCX 063/068	25	3,44
PHN-13-48	28	10,93	PCX 068/073	10	4,38
PHN-13-54/57	28	11,97	PCX 068/073	10	4,38
PHN-13-54/57	28	11,97	PCX 068/073	10	4,38
PHN-13-60/64	24	13,65	PCX 082/085	10	4,72
PHN-13-60/64	24	13,65	PCX 082/085	10	4,72
PHN-13-76/80	20	17,03	PCX 092/099	10	5,00
PHN-13-76/80	20	17,03	PCX 092/099	10	5,00
PHN-13-89	16	21,01	PCX 108/112	10	6,35

ESPESOR 19,0 MM			Abrazaderas		
Referencia	Piezas/cartón	€/pieza	Referencia	Piezas/cartón	€/pieza
PHN-19-10/12	28	8,19	PCX 038/041	25	2,56
PHN-19-10/12	28	8,19	PCX 038/041	25	2,56
PHN-19-10/12	28	8,19	PCX 038/041	25	2,56
PHN-19-15/18	28	8,56	PCX 047/052	25	2,67
PHN-19-15/18	28	8,56	PCX 047/052	25	2,67
PHN-19-22/25	28	9,04	PCX 054/058	25	2,69
PHN-19-22/25	28	9,04	PCX 054/058	25	2,69
PHN-19-28/30	28	9,21	PCX 059/063	25	2,69
PHN-19-28/30	28	9,21	PCX 059/063	25	2,69
PHN-19-35/38	24	11,27	PCX 063/068	25	3,44
PHN-19-35/38	24	11,27	PCX 063/068	25	3,44
PHN-19-42/45	24	11,98	PCX 068/073	10	4,38
PHN-19-42/45	24	11,98	PCX 068/073	10	4,38
PHN-19-48	24	12,70	PCX 072/080	10	4,60
PHN-19-54/57	24	13,82	PCX 082/085	10	4,72
PHN-19-54/57	24	13,82	PCX 082/085	10	4,72
PHN-19-60/64	20	15,71	PCX 088/092	10	4,83
PHN-19-60/64	20	15,71	PCX 088/092	10	4,83
PHN-19-76/80	16	46,20	PCX 099/103	10	5,59
PHN-19-76/80	16	46,20	PCX 099/103	10	5,59
PHN-19-89	12	51,96	PCX 112/118	10	6,44
PHN-19-110/114 ¹	12	60,21	PCX 137/142	10	6,95
PHN-19-133/140 ¹	12	69,28	PCX 164/169	10	8,07
PHN-19-133/140 ¹	12	69,28	PCX 164/169	10	8,07
PHN-19-165/168 ¹	6	82,77	PCX 206	10	24,98
PHN-19-165/168 ¹	6	82,77	PCX 206	10	24,98
PHN-19-216/219 ¹	4	153,86			
PHN-19-216/219 ¹	4	153,86			

Ø ext máx. de tubería [mm]	ArmaFlex ø nom. [mm]	Distancia máx. permitida [m]
15	15	2,00
18	15	2,00
22	22	2,75
25	22	2,75
28	28	3,00
30	28	3,00
35	35	3,50
38	35	3,50
42	42	3,75
45	42	3,75
48	48	4,25
54	54	4,25
57	54	4,25
60	60	4,75
64	60	4,75
76	76	5,50
80	76	5,50
89	89	6,00
114		6,00
133		6,00
140		6,00
165		6,00
168		6,00
216		6,00
219		6,00
267		6,00
273		4,50

ESPESOR 25,0 MM			Abrazaderas		
Referencia	Piezas/cartón	€/pieza	Referencia	Piezas/cartón	€/pieza
PHN-25-15/18	28	11,65	PCX 059/063	25	2,69
PHN-25-15/18	28	11,65	PCX 059/063	25	2,69
PHN-25-22/25	28	12,17	PCX 063/068	25	3,44
PHN-25-22/25	28	12,17	PCX 063/068	25	3,44
PHN-25-28/30	28	13,03	PCX 068/073	10	4,38
PHN-25-28/30	28	13,03	PCX 068/073	10	4,38
PHN-25-35/38	24	14,21	PCX 072/080	10	4,60
PHN-25-35/38	24	14,21	PCX 072/080	10	4,60
PHN-25-42/45	24	15,99	PCX 082/085	10	4,72
PHN-25-42/45	24	15,99	PCX 082/085	10	4,72
PHN-25-48	24	17,01	PCX 088/092	10	4,83
PHN-25-54/57	24	18,34	PCX 092/099	10	5,00
PHN-25-54/57	24	18,34	PCX 092/099	10	5,00
PHN-25-60/64	20	21,18	PCX 099/103	10	5,59
PHN-25-60/64	20	21,18	PCX 099/103	10	5,59
PHN-25-76/80	16	47,06	PCX 112/118	10	6,44
PHN-25-76/80	16	47,06	PCX 112/118	10	6,44
PHN-25-89	12	56,04	PCX 137/142	10	6,95
PHN-25-110/114 ¹	12	66,78	PCX 159/164	10	7,81
PHN-25-133/140 ¹	12	76,54	PCX 190	10	23,97
PHN-25-133/140 ¹	12	76,54	PCX 190	10	23,97
PHN-25-165/168 ¹	6	96,63	PCX 222	10	25,43
PHN-25-165/168 ¹	6	96,63	PCX 222	10	25,43
PHN-25-216/219 ¹	4	180,12			
PHN-25-216/219 ¹	4	180,12			
PHN-25-267/273 ¹	3	217,28			
PHN-25-267/273 ¹	3	217,28			

Ø ext máx. de tubería [mm]	ArmaFlex ø nom. [mm]	Distancia máx. permitida [m]
15	15	2,00
18	15	2,00
22	22	2,75
25	22	2,75
28	28	3,00
30	28	3,00
35	35	3,50
38	35	3,50
42	42	3,75
45	42	3,75
60	60	4,75
64	60	4,75
76	76	5,50
80	76	5,50
89	89	6,00
110		6,00
114		6,00
133		6,00
140		6,00
165		6,00
168		6,00

ESPESOR 32,0 MM			Abrazaderas		
Referencia	Piezas/cartón	€/pieza	Referencia	Piezas/cartón	€/pieza
PHN-32-15/18	20	15,48	PCX 072/080	10	4,60
PHN-32-15/18	20	15,48	PCX 072/080	10	4,60
PHN-32-22/25	20	16,18	PCX 082/085	10	4,72
PHN-32-22/25	20	16,18	PCX 082/085	10	4,72
PHN-32-28/30	20	17,33	PCX 088/092	10	4,83
PHN-32-28/30	20	17,33	PCX 088/092	10	4,83
PHN-32-35/38	16	18,91	PCX 092/099	10	5,00
PHN-32-35/38	16	18,91	PCX 092/099	10	5,00
PHN-32-42/45	16	21,25	PCX 099/103	10	5,59
PHN-32-42/45	16	21,25	PCX 099/103	10	5,59
PHN-32-60/64	12	28,18	PCX 112/118	10	6,44
PHN-32-60/64	12	28,18	PCX 112/118	10	6,44
PHN-32-76/80	12	62,58	PCX 133/137	10	6,58
PHN-32-76/80	12	62,58	PCX 133/137	10	6,58
PHN-32-89	12	74,53	PCX 145/152	10	7,64
PHN-32-110/114	12	88,81	PCX 168/173	10	8,30
PHN-32-110/114	12	88,81	PCX 168/173	10	8,30
PHN-32-133/140	8	101,80	PCX 199	10	24,74
PHN-32-133/140	8	101,80	PCX 199	10	24,74
PHN-32-165/168	5	128,52	PCX 222	10	25,43
PHN-32-165/168	5	128,52	PCX 222	10	25,43

OBSERVACIONES

Gama contra pedido específico. Consultar cantidades mínimas y plazo de entrega.



AISLAMIENTOS PRE-RECUBIERTOS



Arma-Chek® Silver

Arma-Chek® D

Arma-Chek® Juna

ArmaFlex® ACE S

COQUILLAS PRE-RECUBIERTAS

Longitud 1,0 m

Ø ext máx.
de tubería
[mm]

AF-2 // 11,5 - 15,5 MM					AF-4 // 17,0 - 25,0 MM			
Esesor [mm]	Referencia	m/cartón	€/m		Esesor [mm]	Referencia	m/cartón	€/m
15	11,5	AFSIO-2-015	65	42,09	17,0	AFSIO-4-015	44	45,49
18	11,5	AFSIO-2-018	72	42,47	17,5	AFSIO-4-018	35	45,94
22	12,0	AFSIO-2-022	50	43,16	18,0	AFSIO-4-022	30	46,55
28	12,5	AFSIO-2-028	42	44,48	19,0	AFSIO-4-028	32	48,75
35	13,0	AFSIO-2-035	31	45,62	19,5	AFSIO-4-035	26	50,65
42	13,5	AFSIO-2-042	24	47,93	20,5	AFSIO-4-042	22	52,21
48	13,5	AFSIO-2-048	22	49,46	21,0	AFSIO-4-048	16	55,99
54	13,5	AFSIO-2-054	18	50,40	21,0	AFSIO-4-054	16	56,66
60	14,0	AFSIO-2-060	20	53,21	21,5	AFSIO-4-060	12	59,60
64	14,0	AFSIO-2-064	15	60,05	21,5	AFSIO-4-064	12	61,74
76	14,0	AFSIO-2-076	18	60,24	22,0	AFSIO-4-076	10	64,81
89	14,5	AFSIO-2-089	11	62,49	22,5	AFSIO-4-089	8	68,78
114	15,0	AFSIO-2-114	10	68,59	23,0	AFSIO-4-114	6	89,75
140	15,5	AFSIO-2-140	6	116,28	24,0	AFSIO-4-140	4	134,58
168					25,0	AFSIO-4-168	3	139,83



Ø ext máx.
de tubería
[mm]

AF-5 // 25,0 - 33,0 MM					AF-6 // 32,0 - 45,0 MM			
Esesor [mm]	Referencia	m/cartón	€/m		Esesor [mm]	Referencia	m/cartón	€/m
18	25,0	AFSIO-5-018	30	58,31	32,0	AFSIO-6-018	22	59,24
22	25,0	AFSIO-5-022	26	59,67	33,5	AFSIO-6-022	20	60,50
28	25,0	AFSIO-5-028	26	63,53	35,0	AFSIO-6-028	16	66,11
35	27,0	AFSIO-5-035	16	66,83	35,0	AFSIO-6-035	14	70,98
42	27,0	AFSIO-5-042	14	69,22	36,5	AFSIO-6-042	10	73,50
48	27,5	AFSIO-5-048	12	72,62	37,5	AFSIO-6-048	8	82,16
54	28,5	AFSIO-5-054	10	72,81	38,0	AFSIO-6-054	8	83,11
60	29,0	AFSIO-5-060	8	75,28	39,0	AFSIO-6-060	6	101,26
64	29,0	AFSIO-5-064	8	92,26	39,5	AFSIO-6-064	6	104,35
76	30,0	AFSIO-5-076	6	98,39	40,5	AFSIO-6-076	5	105,62
89	30,5	AFSIO-5-089	6	98,59	40,5	AFSIO-6-089	4	110,07
114	31,5	AFSIO-5-114	5	125,29	43,0	AFSIO-6-114	4	136,45
140	32,0	AFSIO-5-140	3	131,69	45,0	AFSIO-6-140	2	193,07
168	33,0	AFSIO-5-168	3	139,67	45,0	AFSIO-6-168	2	199,89

OBSERVACIONES

Las coquillas se suministran abiertas longitudinalmente en largo estándar de 1m.

Se pueden suministrar con cierre autoadhesivo contra pedido específico y con un incremento sobre el precio de venta al público de: 3,75€/m.

Gama contra pedido específico. Consultar cantidades mínimas y plazo de entrega.

COQUILLAS PRE-RECUBIERTAS R.I.T.E.

Longitud 1,0 m. Gama de acuerdo al Reglamento R.I.T.E.

Ø ext máx.
de tubería
[mm]

Aplicaciones INTERIOR edificios				
Tª DEL FLUIDO	0 °C - 10°C (Climatización)			
Referencia	Espesor (mm)	m/cartón	€/m	
18	AFSIO-5-018	25	30	58,31
22	AFSIO-5-022	25	26	59,67
28	AFSIO-5-028	25	26	63,53
35	AFSIO-5-035	27	16	66,83
42	AFSIO-5-042	27	14	69,22
48	AFSIO-5-048	27,5	12	72,62
54	AFSIO-5-054	28,5	10	72,81
60	AFSIO-5-060	29	8	75,28
64	AFSIO-5-064	29	8	92,26
76	AFSIO-5-076	30	6	98,39
89	AFSIO-5-089	30,5	6	98,59
114				
125				
140				
168				

Aplicaciones EXTERIOR edificios				
Tª DEL FLUIDO	0 °C - 10°C (Climatización)			
Referencia	Espesor (mm)	m/cartón	€/m	
AFSIO-40X018	40	30	68,80	
AFSIO-40X022	40	26	74,49	
AFSIO-40X025	40	26	75,12	
AFSIO-40X028	40	16	81,95	
AFSIO-40X035	40	14	93,30	
AFSIO-45X042	45	6	98,08	
AFSIO-45X048	45	6	101,37	
AFSIO-45X054	45	5	111,30	
AFSIO-45X060	45	5	114,16	
AFSIO-45X064	45	6	120,20	
AFSIO-45X076	45	4	116,68	
AFSIO-45X089	45	4	123,02	
AFSIO-55X114	55	3	172,36	
AFSIO-55X140	55	2	202,94	
AFSIO-55X168	55	2	211,37	



Ø ext máx.
de tubería
[mm]

Aplicaciones EXTERIOR edificios				
Tª DEL FLUIDO	40 °C - 60°C (ACS, Régimen continuo)			
Referencia	Espesor (mm)	m/cartón	€/m	
18	AFSIO-40X018	40	30	68,80
22	AFSIO-40X022	40	26	74,49
25	AFSIO-40X025	40	26	75,12
28	AFSIO-40X028	40	16	81,95
35	AFSIO-40X035	40	14	93,30
42	AFSIO-45X042	45	6	98,08
48	AFSIO-45X048	45	6	101,37
54	AFSIO-45X054	45	5	111,30
60	AFSIO-45X060	45	5	114,16
64	AFSIO-45X064	45	6	120,20
76	AFSIO-45X076	45	4	116,68
89	AFSIO-45X089	45	4	123,02
114	AFSIO-45X114	45	4	151,63
140	AFSIO-45X140	45	2	198,42
168	AFSIO-6-168	45	2	199,89

Aplicaciones EXTERIOR edificios				
Tª DEL FLUIDO	60 °C - 100°C (Calefacción)			
Referencia	Espesor (mm)	m/cartón	€/m	
AFSIO-6-018	32	22	59,24	
AFSIO-6-022	33,5	20	60,50	
AFSIO-6-028	35	16	66,11	
AFSIO-6-035	35	14	70,98	
AFSIO-6-042	36,5	10	73,50	
AFSIO-6-048	37,5	8	82,16	
AFSIO-6-054	38	8	83,11	
AFSIO-6-060	39	6	101,26	
AFSIO-6-064	39,5	6	104,35	
AFSIO-6-076	40,5	5	105,62	
AFSIO-6-089	40,5	4	110,07	
AFSIO-45X114	41,5	4	151,63	
AFSIO-45X140	45	2	198,42	
AFSIO-6-168	45	2	199,89	

Ø tubería
de cobre
[mm]

Ø exterior [mm]	Ø [mm]	RITE Interior - Sistemas VRFs y Splits		
		Referencia	m/cartón	€/m
5/8"	15	AFSIO-2-015	65	42,09
3/4"	18	AFSIO-2-018	72	42,47
7/8"	22	AFSIO-2-022	50	43,16
1 1/8"	28	AFSIO-4-028	32	48,75
1 3/8"	35	AFSIO-4-035	26	50,65
1 5/8"	42	AFSIO-4-042	22	52,21
2 1/8"	54	AFSIO-4-054	16	56,66

Ø exterior [mm]	Ø [mm]	RITE Exterior - Sistemas VRFs y Splits		
		Referencia	m/cartón	€/m
AFSIO-4-015		44	45,49	
AFSIO-4-018		35	45,94	
AFSIO-4-022		30	46,55	
AFSIO-5-028		26	63,53	
AFSIO-5-035		16	66,83	
AFSIO-6-042		10	73,50	
AFSIO-6-054		8	83,11	

OBSERVACIONES

Las coquillas se suministran abiertas longitudinalmente en largo estándar de 1m.

Se pueden suministrar con cierre autoadhesivo contra pedido específico y con un incremento sobre el precio de venta al público de: 3,75€/m.

Para consultar la correspondencia con espesores RITE, ir a la página 4 del catálogo.

Gama contra pedido específico. Consultar cantidades mínimas y plazo de entrega.

PLANCHAS EN ROLLO PRE-RECUBIERTAS

Ancho 1,0 m

Referencia	Espesor aislamiento [mm]	Longitud [m]	m ² /cartón	€/m ²
AFSI-13MM/E	13,0	8	8	92,37
AFSI-19MM/E	19,0	6	6	102,61
AFSI-25MM/E	25,0	4	4	117,23
AFSI-32MM/E	32,0	3	3	135,63



OBSERVACIONES

Gama contra pedido específico. Consultar cantidades mínimas y plazo de entrega.

PLANCHAS AUTOADHESIVAS EN ROLLO PRE-RECUBIERTAS

Ancho 1,0 m

Referencia	Espesor aislamiento [mm]	Longitud [m]	m ² /cartón	€/m ²
AFSI-13MM/EA	13,0	8	8	102,55
AFSI-19MM/EA	19,0	6	6	113,00
AFSI-25MM/EA	25,0	4	4	128,20
AFSI-32MM/EA	32,0	3	3	142,80



OBSERVACIONES

Gama contra pedido específico. Consultar cantidades mínimas y plazo de entrega.

RECUBRIMIENTO EN ROLLO

Revestimiento con acabado metálico

Referencia	Ancho [mm]	Longitud [m]	Rollos/cartón	m ² /cartón	€/rollo
ACH-SI25 •	1040	25	2	52	800,42
ACH-SI25-I •	1040	25	1	26	814,90
ACH-SI25/100 •	100	25	4	10	60,27



OBSERVACIONES

Gama contra pedido específico. Consultar cantidades mínimas por pedido y plazo de entrega.

- Producto bajo pedido, consultar plazo.
- Producto habitualmente en stock.

CODOS PREFABRICADOS

Color plateado, piezas preformadas (sólo recubrimiento)

Ø ext máx.
de tubería
[mm]

	AF-2 // 11,5 - 16,0 MM			AF-4 // 15,5 - 25,0 MM		
	Referencia	Piezas/cartón	€/pieza	Referencia	Piezas/cartón	€/pieza
15	ACHB-040	1	14,56	ACHB-050	1	15,90
18	ACHB-040	1	14,56	ACHB-060	1	15,90
22	ACHB-050	1	15,90	ACHB-060	1	15,90
28	ACHB-050	1	15,90	ACHB-070	1	19,69
35	ACHB-060	1	15,90	ACHB-080	1	21,86
42	ACHB-070	1	19,69	ACHB-080	1	21,86
48	ACHB-080	1	21,86	ACHB-090	1	27,15
54	ACHB-080	1	21,86	ACHB-100	1	32,26
60	ACHB-090	1	27,15	ACHB-110	1	36,58
64	ACHB-100	1	32,26	ACHB-110	1	36,58
76	ACHB-110	1	36,58	ACHB-120	1	41,69
89	ACHB-130	1	56,09	ACHB-140	1	61,51
114	ACHB-150	1	92,60	ACHB-160	1	93,94
140	ACHB-180	1	104,27	ACHB-200	1	111,46
168	ACHB-210	1	116,85	ACHB-220	1	129,43

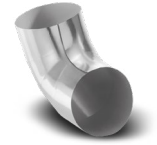

Ø ext máx.
de tubería
[mm]

	AF-5 // 25,0 - 32,0 MM			AF-6 // 32,0 - 45,0 MM		
	Referencia	Piezas/cartón	€/pieza	Referencia	Piezas/cartón	€/pieza
18	ACHB-070	1	19,69			
22	ACHB-080	1	21,86			
28	ACHB-080	1	21,86			
35	ACHB-090	1	27,15			
42	ACHB-100	1	32,26	ACHB-120	1	41,69
48	ACHB-100	1	32,26	ACHB-130	1	56,09
54	ACHB-110	1	36,58	ACHB-130	1	56,09
60	ACHB-120	1	41,69	ACHB-140	1	61,51
64	ACHB-120	1	41,69	ACHB-140	1	61,51
76	ACHB-130	1	56,09	ACHB-170	1	100,67
89	ACHB-160	1	93,94	ACHB-180	1	104,27
114	ACHB-180	1	104,27	ACHB-200	1	111,46
140	ACHB-210	1	116,85	ACHB-230	1	141,34
168	ACHB-230	1	141,34	ACHB-260	1	197,87

Ø ext máx.
de tubería
[mm]

	ESPESOR DE AISLAMIENTO					
	45,0 MM			55,0 MM		
	Referencia	Piezas/cartón	€/pieza	Referencia	Piezas/cartón	€/pieza
42	ACHB-130	1	56,09			
48	ACHB-130	1	56,09			
54	ACHB-140	1	61,51			
60	ACHB-150	1	92,60			
76	ACHB-170	1	100,67			
89	ACHB-180	1	104,27			
114				ACHB-220	1	129,43
140				ACHB-250	1	161,29
168				ACHB-280	1	211,15

OBSERVACIONES

Gama contra pedido específico. Consultar cantidades mínimas y plazo de entrega.

PIEZAS EN T PREFABRICADAS

Piezas preformadas (sólo recubrimiento)

Ø ext máx.
de tubería
[mm]

	AF-2 // 11,5 - 16,0 MM			AF-4 // 17,0 - 25,0 MM		
	Referencia	Piezas/cartón	€/pieza	Referencia	Piezas/cartón	€/pieza
18				ACHT-052	1	15,31
22	ACHT-052	1	15,31	ACHT-057	1	16,74
28	ACHT-052	1	15,31	ACHT-067	1	19,96
35	ACHT-057	1	16,74	ACHT-073	1	21,70
42	ACHT-067	1	19,96	ACHT-082	1	23,97
48	ACHT-073	1	21,70	ACHT-093	1	38,09
54	ACHT-082	1	23,97	ACHT-100	1	41,19
60	ACHT-088	1	31,33	ACHT-102	1	41,72
64	ACHT-100	1	41,19	ACHT-108	1	45,01
76	ACHT-102	1	41,72	ACHT-120	1	50,90
89	ACHT-116	1	49,35	ACHT-136	1	70,56
114	ACHT-149	1	76,87	ACHT-156	1	112,31
140	ACHT-176	1	165,37	ACHT-189	1	169,08
168	ACHT-214	1	180,34	ACHT-214	1	180,34

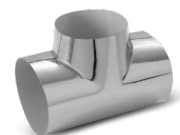

Ø ext máx.
de tubería
[mm]

	AF-5 // 25,0 - 32,0 MM			AF-6 // 32,0 - 45,0 MM		
	Referencia	Piezas/cartón	€/pieza	Referencia	Piezas/cartón	€/pieza
18	ACHT-067	1	19,96			
22	ACHT-073	1	21,70			
28	ACHT-082	1	23,97			
35	ACHT-093	1	38,09			
42	ACHT-093	1	38,09	ACHT-120	1	50,90
48	ACHT-100	1	41,19	ACHT-128	1	56,13
54	ACHT-102	1	41,72	ACHT-130	1	61,18
60	ACHT-116	1	49,35	ACHT-140	1	71,76
64	ACHT-120	1	50,90	ACHT-140	1	71,76
76	ACHT-128	1	56,13	ACHT-169	1	156,02
89	ACHT-140	1	71,76	ACHT-176	1	165,37
114	ACHT-169	1	156,02	ACHT-194	1	172,21
140	ACHT-194	1	172,21	ACHT-245	1	188,37
168	ACHT-245	1	188,37	ACHT-268	1	207,05

Ø ext máx.
de tubería
[mm]

	ESPESOR DE AISLAMIENTO					
	45,0 MM			55,0 MM		
	Referencia	Piezas/cartón	€/pieza	Referencia	Piezas/cartón	€/pieza
42	ACHT-130	1	61,18			
48	ACHT-140	1	71,76			
54	ACHT-149	1	76,87			
60	ACHT-149	1	76,87			
76	ACHT-169	1	156,02			
89	ACHT-182	1	166,27			
114				ACHT-214	1	180,34
140				ACHT-245	1	188,37

OBSERVACIONES

Gama contra pedido específico. Consultar cantidades mínimas y plazo de entrega.

CODOS ELASTOMÉRICOS PREFABRICADOS

Color negro, codos elastoméricos preformados

Ø ext máx.
de tubería
[mm]

	AF-2			AF-4		
	Referencia	Espesor [mm]	€/pieza	Referencia	Espesor [mm]	€/pieza
15	AF-2-015-C90	11,5	13,08	AF-4-015-C90	17,0	16,62
18	AF-2-018-C90	11,5	13,55	AF-4-018-C90	17,5	17,24
22	AF-2-022-C90	12,0	14,36	AF-4-022-C90	18,0	17,70
28	AF-2-028-C90	12,5	15,77	AF-4-028-C90	19,0	18,56
35	AF-2-035-C90	13,0	16,31	AF-4-035-C90	19,5	19,79
42	AF-2-042-C90	13,5	17,11	AF-4-042-C90	20,5	20,72
48	AF-2-048-C90	13,5	17,71	AF-4-048-C90	21,0	24,50
54	AF-2-054-C90	13,5	18,56	AF-4-054-C90	21,0	25,48
60	AF-2-060-C90	14,0	18,89	AF-4-060-C90	21,5	28,80
64	AF-2-064-C90	14,0	19,54	AF-4-064-C90	21,5	30,58
76	AF-2-076-C90	14,0	23,41	AF-4-076-C90	22,0	31,80
89	AF-2-089-C90	14,5	26,36	AF-4-089-C90	22,5	32,76



Ø ext máx.
de tubería
[mm]

	AF-5			AF-6		
	Referencia	Espesor [mm]	€/pieza	Referencia	Espesor [mm]	€/pieza
18	AF-5-018-C90	25,0	20,69	AF-6-018-C90	32,0	27,73
22	AF-5-022-C90	25,0	21,03	AF-6-022-C90	33,5	29,58
28	AF-5-028-C90	25,0	26,19	AF-6-028-C90	35,0	37,28
35	AF-5-035-C90	27,0	27,00	AF-6-035-C90	35,0	38,31
42	AF-5-042-C90	27,0	28,42	AF-6-042-C90	36,5	39,84
48	AF-5-048-C90	27,5	31,36	AF-6-048-C90	37,5	41,85
54	AF-5-054-C90	28,5	31,43	AF-6-054-C90	38,0	42,42
60	AF-5-060-C90	29,0	32,96	AF-6-060-C90	39,0	43,61
64	AF-5-064-C90	29,0	33,30	AF-6-064-C90	39,5	44,01
76	AF-5-076-C90	30,0	33,82	AF-6-076-C90	40,5	55,19
89	AF-5-089-C90	30,5	37,26	AF-6-089-C90	41,5	69,98
114	AF-5-114-C90	31,5	43,69			

OBSERVACIONES

Gama contra pedido específico. Consultar cantidades mínimas y plazo de entrega.
Cantidad mínima por referencia: 3 piezas.

PIEZAS EN FORMA DE T ELASTOMÉRICAS PREFABRICADAS

Color negro, piezas elastoméricas preformadas

Ø ext máx.
de tubería
[mm]

	AF-2			AF-4		
	Referencia	Espesor [mm]	€/pieza	Referencia	Espesor [mm]	€/pieza
15	AF-2-015-T90	11,5	13,08	AF-4-015-T90	17,0	16,62
18	AF-2-018-T90	11,5	13,55	AF-4-018-T90	17,5	17,24
22	AF-2-022-T90	12,0	14,36	AF-4-022-T90	18,0	17,70
28	AF-2-028-T90	12,5	15,77	AF-4-028-T90	19,0	18,56
35	AF-2-035-T90	13,0	16,31	AF-4-035-T90	19,5	19,79
42	AF-2-042-T90	13,5	17,11	AF-4-042-T90	20,0	20,72
48	AF-2-048-T90	13,5	17,71	AF-4-048-T90	21,0	24,50
54	AF-2-054-T90	13,5	18,56	AF-4-054-T90	21,0	25,48
60	AF-2-060-T90	14,0	18,89	AF-4-060-T90	21,5	28,80
64	AF-2-064-T90	14,0	19,54	AF-4-064-T90	21,5	30,58
76	AF-2-076-T90	14,0	23,41	AF-4-076-T90	22,0	31,80
89	AF-2-089-T90	14,5	26,36	AF-4-089-T90	22,0	32,76



Ø ext máx.
de tubería
[mm]

	AF-5			AF-6		
	Referencia	Espesor [mm]	€/pieza	Referencia	Espesor [mm]	€/pieza
18	AF-5-018-T90	25,0	20,69	AF-6-018-T90	32,0	27,73
22	AF-5-022-T90	25,0	21,03	AF-6-022-T90	33,5	29,58
28	AF-5-028-T90	25,0	26,19	AF-6-028-T90	35,0	37,28
35	AF-5-035-T90	27,0	27,00	AF-6-035-T90	35,0	38,31
42	AF-5-042-T90	27,0	28,42	AF-6-042-T90	36,5	39,84
48	AF-5-048-T90	27,5	31,36	AF-6-048-T90	37,5	41,85
54	AF-5-054-T90	28,5	31,43	AF-6-054-T90	38,0	42,42
60	AF-5-060-T90	29,0	32,96	AF-6-060-T90	39,0	43,61
64	AF-5-064-T90	29,0	33,30	AF-6-064-T90	39,5	44,01
76	AF-5-076-T90	30,0	33,82	AF-6-076-T90	40,5	55,19
89	AF-5-089-T90	30,5	37,26	AF-6-089-T90	41,5	69,98

OBSERVACIONES

Gama contra pedido específico. Consultar cantidades mínimas y plazo de entrega.
Cantidad mínima por referencia: 3 piezas.

CINTAS AUTOADHESIVAS

Color recubrimiento plateado

Referencia	Ancho [mm]	Longitud [m]	Espesor [mm]	Rollos/cartón	€/rollo
ACH-PSATAPES-30 •	30	25	0,08	10	43,39
ACH-PSATAPES-50 •	50	50	0,08	6	139,78
ACH-PSATAPES-30-I •	30	25	0,08	2	45,80
ACH-PSATAPES-50-I •	50	50	0,08	2	142,17
ACH-PSATAPES-75 •	75	75	0,08	2	179,29



OBSERVACIONES

- Producto bajo pedido, consultar plazo.
- Producto habitualmente en stock.

COQUILLAS PRE-RECUBIERTAS

Longitud 1,0 m, con solape autoadhesivo

Coquillas AF/ArmaFlex, autoadhesivas y prerecubiertas con Arma-Chek D

Ø ext máx.
de tubería
[mm]

AF-2 // 11,5 - 16,0 MM				AF-4 // 17,0 - 25,0 MM			
Esesor [mm]	Referencia	m/cartón	€/m	Esesor [mm]	Referencia	m/cartón	€/m
15	11,5 AFD-2-015	65	31,13	17,0	AFD-4-015	44	32,52
18	11,5 AFD-2-018	60	31,25	17,5	AFD-4-018	35	37,71
22	12,0 AFD-2-022	50	31,58	18,0	AFD-4-022	30	38,28
28	12,5 AFD-2-028	42	32,52	19,0	AFD-4-028	24	40,18
35	13,0 AFD-2-035	31	38,28	19,5	AFD-4-035	18	42,10
42	13,5 AFD-2-042	24	46,90	20,5	AFD-4-042	16	57,41
48	13,5 AFD-2-048	22	50,82	21,0	AFD-4-048	12	61,81
54	13,5 AFD-2-054	18	52,64	21,0	AFD-4-054	12	62,20
60	14,0 AFD-2-060	16	54,08	21,5	AFD-4-060	10	63,16
76	14,0 AFD-2-076	14	56,84	22,0	AFD-4-076	8	72,70
89	14,5 AFD-2-089	11	61,24	22,5	AFD-4-089	6	93,39
114	15,0 AFD-2-114 ♦	8	68,90	23,5	AFD-4-114 ♦	5	119,89



Ø ext máx.
de tubería
[mm]

AF-5 // 25,0 - 33,0 MM			
Esesor [mm]	Referencia	m/cartón	€/m
18	25,0 AFD-5-018	21	55,72
22	25,0 AFD-5-022	18	57,41
28	25,0 AFD-5-028	18	61,24
35	27,0 AFD-5-035	12	67,21
42	27,0 AFD-5-042	11	68,90
48	27,5 AFD-5-048	8	86,86
54	28,5 AFD-5-054	8	97,60
60	29,0 AFD-5-060	6	98,56
76	30,0 AFD-5-076	5	104,89
89	30,5 AFD-5-089	4	108,18
114	31,5 AFD-5-114 ♦	3	124,38

OBSERVACIONES

♦ Abiertas longitudinalmente, sin autoadhesivar

Gama contra pedido específico. Consultar cantidades mínimas y plazo de entrega.

PLANCHAS EN HOJA PRE-RECUBIERTAS

Longitud 2,0 m. Planchas AF/ArmaFlex precubierta con Arma-Chek D

Referencia	Espesor [mm]	Ancho [mm]	Planchas/cartón	m ² /cartón	€/m ²
AFD-13MM	13,0	0,5	9	9	88,95
AFD-13MM-W	13,0	1,0	12	24	87,07
AFD-19MM	19,0	0,5	7	7	103,36
AFD-19MM-W	19,0	1,0	8	16	101,43
AFD-25MM	25,0	0,5	5	5	121,51
AFD-25MM-W	25,0	1,0	6	12	118,65

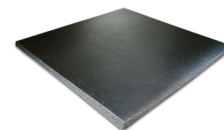

OBSERVACIONES

Gama contra pedido específico. Consultar cantidades mínimas y plazo de entrega.

RECUBRIMIENTO EN ROLLO

Fibra de vidrio tejida

Referencia	Ancho [mm]	Longitud [m]	Rollos/cartón	m ² /cartón	€/rollo
ACH-D25	1.100,0	25	1	27,5	522,57
ACH-D25/100	100,0	25	3	7,5	66,03



OBSERVACIONES

Gama contra pedido específico. Consultar cantidades mínimas y plazo de entrega.

ACCESORIOS

Referencia	Descripción del artículo	Piezas/cartón	€/pieza
ACH-MASTICD	Masilla de color negro. Para sellar las juntas en aplicaciones al exterior; 290 ml	12	50,92

OBSERVACIONES

Gama contra pedido específico. Consultar cantidades mínimas y plazo de entrega.

CINTAS AUTOADHESIVAS

Referencia	Ancho [mm]	Longitud [m]	Espesor [mm]	Rollos/cartón	€/rollo
ACH-TAPED2025	20,0	25	0,18	12	21,59
ACH-TAPED5050	50,0	50	0,18	6	127,67
ACH-TAPED10025	100,0	25	0,18	3	124,09



OBSERVACIONES

Gama contra pedido específico. Consultar cantidades mínimas y plazo de entrega.

COQUILLAS PRE-RECUBIERTAS

Longitud 1,0 m, con solape autoadhesivo

Ø ext máx.
de tubería
[mm]

AF-3 // 14,0 - 18,5 MM				AF-5 // 25,0 - 32,0 MM			
Espesor [mm]	Referencia	m/cartón	€/m	Espesor [mm]	Referencia	m/cartón	€/m
15	14,0 AFJ-3-015 •	54	56,40	25,0	AFJ-5-018 •	30	70,52
18	14,0 AFJ-3-018 •	48	56,74	25,0	AFJ-5-022 •	26	75,65
22	14,5 AFJ-3-022 •	42	57,50	25,0	AFJ-5-028 •	26	80,52
28	15,5 AFJ-3-028 •	30	60,62	27,0	AFJ-5-035 •	16	84,18
35	16,0 AFJ-3-035 •	20	63,10	27,0	AFJ-5-042 •	14	85,85
42	16,5 AFJ-3-042 •	20	64,24	28,5	AFJ-5-054 •	10	89,39
54	17,0 AFJ-3-054 •	12	69,35	29,0	AFJ-5-060 •	8	92,21
60	17,0 AFJ-3-060 •	12	71,17	30,0	AFJ-5-076 •	6	119,77
76	17,5 AFJ-3-076 •	8	77,40	30,5	AFJ-5-089 •	6	120,26
89	18, AFJ-3-089 •	8	80,25	31,5	AFJ-5-114 •	5	149,86
114	18,5 AFJ-3-114 •	6	92,07	32,0	AFJ-5-140 •	3	167,39
140							



Ø ext máx.
de tubería
[mm]

AF-6 // 32,0 - 45,0 MM			
Espesor [mm]	Referencia	m/cartón	€/m
15	32,0 AFJ-6-015 •	22	70,30
18	32,0 AFJ-6-018 •	22	73,51
22	33,5 AFJ-6-022 •	20	74,62
28	35,0 AFJ-6-028 •	16	77,13
35	35,0 AFJ-6-035 •	14	88,71
42	36,5 AFJ-6-042 •	10	93,39
48	37,5 AFJ-6-048 •	8	98,03
54	38,0 AFJ-6-054 •	8	100,77
60	39,0 AFJ-6-060 •	6	119,59
76	40,5 AFJ-6-076 •	5	121,57
89	41,5 AFJ-6-089 •	4	126,41
114	43,0 AFJ-6-114 •	4	158,45
140	44,5 AFJ-6-140 •	2	226,01
168	45,0 AFJ-6-168 •	2	245,47

OBSERVACIONES

- Producto bajo pedido, consultar plazo.

PLANCHAS EN HOJA PRE-RECUBIERTAS

Longitud 2,0 m.

Referencia	Espesor [mm]	m ² /cartón	€/m ²
AFJ-13MM	13,0	9	110,84
AFJ-19MM	19,0	7	123,14
AFJ-25MM	25,0	5	158,63
AFJ-32MM	32,0	4	167,36

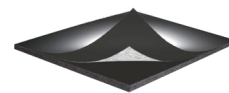

OBSERVACIONES

- Producto bajo pedido, consultar plazo.

RECUBRIMIENTO EN ROLLO

Fibra de vidrio tejida

Referencia	Ancho [mm]	Longitud [m]	Rollos/cartón	m ² /cartón	€/rollo
AJ-COAT	980,0	50	1	49	1628,30

OBSERVACIONES

Gama contra pedido específico. Consultar cantidades mínimas y plazo de entrega.

CINTAS AUTOADHESIVAS

Referencia	Ancho [mm]	Longitud [m]	Espesor [mm]	Rollos/cartón	€/rollo
AJ-TAPE50	50,0	50	0,05	6	65,03

OBSERVACIONES

Gama contra pedido específico. Consultar cantidades mínimas y plazo de entrega.



CINTAS AUTOADHESIVAS PARA PYTHONS

Referencia	Ancho [mm]	Longitud [m]	Espesor [mm]	Rollos/cartón	€/rollo
AJ-TAPE75-P	75,0	50	0,30	8	80,89

OBSERVACIONES

Gama contra pedido específico. Consultar cantidades mínimas y plazo de entrega.



COQUILLAS PRERECUBIERTAS

Longitud 2,0 m, color aislamiento negro, color recubrimiento blanco

Ø ext máx. de tubería [mm]	ESPESOR DE AISLAMIENTO					
	10,0 MM			13,0 MM		
	Referencia	m/cartón	€/m	Referencia	m/cartón	€/m
12	ACE-10X012-SWH •	130	3,01			
15	ACE-10X015-SWH •	112	3,19	ACE-13X015-SWH •	112	3,93
18	ACE-10X018-SWH •	98	3,34	ACE-13X018-SWH •	98	4,46
22	ACE-10X022-SWH •	108	3,74	ACE-13X022-SWH •	84	4,58
28	ACE-10X028-SWH •	82	4,46	ACE-13X028-SWH •	64	5,77
35	ACE-10X035-SWH •	50	5,45			



Ø ext máx. de tubería [mm]	ESPESOR DE AISLAMIENTO		
	20,0 MM		
	Referencia	m/cartón	€/m
12			
15	ACE-20X015-SWH •	64	7,68
18	ACE-20X018-SWH •	58	8,60
22	ACE-20X022-SWH •	50	9,79
28	ACE-20X028-SWH •	40	11,91
35	ACE-20X035-SWH •	32	14,12
42	ACE-20X042-SWH •	24	15,30

OBSERVACIONES

- Producto bajo pedido, consultar plazo.
- Producto habitualmente en stock.

CINTAS AUTOADHESIVAS

Cinta de butilo. Ancho 40,0 mm.

Referencia	Longitud [m]	Espesor [mm]	Rollos/cartón	€/rollo
ACES-BUTAPE-40/12 •	10	0,6	12	25,90

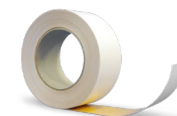

OBSERVACIONES

- Consulte las recomendaciones de instalación de la cinta. Espátula de aplicación disponible con cada rollo de cinta.
- Producto habitualmente en stock.

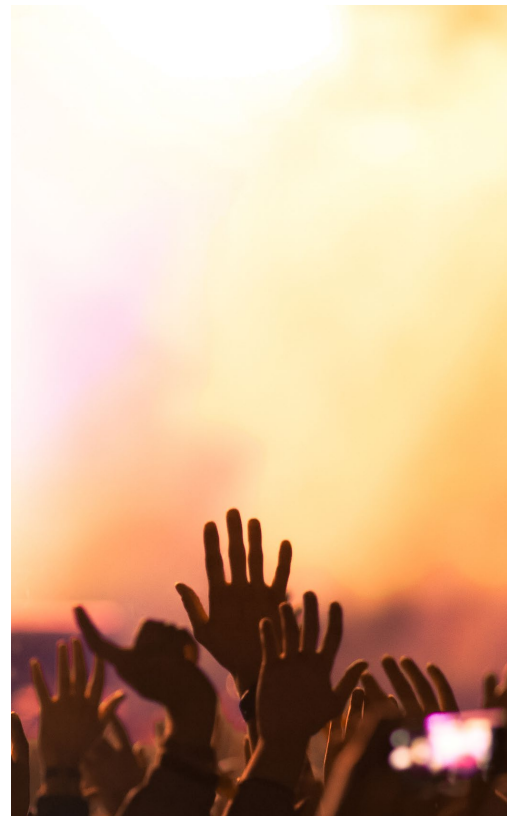

ACÚSTICA



ArmaComfort® AB / AB Plus
ArmaComfort® AB Alu Plus
ArmaComfort® Barrier
ArmaSound® RD
Tubolit® AR Fonoblok
Tubolit® AR Fonowave

PLANCHAS

Longitud 2,0 m, ancho 1,0 m. Color negro.

Referencia	Espesor aislamiento [mm]	m ² /cartón	€/m ²
AO-11-99/E-AB	11,0	2	53,13
AO-11-99/E-AB+	11,0	2	58,40



OBSERVACIONES

Gama contra pedido específico. Consultar cantidades mínimas y plazo de entrega.

PLANCHAS AUTOADHESIVAS

Longitud 2,0 m, ancho 1,0 m. Color negro.

Referencia	Espesor aislamiento [mm]	m ² /cartón	€/m ²
AO-11-99/EA-AB+	11,0	2	67,19



OBSERVACIONES

Gama contra pedido específico. Consultar cantidades mínimas y plazo de entrega.

CINTAS AUTOADHESIVAS

Color negro. Ancho 50,0 mm.

Referencia	Longitud [m]	Espesor [mm]	Rollos/cartón	€/rollo
TAPE-PE-FE904	25	0,23	30	41,70

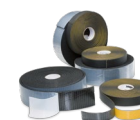

OBSERVACIONES

Gama contra pedido específico. Consultar cantidades mínimas y plazo de entrega.

PLANCHAS

Ancho 1,0 m

Referencia	Longitud [m]	Espesor aislamiento [mm]	m ² /cartón	€/m ²
AO-11-99/E-AB-AL+	2	11,0	2	72,32
* AO-11-99/E25-AB-AL+	25	11,0	75	60,25



OBSERVACIONES

ArmaComfort® AB Alu Plus debe ser aplicado con adhesivo ArmaFlex® 520 y con cinta ArmaComfort® AB Alu.

* Pedido mínimo de 75m² (3 rollos)

Gama contra pedido específico. Consultar cantidades mínimas y plazo de entrega.

CINTAS AUTOADHESIVAS

Longitud 25,0 m, ancho 30,0 mm

Referencia	Longitud [m]	Espesor [mm]	Rollos/cartón	€/rollo
ACH-PSATAPES-30 •	25	0,08	10	43,39

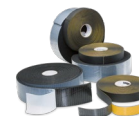

OBSERVACIONES

Consulte las recomendaciones de instalación de la cinta. Espátula de aplicación disponible con cada rollo de cinta.

• Producto habitualmente en stock.

PLANCHAS EN ROLLO AUTOADHESIVAS ARMACOMFORT BARRIER B

Longitud 2 m, ancho 1 m

Referencia	Espesor aislamiento [mm]	m ² /rollo	€/m ²
AO-BAR-B-02-A	2,0	2	56,67

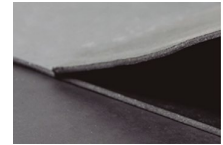

PLANCHAS AUTOADHESIVAS ARMACOMFORT BARRIER B

Longitud 2 m, ancho 1 m

Referencia	Espesor aislamiento [mm]	m ² /palet	€/m ²
AO-BAR-B-03-A	3,0	120	62,38
AO-BAR-B-04-A	4,0	100	73,66

PLANCHAS EN ROLLO AUTOADHESIVAS ARMACOMFORT BARRIER P

Ancho 1 m

Referencia	Espesor aislamiento [mm]	Longitud (m)	m ² /rollo	€/m ²
AO-BAR-P-01-A	1,0	4	4	57,32
AO-BAR-P-02-A	2,0	2	2	88,09



PLANCHAS AUTOADHESIVAS ARMACOMFORT BARRIER P

Longitud 2 m, ancho 1 m

Referencia	Espesor aislamiento [mm]	m ² /palet	€/m ²
AO-BAR-P-03-A	3,0	120	97,36
AO-BAR-P-04-A	4,0	100	128,69
AO-BAR-P-05-A	5,0	80	159,24

PLANCHAS AUTOADHESIVAS ARMACOMFORT BARRIER B ALU

Longitud 2 m, ancho 1 m

Referencia	Espesor aislamiento [mm]	m ² /palet	€/m ²
AO-BAR-BAL02-A	2,0	200	52,41
AO-BAR-BAL03-A	3,0	120	61,87
AO-BAR-BAL04-A	4,0	100	78,94

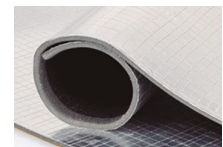

OBSERVACIONES

Gama contra pedido específico. Consultar cantidades mínimas y plazo de entrega.

PLANCHAS EN HOJA

Longitud 1,0 m, ancho 1,0 m

Referencia	Espesor aislamiento [mm]	m ² /cartón	€/m ²
ASD-120-06	6,0	8	42,86
ASD-120-10	10,0	5	48,90
ASD-120-15	15,0	3	73,11
ASD-120-20	20,0	2	87,53
ASD-120-25	25,0	2	103,19

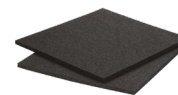

OBSERVACIONES

Gama contra pedido específico. Consultar cantidades mínimas y plazo de entrega.

PLANCHAS AUTOADHESIVAS

Longitud 1,0 m, ancho 1,0 m

Referencia	Espesor aislamiento [mm]	m ² /cartón	€/m ²
ASD-120-06/A	6,0	8	46,24
ASD-120-10/A	10,0	5	52,75
ASD-120-15/A	15,0	3	78,87
ASD-120-20/A	20,0	2	94,44
ASD-120-25/A	25,0	2	111,34



OBSERVACIONES

Gama contra pedido específico. Consultar cantidades mínimas y plazo de entrega.

PLANCHAS EN HOJA

Longitud 1,0 m, ancho 1,0 m

Referencia	Espesor aislamiento [mm]	m ² /cartón	€/m ²
ASD-240-06	6,0	8	47,27
ASD-240-10	10,0	5	58,35
ASD-240-15	15,0	3	86,50
ASD-240-20	20,0	2	107,23
ASD-240-25	25,0	2	128,62

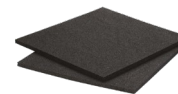

OBSERVACIONES

Gama contra pedido específico. Consultar cantidades mínimas y plazo de entrega.

PLANCHAS AUTOADHESIVAS

Longitud 1,0 m, ancho 1,0 m

Referencia	Espesor aislamiento [mm]	m ² /cartón	€/m ²
ASD-240-06/A	6,0	8	51,00
ASD-240-10/A	10,0	5	62,96
ASD-240-15/A	15,0	3	93,31
ASD-240-20/A	20,0	2	115,69
ASD-240-25/A	25,0	2	138,77



OBSERVACIONES

Gama contra pedido específico. Consultar cantidades mínimas y plazo de entrega.

COQUILLAS EN ROLLO TUBOLIT AR FONOBLOK

Longitud 15,0 m, espesor 5,0 mm, color azul

Ø ext máx. de tubería [mm]	Ø exterior [mm]	Ancho nominal DN	Referencia	m/cartón	Rollos/cartón	€/m
57	58	50	TL-50/5-AR •	135	9	3,61
64	63	60	TL-60/5-AR •	120	8	4,58
76	78	70	TL-70/5-AR •	105	7	4,85
89	90	90	TL-90/5-AR •	75	5	5,61
108	110	100	TL-100/5-AR •	75	5	6,27
133	135	125	TL-125/5-AR •	60	4	7,77
160	160	150	TL-150/5-AR •	45	3	10,21



OBSERVACIONES

Gama contra pedido específico. Consultar cantidades mínimas y plazo de entrega.

- Producto bajo pedido, consultar plazo.
- Producto habitualmente en stock.

CINTAS AUTOADHESIVAS TUBOLIT AR FONOBLOK

Color azul

Referencia	Ancho [mm]	Longitud [m]	Espesor [mm]	Rollos/cartón	€/rollo
TL-TAPE/50-AR	50	15	3,0	12	34,82
TL-TAPE/100-AR	100	15	3,0	6	67,34



OBSERVACIONES

Gama contra pedido específico. Consultar cantidades mínimas y plazo de entrega.

COQUILLAS EN ROLLO TUBOLIT AR FONOWAVE

Longitud 10,0 m, espesor 9,0 mm, color azul, color recubrimiento azul

Ø ext máx. de tubería [mm]	Ø exterior [mm]	Ancho nominal DN	Referencia	m/cartón	Rollos/cartón	€/m
57	50/56	50/56	TL-50/9-ARW	80	8	10,51
64	63	60	TL-63/9-ARW	70	7	12,72
76	75	70	TL-70/9-ARW	60	6	14,08
89	90	90	TL-90/9-ARW	50	5	15,87
110	110	100	TL-100/9-ARW	40	4	18,01
133	125/135	125	TL-125/9-ARW	40	4	21,23

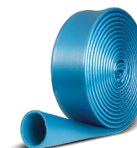

OBSERVACIONES

Gama contra pedido específico. Consultar cantidades mínimas y plazo de entrega.

CINTAS AUTOADHESIVAS TUBOLIT AR FONOWAVE

Color azul

Referencia	Ancho [mm]	Longitud [m]	Espesor [mm]	Rollos/cartón	€/rollo
TL-TAPE/50-ARW	50	15	3,0	12	44,48

OBSERVACIONES

Gama contra pedido específico. Consultar cantidades mínimas y plazo de entrega.





ACCESORIOS



Adhesivo ArmaFlex® 520
Adhesivo ArmaFlex® 525
Adhesivo ArmaFlex® HT625
Adhesivo ArmaFlex® RS850
Adhesivo ArmaFlex® SF990
Adhesivo ArmaFlex® Ultima 700
Adhesivo ArmaFlex® Ultima SF990
Disolvente ArmaFlex®
Disolvente ArmaFlex® SF
Armafinish HN®
Herramientas

ADHESIVO ARMAFLEX 520

Referencia	Descripción del artículo	Envases/cartón	€/envase
ADH520/0,25E •	Adhesivo ArmaFlex 520, envase 0,25 l. (con pincel incluido)	24	16,02
ADH520/1,0E •	Adhesivo ArmaFlex 520, envase 1,00 l.	12	30,29
ADH520/2,5E •	Adhesivo ArmaFlex 520, envase 2,50 l.	8	73,92



ADHESIVO ARMAFLEX 525

Referencia	Descripción del artículo	Envases/cartón	€/envase
ADH525/0,5 •	Adhesivo ArmaFlex 525, envase 0,5 l.	12	17,68
ADH525/1,0 •	Adhesivo ArmaFlex 525, envase 1,00 l.	12	32,11
ADH525/2,5 •	Adhesivo ArmaFlex 525, envase 2,50 l.	8	77,20



ADHESIVO ARMAFLEX HT625

Referencia	Descripción del artículo	Envases/cartón	€/envase
ADH-HT625/0,25 •	Adhesivo de un componente ArmaFlex HT625, envase 0,25 l. (con pincel incluido)	40	20,84
ADH-HT625/0,5 •	Adhesivo de un componente ArmaFlex HT625, envase 0,50 l.	12	29,27
ADH-HT625/1,0 •	Adhesivo de un componente ArmaFlex HT625, envase 1,00 l.	12	39,54



ADHESIVO ARMAFLEX RS850

Referencia	Descripción del artículo	Envases/cartón	€/envase
ADH-RS850/0,5 •	Adhesivo ArmaFlex RS850, 0,50 l.	6	43,21



ADHESIVO ARMAFLEX SF990

Referencia	Descripción del artículo	Envases/cartón	€/envase
ADH-SF990/0,8 •	Adhesivo ArmaFlex SF990, 0,80 l.	12	75,57



ADHESIVO ARMAFLEX ULTIMA 700

Referencia	Descripción del artículo	Envases/cartón	€/envase
AHU-700/1,0 •	Adhesivo ArmaFlex Ultima 700 1 l	12	71,56



ADHESIVO ARMAFLEX ULTIMA SF990

Referencia	Descripción del artículo	Envases/cartón	€/envase
AHU-SF990/0,8 •	Adhesivo ArmaFlex Ultima SF990, 0,8 l	12	83,50



OBSERVACIONES

- Producto bajo pedido, consultar plazo.
- Producto habitualmente en stock.

DISOLVENTE ARMAFLEX

Disolvente especial para usar con adhesivos ArmaFlex

Referencia	Descripción del artículo	Envases/cartón	€/envase
CLEANER/1,0 •	Disolvente especial para su uso con Adhesivos ArmaFlex 520 y ArmaFlex HT625	4	30,06



DISOLVENTE ARMAFLEX SF

Referencia	Descripción del artículo	Envases/cartón	€/envase
SF-CLEANER/1,0 •	ArmaFlex SF Cleaner Libre de disolventes - aplicación en spray	6	53,88



OBSERVACIONES

- Producto bajo pedido, consultar plazo.
- Producto habitualmente en stock.

ARMAFINISH

Armafinish HN es una pintura en base agua; no gotea. Una vez seca, se mantiene elástica. Resistente a las inclemencias del tiempo y al envejecimiento.

Referencia	Descripción del artículo	Envases/cartón	€/envase
FINISH/BE-1,0-I •	Pintura protectora para ArmaFlex, color azul, envases de 1 Kg.	6	60,32
FINISH/GY-1,0-I •	Pintura protectora para ArmaFlex, color gris, envases de 1 Kg.	6	60,32
FINISH/RE-1,0-I •	Pintura protectora para ArmaFlex, color teja, envases de 1 Kg.	6	60,32
FINISH/WH-1,0-I •	Pintura protectora para ArmaFlex, color blanco, envases de 1 Kg.	6	60,32



OBSERVACIONES

- Producto bajo pedido, consultar plazo.
- Producto habitualmente en stock.

SLITTER

Referencia	Descripción del artículo	Piezas/cartón	€/pieza
SLITTER-I	Cuchillo cortador	1	43,94



BLADES

Referencia	Descripción del artículo	Piezas/cartón	€/pieza
BLADES-PCS-I	Hojas de repuesto en paquete de 60 cuchillas (paquete)	1	124,91



CERAMIC KNIFE

Referencia	Descripción del artículo	Piezas/cartón	€/pieza
CERAMIC KNIFE	Cuchillo con hoja cerámica (10 cm) mango de goma (9 cm)	1	56,91



CUTTING-SET

Referencia	Descripción del artículo	Juegos/cartón	€/juego
CUTTING-SET	Juego de cuchillos (3 cuchillos + 1 piedra afiladora)	1	61,99



PINCELES

Referencia	Descripción del artículo	Piezas/cartón	€/pieza
GLUEM-BRUSH11MM	Pincel 11 mm diám. para aplicador de adhesivo	5x4	25,16
GLUEM-BRUSH17MM	Pincel 17 mm diám. para aplicador de adhesivo	5x4	30,85



GLUEMASTER

Referencia	Descripción del artículo	Piezas/cartón	€/pieza
GLUEMASTER B	ArmaFlex Gluemaster (aplicador de adhesivo)	12	88,77



TOOLBOX

Referencia	Descripción del artículo	Piezas/cartón	€/pieza
TOOLBOX	Maletín de herramientas para la instalación (longitud 570,0 mm, ancho 325,0 mm, espesor 160,0 mm)	1	886,59



OBSERVACIONES

Gama contra pedido específico. Consultar cantidades mínimas y plazo de entrega.

EMBALAJE

Productos principales

Coquillas de 2 metros

PRODUCTOS	CAJAS / PALET	M ³
AF/ArmaFlex Evo	21 / 18	0,277
AF/ArmaFlex		
ArmaFlex XG		
SH/ArmaFlex		
HT/ArmaFlex		
HT/ArmaFlex S		
ArmaFlex ACE S		
NH/ArmaFlex		



Coquillas de 2 metros ArmaFlex Ultima

PRODUCTOS	CAJAS / PALET	M ³
ArmaFlex Ultima	21 / 18	0,277



Coquillas de 1 metro

PRODUCTOS	CAJAS / PALET	M ³
Arma-Chek Silver (1)	36	0,108
ArmaFlex Protect (2)	30	0,178

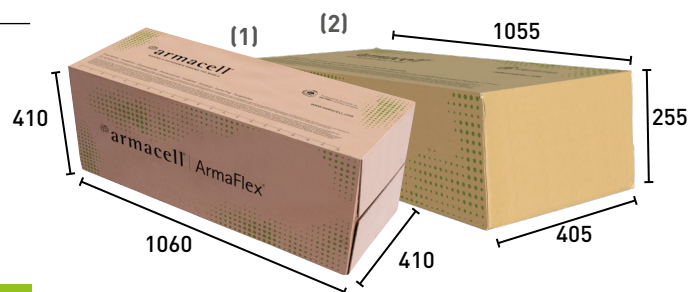

Coquillas en rollo

PRODUCTOS	CAJAS / PALET	M ³
ArmaFlex XG	60	0,092



Imagen no contractual

Planchas en hoja

PRODUCTOS	CAJAS / PALET	M ³
AF/ArmaFlex SH/ArmaFlex ArmaSound RD	24	0,198

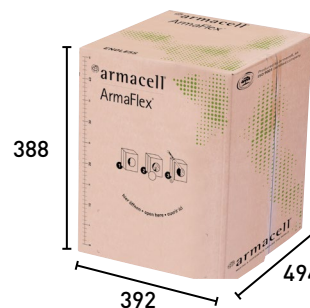

Planchas en rollo

PRODUCTOS	CAJAS / PALET	M ³
AF/ArmaFlex ArmaFlex XG HT/ArmaFlex NH/ArmaFlex Arma-Chek Silver Arma-Chek D	30	0,178

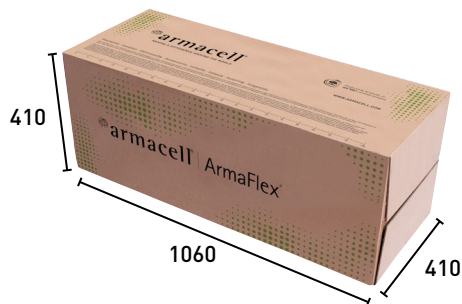

Tuberías preaisladas en rollo

PRODUCTOS	CAJAS / PALET	M ³
ArmaFlex DuoSolar VA	8	0,117

*Medidas para la referencia SO-DV-14X016/E15
Las medidas pueden diferir dependiendo del diámetro del producto.



Tuberías preaisladas en rollo

PRODUCTOS	CAJAS / PALET	M ³
Tubolit Split y DuoSplit	22	0,121



Imagen no contractual

Tuberías preaisladas en rollo

PRODUCTOS	ROLLOS / TORRE	M ³
Tubolit Split y DuoSplit	de 8 a 30 (pulgadas)	con palet 1,357

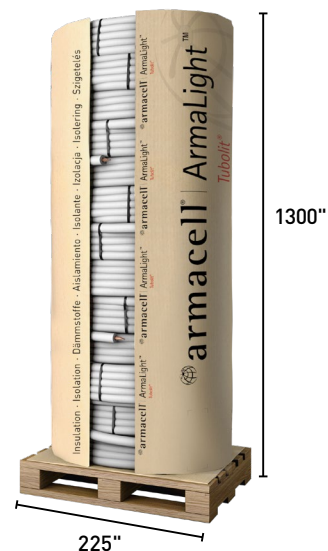

Bolsa de polietileno para planchas en rollo

PRODUCTOS	CAJAS / PALET	M ³
ArmaFlex Duct	8	0,350



Cintas de 15 metros

PRODUCTOS	CAJAS / PALET	M ³
AF/ArmaFlex ArmaFlex XG SH/ArmaFlex HT/ArmaFlex NH/ArmaFlex	84	0,064

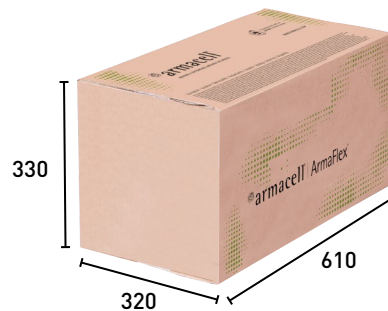

Nota: Las medidas de los embalajes (largo, ancho y alto) están indicadas en mm. Embalajes de las medidas más utilizadas. Consulte para otras referencias.

Imagen no contractual

www.armacell.es



 **armacell**[®]

MAKING A DIFFERENCE AROUND THE WORLD

DIÁMETRO DE TUBERÍAS

Diámetro exterior máximo. de tubería [mm]	Tuberías de Cobre Cu		Tubería de Hierro Fe			Tubería termoplástica
	Diámetro exterior [mm]	Diámetro exterior [pulgadas]	Pulgadas	Diámetro exterior [mm]	Diámetro nominal DN	Diámetro exterior [mm]
6	6	1/4		6,0		
8	8			8,0		
10	10	3/8	1/8	10,2	6	
12	12	1/2		12,0		
15	15	5/8	1/4	13,5	8	14
16						16
18	18	3/4	3/8	17,0	10	
20				20,0		20
22	22	7/8	1/2	21,3	15	
25	25	1		25,0		25
28	28	1 1/8	3/4	26,9	20	
30				30,0		
32				32,0		32
35	35	1 3/8	1	33,7	25	
38				38,0		
40	40			40,0		40
42	42	1 5/8	1 1/4	42,4	32	
45				44,5		
48			1 1/2	48,3	40	
50						50
54	54	2 1/8		54,0		
57				57,0		
60			2	60,3	50	
64	64			63,5		63
67						
70	70			70,0		
73	73	2 7/8		73,0		
76	76	3	2 1/2	76,1	65	75
80	80	3 1/8				
89	89	3 1/2	3	88,9	80	90
90						
102				101,6		
108	108	4 1/4				
110						110
114			4	114,3	100	
125				125,0		125
133	133					
140			5	139,7	125	
154				152,4		
160	159					
165			6	165,1		
168				168,3	150	
180						
204						200
219	219			219,1	200	
254						250
267	267					
273				273,0	250	
306						300
324				323,9	300	
356				355,6	350	
406				406,4	400	
457				457,0	450	
508				508,0	500	
610				610,0	600	

DIÁMETRO DE TUBERÍAS

Diámetro exterior máximo. de tubería [mm]	Tuberías de Cobre Cu		Tubería de Hierro Fe			Tubería termoplástica
	Diámetro exterior [mm]	Diámetro exterior [pulgadas]	Pulgadas	Diámetro exterior [mm]	Diámetro nominal DN	Diámetro exterior [mm]
6	6	1/4		6,0		
8	8			8,0		
10	10	3/8	1/8	10,2	6	
12	12	1/2		12,0		
15	15	5/8	1/4	13,5	8	14
16						16
18	18	3/4	3/8	17,0	10	
20				20,0		20
22	22	7/8	1/2	21,3	15	
25	25	1		25,0		25
28	28	1 1/8	3/4	26,9	20	
30				30,0		
32				32,0		32
35	35	1 3/8	1	33,7	25	
38				38,0		
40	40			40,0		40
42	42	1 5/8	1 1/4	42,4	32	
45				44,5		
48			1 1/2	48,3	40	
50						50
54	54	2 1/8		54,0		
57				57,0		
60			2	60,3	50	
64	64			63,5		63
67						
70	70			70,0		
73	73	2 7/8		73,0		
76	76	3	2 1/2	76,1	65	75
80	80	3 1/8				
89	89	3 1/2	3	88,9	80	90
90						
102				101,6		
108	108	4 1/4				
110						110
114			4	114,3	100	
125				125,0		125
133	133					
140			5	139,7	125	
154				152,4		
160	159					
165			6	165,1		
168				168,3	150	
180						
204						200
219	219			219,1	200	
254						250
267	267					
273				273,0	250	
306						300
324				323,9	300	
356				355,6	350	
406				406,4	400	
457				457,0	450	
508				508,0	500	
610				610,0	600	

EQUIPO DE VENTAS // Siempre a su servicio



Key Account Manager
ANTONIO MARTÍN
 antonio.martin@armacell.com
 M. +34 609 165 942
 Alfonso XII, 62 - 2ª planta
 28014 Madrid

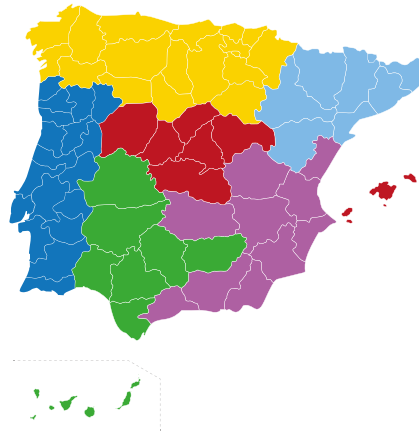

BILBAO
Zona Norte
FÉLIX RODRÍGUEZ
 felix.rodriguez@armacell.com
 T. +34 609166810
 48080 Bilbao



MADRID
Zona Centro e Islas Baleares
VÍCTOR DE BERNARDO
 victor.bernardo@armacell.com
 M. +34 609 800 567
 Alfonso XII, 62 - 2ª planta
 28014 Madrid



BARCELONA
Cataluña, Aragón y Andorra
VÍCTOR FLORES
 victor.flores@armacell.com
 T. +34 696 674 384
 Av. de la Via Augusta 15 - 25
 08174 Sant Cugat del Vallès



LISBOA
Portugal
LUIS MIGUEL SILVA
 luismiguel.silva@armacell.com
 M. +351 961 797 439
 Rua do Centro Empresarial,
 EE02 Escritório 14,
 Quinta da Beloura
 2710-693 Sintra



SEVILLA
Zona Sur e Islas Canarias
MANUEL RODRÍGUEZ
 manuel.rodriguez@armacell.com
 T. +34 629 758 832
 41080 Sevilla



MÁLAGA
Zona Sureste
JAVIER MORALES
 javier.morales@armacell.com
 T. +34 616303 770
 Apartado 3200
 29080 Málaga

DIRECCIÓN TÉCNICA // Aportando valor a sus proyectos



TECHNICAL MANAGER
ÁNGEL E. RAMÍREZ
 angel.ramirez@armacell.com
 M. +34 669 473 220
 Av. de la Via Augusta 15 - 25
 08174 Sant Cugat del Vallès

ATENCIÓN AL CLIENTE // Su satisfacción es nuestra alegría

T. +34 972 61 3443
orders.es@armacell.com



FANNY PUJADAS



MONTSE REGINCÓS



ELOISA MENDES



EMILIA SAAVEDRA



MARIONA FREIXANET



ALICIA MOLINA



FEF/PEF Interest Group



Descarga
 nuestro catálogo
 completo