



TARIFA 3-2019

PRICE LIST 3-2019

PAG. CAT. CAT. PAGE	TIPO TYPE	CV HP	PVP € BOMBA/Pump
------------------------	--------------	----------	---------------------

12-13

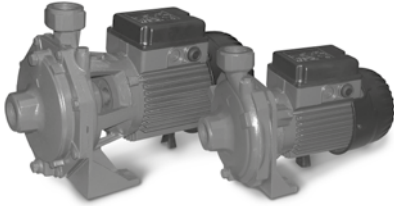

SUPLEMENTO PARA EQUIPOS DE PRESIÓN
(MAXIMO 1,5 CV) CON EXPANSOR DE 25 LTS
+ PRESOSTATO+RACOR+MANOMETRO, AÑADIR A LA
BOMBA SUELTA: 93€PVP

SUPLEMENTO PARA EQUIPOS DE PRESIÓN (MAXIMO 1,5CV)
CON PRESCONTROL, AÑADIR 132,00€PVP

K

K 5 M	0,5	277,00
K 5 T	0,5	269,00
K 8 M	1	362,00
K 8 T	1	379,00
K 10 M	1	434,00
K 10 T	1	449,00
K 15 M	1,5	522,00
K 15 T	1,5	545,00
K 17 M	1,5	563,00
K 17 T	1,5	590,00
K 20 M	2,5	582,00
K 20 T	2,5	554,00
K 25 M	2,5	673,00
K 25 T	2,5	655,00
K 30 T	3	1.048,00
K 31 T	3	870,00
K 40 T	4	1.180,00
K 41 T	4	898,00
K 55 T	5,5	1.229,00
K 56 T	5,5	1.052,00
K 75 T	7,5	2.455,00
K 100 T	10	2.607,00
K 125 T	12,5	3.201,00
K 150 T	15	3.325,00

15

**KI - AISI 304**

KI 12 M INOX	1	410,00
KI 16 M INOX	1,3	508,00
KI 16 T INOX	1,3	508,00
KI 22 M INOX	2	668,00

14



SUPLEMENTO PARA EQUIPOS DE PRESIÓN
(MAXIMO 1,5 CV) CON EXPANSOR DE 25 LTS +
PRESOSTATO+RACOR+MANOMETRO, AÑADIR A LA BOMBA
SUELTA: 93€PVP

SUPLEMENTO PARA EQUIPOS DE PRESIÓN (MAXIMO 1,5CV)
CON PRESCONTROL, AÑADIR 132€PVP

CB

CB 100 M	1	372,00
CB 100 T	1	372,00
CB 160 M	1,5	511,00
CB 160 T	1,5	497,00
CB 210 M	2,2	564,00
CB 210 T	2,2	544,00
CB 310 T	3	553,00
CB 400 T	4	1.013,00
CB 600 T	5,5	1.050,00
CB 750 T	7,5	1.338,00

PAG. CAT. CAT. PAGE	TIPO TYPE	CV HP	PVP € BOMBA/Pump
------------------------	--------------	----------	---------------------

MN

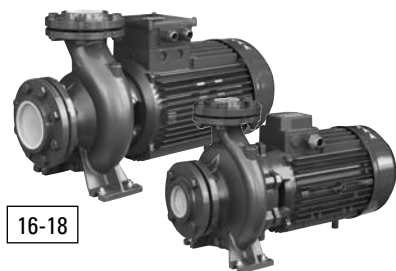

16-18

MN 32-160 C Monofásica	2	814,00
MN 32-160 C	2	807,00
MN 32-160 B	3	825,00
MN 32-160 A	4	855,00
MN 32-200 C	5,5	1.080,00
MN 32-200 B	7,5	1.429,00
MN 32-200 A	10	1.504,00
MN 32-250 C	12,5	1.815,00
MN 32-250 B	15	1.906,00
MN 32-250 A	20	2.942,00

MN 40-125 C Monofásica	2	846,00
MN 40-125 C	2	839,00
MN 40-125 B	3	857,00
MN 40-125 A	4	886,00
MN 40-160 B	4	1.012,00
MN 40-160 A	5,5	1.050,00
MN 40-200 B	7,5	1.433,00
MN 40-200 A	10	1.510,00
MN 40-250 B	15	1.877,00
MN 40-250 A	20	2.915,00

MN 50-125 B	4	1.010,00
MN 50-125 A	5,5	1.048,00
MN 50-160 B	7,5	1.426,00
MN 50-160 A	10	1.501,00
MN 50-200 C	12,5	1.733,00
MN 50-200 B	15	1.821,00
MN 50-200 A	20	2.866,00
MN 50-250 C	20	2.955,00
MN 50-250 B	25	3.308,00
MN 50-250 A	30	3.496,00

MN 65-125 B	7,5	1.467,00
MN 65-125 A	10	1.543,00
MN 65-160 C	12,5	1.739,00
MN 65-160 B	15	1.827,00
MN 65-160 A	20	2.865,00
MN 65-200 C	20	2.954,00
MN 65-200 B	25	3.306,00
MN 65-200 A	30	3.495,00

ROGAMOS TENGAN EN CUENTA
QUE PARA VOLTAJES ESPECIALES
LOS PRECIOS ARRIBA INDICADOS
SE INCREMENTARÁN UN 4%.

MN 80-160 D	15	1.925,00
MN 80-160 C	20	2.959,00
MN 80-160 B	25	3.312,00
MN 80-160 A	30	3.500,00

FOR SPECIAL VOLTAGES THE
PRICES WILL BE INCREASED 4%.

Voltaje habitual para potencias hasta 5,5 CV / Standard voltage up to 5,5 HP: 230-400 V
Voltaje habitual para potencias a partir de 7,5 CV / Standard voltage over 7,5 HP: 400-690 V

PAG. CAT.
CAT. PAGE

TIPO
TYPE

CV
HP

PVP €
Motor IE-2

PVP €
Motor IE-3

NKM-G - 1.450 RPM CON ACOPLAMIENTO

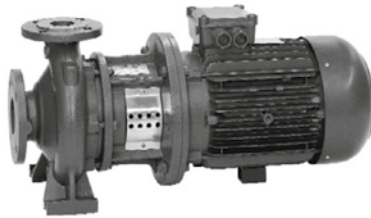

1.450 R.P.M.

NKM-G 32-125.1/140	0,33	1.113,00	-
NKM-G 32-125 /142	0,5	1.123,00	-
NKM-G 32-160.1/169	0,5	1.171,00	-
NKM-G 32-160/169	0,75	1.211,00	-
NKM-G 32-200.1/200	0,75	1.309,00	-
NKM-G 32-200/200	1	1.363,00	1.399,00
NKM-G 32-200/219	1,5	1.417,00	1.447,00
NKM-G 40-125/115	0,33	1.216,00	-
NKM-G 40-125/130	0,5	1.225,00	-
NKM-G 40-125/142	0,75	1.254,00	-
NKM-G 40-160/153	0,75	1.362,00	-
NKM-G 40-160/166	1	1.415,00	1.451,00
NKM-G 40-200/200	1,5	1.525,00	1.554,00
NKM-G 40-200/219	2	1.553,00	1.583,00
NKM-G 40-250/245	3	1.908,00	1.979,00
NKM-G 40-250/260	4	1.953,00	2.007,00
NKM-G 50-125/130	0,75	1.362,00	-
NKM-G 50-125/141	1	1.415,00	1.451,00
NKM-G 50-160/161	1,5	1.494,00	1.525,00
NKM-G 50-160/177	2	1.523,00	1.551,00
NKM-G 50-200/210	3	1.719,00	1.791,00
NKM-G 50-200/219	4	1.766,00	1.820,00
NKM-G 50-250/263	5,5	2.084,00	2.201,00
NKM-G 65-125/130	1	1.480,00	1.515,00
NKM-G 65-125/144	1,5	1.533,00	1.563,00
NKM-G 65-160/153	1,5	1.574,00	1.604,00
NKM-G 65-160/165	2	1.602,00	1.632,00
NKM-G 65-160/177	3	1.663,00	1.735,00
NKM-G 65-200/210	4	2.018,00	2.072,00
NKM-G 65-200/219	5,5	2.080,00	2.196,00
NKM-G 65-250/263	7,5	2.781,00	2.910,00
NKM-G 65-315/279	10	3.277,00	3.451,00
NKM-G 65-315/309	15	3.846,00	4.075,00
NKM-G 80-160/153	2	1.801,00	1.829,00
NKM-G 80-160/163	3	1.861,00	1.932,00
NKM-G 80-160/177	4	1.908,00	1.961,00
NKM-G 80-200/200	5,5	2.378,00	2.493,00
NKM-G 80-200/222	7,5	2.591,00	2.719,00
NKM-G 80-250/240	10	3.378,00	3.550,00
NKM-G 80-250/270	15	3.946,00	4.175,00
NKM-G 80-315/305	20	4.201,00	4.392,00
NKM-G 80-315/320	25	4.606,00	4.908,00
NKM-G 80-315/334	30	4.715,00	5.022,00
NKM-G 100-200/200	7,5	2.908,00	3.038,00
NKM-G 100-200/214	10	3.012,00	3.185,00
NKM-G 100-250/250	15	4.106,00	4.334,00
NKM-G 100-250/270	20	4.258,00	4.449,00
NKM-G 100-315/300	25	4.857,00	5.160,00
NKM-G 100-315/316	30	5.108,00	5.415,00
NKM-G 125-250/243	20	4.400,00	4.590,00
NKM-G 125-250/256	25	4.803,00	5.107,00
NKM-G 125-250/266	30	4.913,00	5.220,00
NKM-G 150-200/218	15	5.163,00	5.394,00

PAG. CAT.
CAT. PAGE

TIPO
TYPE

CV
HP

PVP €
Motor IE-2

PVP €
Motor IE-3

NKP-G 2,900 R.P.M. CON ACOPLAMIENTO

22-23

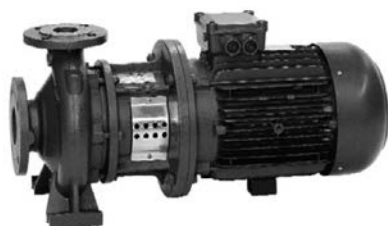

2.900 R.P.M.

NKP-G 32-125.1/102	1	1.194,00	1.230,00
NKP-G 32-125.1/115	1,5	1.210,00	1.262,00
NKP-G 32-125.1/125	2	1.245,00	1.293,00
NKP-G 32-125.1/140	3	1.276,00	1.336,00
NKP-G 32-125/110	1,5	1.210,00	1.262,00
NKP-G 32-125/120	2	1.245,00	1.293,00
NKP-G 32-125/130	3	1.276,00	1.336,00
NKP-G 32-125/142	4	1.443,00	1.544,00
NKP-G 32-160.1/155	3	1.382,00	1.443,00
NKP-G 32-160.1/166	4	1.478,00	1.579,00
NKP-G 32-160/151	4	1.478,00	1.579,00
NKP-G 32-160/163	5,5	1.537,00	1.658,00
NKP-G 32-160/177	7,5	1.882,00	2.037,00
NKP-G 32-200.1/188	5,5	1.798,00	1.918,00
NKP-G 32-200.1/205	7,5	1.974,00	2.129,00
NKP-G 32-200/190	7,5	1.974,00	2.129,00
NKP-G 32-200/210	10	2.054,00	2.315,00
NKP-G 40-125/107	2	1.347,00	1.396,00
NKP-G 40-125/120	3	1.379,00	1.440,00
NKP-G 40-125/130	4	1.544,00	1.647,00
NKP-G 40-125/139	5,5	1.605,00	1.726,00
NKP-G 40-160/158	7,5	1.984,00	2.139,00
NKP-G 40-160/172	10	2.063,00	2.324,00
NKP-G 40-200/210	15	2.690,00	2.904,00
NKP-G 40-250/230	20	2.872,00	3.090,00
NKP-G 40-250/245	25	3.067,00	3.291,00
NKP-G 40-250/260	30	3.417,00	3.643,00
NKP-G 50-125/115	4	1.738,00	1.840,00
NKP-G 50-125/125	5,5	1.798,00	1.918,00
NKP-G 50-125/135	7,5	2.096,00	2.250,00
NKP-G 50-125/144	10	2.155,00	2.417,00
NKP-G 50-160/153	10	2.128,00	2.390,00
NKP-G 50-160/169	15	2.690,00	2.904,00
NKP-G 50-200/200	20	2.847,00	3.062,00
NKP-G 50-200/210	25	3.042,00	3.264,00
NKP-G 50-200/219	30	3.390,00	3.617,00
NKP-G 50-250/230	30	3.474,00	3.702,00
NKP-G 50-250/257	40	4.089,00	4.486,00
NKP-G 65-125/120/110	5,5	1.876,00	1.997,00
NKP-G 65-125/127	7,5	2.099,00	2.252,00
NKP-G 65-125/137	10	2.177,00	2.438,00
NKP-G 65-160/157	15	2.760,00	2.975,00
NKP-G 65-160/173	20	2.844,00	3.059,00
NKP-G 65-200/190	25	3.144,00	3.368,00
NKP-G 65-200/200	30	3.493,00	3.720,00
NKP-G 65-200/219	40	4.085,00	4.482,00
NKP-G 80-160/147/127	15	2.888,00	3.102,00
NKP-G 80-160/153	20	2.969,00	3.185,00
NKP-G 80-160/163	25	3.165,00	3.388,00
NKP-G 80-160/169	30	3.513,00	3.741,00
NKP-G 80-200/190	40	4.481,00	4.879,00

PAG. CAT.
CAT. PAGE

TIPO
TYPE

PVP €
BOMBA/Pump

KDN - EJE LIBRE

24-35

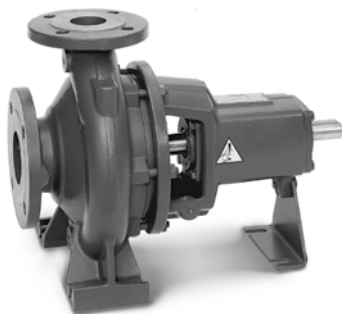

KDN 32-125.1	1.365,00
KDN 32-125	1.374,00
KDN 32-160.1	1.429,00
KDN 32-160	1.442,00
KDN 32-200.1	1.524,00
KDN 32-200	1.533,00
KDN 40-125	1.457,00
KDN 40-160	1.525,00
KDN 40-200	1.587,00
KDN 40-250	1.717,00
KDN 50-125	1.531,00
KDN 50-160	1.576,00
KDN 50-200	1.626,00
KDN 50-250	1.762,00
KDN 65-125	1.592,00
KDN 65-160	1.616,00
KDN 65-200	1.738,00
KDN 65-250	2.238,00
KDN 65-315	2.684,00
KDN 80-160	1.765,00
KDN 80-200	2.062,00
KDN 80-250	2.526,00
KDN 80-315	2.884,00
KDN 100-200	2.395,00
KDN 100-250	2.695,00
KDN 100-315	3.140,00
KDN 125-250	3.075,00
KDN 150-200	4.018,00

PAG. CAT.
CAT. PAGE

TIPO
TYPE

CV
HP

PVP €
Motor IE-2

PVP €
Motor IE-3

KDN - COMPLETA CON MOTOR SOBRE BANCADA A 2,900 R.P.M.

25-30

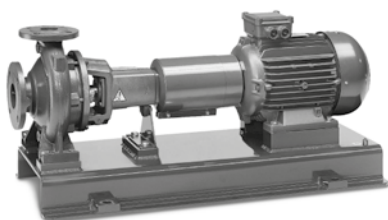

2.900 R.P.M.

KDN 32-125.1 2.900 R.P.M.	1	2.239,00	2.274,00
	1,5	2.254,00	2.306,00
	2	2.290,00	2.337,00
	3	2.321,00	2.380,00
	4	2.497,00	2.597,00
KDN 32-125 2.900 R.P.M.	5,5	2.581,00	2.698,00
	1,5	2.265,00	2.314,00
	2	2.300,00	2.346,00
	3	2.330,00	2.389,00
	4	2.507,00	2.606,00
KDN 32-160.1 2.900 R.P.M.	5,5	2.592,00	2.708,00
	1,5	2.321,00	2.372,00
	2	2.358,00	2.403,00
	3	2.389,00	2.446,00
	4	2.565,00	2.663,00
KDN 32-160 2.900 R.P.M.	5,5	2.648,00	2.764,00
	7,5	2.846,00	2.995,00
	3	2.399,00	2.457,00
	4	2.576,00	2.676,00
	5,5	2.660,00	2.777,00
KDN 32 160 2.900 R.P.M.	7,5	2.857,00	3.006,00
	10	2.918,00	3.173,00

PAG. CAT.
CAT. PAGE

TIPO
TYPE

CV
HP

PVP €
Motor IE-2

PVP €
Motor IE-3

KDN - COMPLETA CON MOTOR SOBRE BANCADA A 2.900 R.P.M.

25-30



2.900 R.P.M.

KDN 32-200 1 2.900 R.P.M.	3	2.485,00	2.541,00
	4	2.661,00	2.760,00
	5,5	2.745,00	2.861,00
	7,5	2.941,00	3.092,00
	10	3.002,00	3.257,00
KDN 32-200 2.900 R.P.M.	4	2.671,00	2.769,00
	5,5	2.754,00	2.870,00
	7,5	2.951,00	3.100,00
	10	3.011,00	3.266,00
	15	3.626,00	3.837,00
KDN 40-125 2.900 R.P.M.	20	3.736,00	3.946,00
	2	2.386,00	2.432,00
	3	2.417,00	2.474,00
	4	2.593,00	2.691,00
	5,5	2.677,00	2.794,00
KDN 40-160 2.900 R.P.M.	7,5	2.874,00	3.022,00
	10	2.934,00	3.188,00
	4	2.662,00	2.761,00
	5,5	2.746,00	2.862,00
	7,5	2.942,00	3.093,00
KDN 40-200 2.900 R.P.M.	10	3.004,00	3.258,00
	15	3.619,00	3.829,00
	20	3.727,00	3.939,00
	5,5	2.811,00	2.927,00
	7,5	3.007,00	3.156,00
KDN 40-250 2.900 R.P.M.	10	3.068,00	3.323,00
	15	3.683,00	3.893,00
	20	3.791,00	4.003,00
	25	4.248,00	4.466,00
	15	3.819,00	4.029,00
KDN 50-125 2.900 R.P.M.	20	3.927,00	4.138,00
	25	4.382,00	4.601,00
	30	4.988,00	5.211,00
	40	5.582,00	5.972,00
	4	2.670,00	2.768,00
KDN 50-160 2.900 R.P.M.	5,5	2.753,00	2.868,00
	7,5	2.950,00	3.099,00
	10	3.010,00	3.265,00
	15	3.625,00	3.836,00
	5,5	2.799,00	2.916,00
KDN 50-200 2.900 R.P.M.	7,5	2.997,00	3.145,00
	10	3.057,00	3.311,00
	15	3.672,00	3.882,00
	20	3.781,00	3.992,00
	25	4.235,00	4.455,00
KDN 50-250 2.900 R.P.M.	10	3.108,00	3.362,00
	15	3.723,00	3.933,00
	20	3.832,00	4.043,00
	25	4.287,00	4.506,00
	30	4.894,00	5.115,00
KDN 50-250 2.900 R.P.M.	40	5.486,00	5.877,00
	20	3.970,00	4.181,00
	25	4.427,00	4.646,00
	30	5.034,00	5.256,00
	40	5.627,00	6.017,00
KDN 50-250 2.900 R.P.M.	50	5.807,00	6.232,00
	60	6.473,00	6.979,00

PAG. CAT.
CAT. PAGE

TIPO
TYPE

CV
HP

PVP €
Motor IE-2

PVP €
Motor IE-3

KDN - COMPLETA CON MOTOR SOBRE BANCADA A 2.900 R.P.M.

25-30

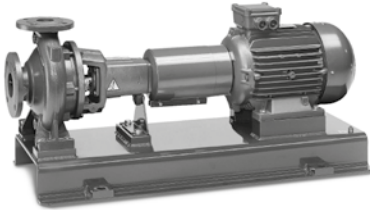

2.900 R.P.M.

KDN 65-125 2.900 R.P.M.	5,5	2.815,00	2.932,00
	7,5	3.012,00	3.162,00
	10	3.072,00	3.328,00
	15	3.687,00	3.898,00
	20	3.796,00	4.007,00
KDN 65-160 2.900 R.P.M.	7,5	3.039,00	3.186,00
	10	3.099,00	3.354,00
	15	3.714,00	3.924,00
	20	3.823,00	4.034,00
	25	4.278,00	4.496,00
KDN 65-200 2.900 R.P.M.	30	4.885,00	5.106,00
	15	3.838,00	4.048,00
	20	3.946,00	4.157,00
	25	4.403,00	4.621,00
	30	5.009,00	5.231,00
KDN 65-250 2.900 R.P.M.	40	5.603,00	5.992,00
	50	5.783,00	6.207,00
	30	5.523,00	5.746,00
	40	6.117,00	6.507,00
	50	6.298,00	6.722,00
KDN 65-315 2.900 R.P.M.	60	6.964,00	7.470,00
	75	8.251,00	8.917,00
	40	6.576,00	6.964,00
	50	6.756,00	7.180,00
	60	7.421,00	7.927,00
KDN 80-160 2.900 R.P.M.	75	8.709,00	9.375,00
	100	9.669,00	10.669,00
	125	10.034,00	11.111,00
	150	13.833,00	14.657,00
	10	3.250,00	3.505,00
KDN 80-200 2.900 R.P.M.	15	3.865,00	4.075,00
	20	3.972,00	4.186,00
	25	4.430,00	4.648,00
	30	5.036,00	5.258,00
	40	5.629,00	6.019,00
KDN 80-250 2.900 R.P.M.	50	5.809,00	6.235,00
	25	4.735,00	4.954,00
	30	5.343,00	5.563,00
	40	5.935,00	6.325,00
	50	6.116,00	6.541,00
KDN 80-315 2.900 R.P.M.	60	6.782,00	7.287,00
	75	8.069,00	8.736,00
	100	8.453,00	9.452,00
	50	6.593,00	7.019,00
	60	7.261,00	7.765,00
KDN 80-250 2.900 R.P.M.	75	8.548,00	9.213,00
	100	8.930,00	9.930,00
	125	9.295,00	10.372,00
	75	8.709,00	9.375,00
	100	9.669,00	10.669,00
KDN 80-315 2.900 R.P.M.	125	10.034,00	11.111,00
	150	13.833,00	14.657,00

PAG. CAT.
CAT. PAGE

TIPO
TYPE

CV
HP

PVP €
Motor IE-2

PVP €
Motor IE-3

KDN - COMPLETA CON MOTOR SOBRE BANCADA A 2,900 R.P.M.

25-30



2.900 R.P.M.

KDN 100-200	40	6.279,00	6.668,00
2.900 R.P.M.	50	6.458,00	6.883,00
	60	7.125,00	7.630,00
	75	8.412,00	9.077,00
	100	8.797,00	9.794,00
	125	9.161,00	10.238,00
KDN 100-250	60	7.435,00	7.939,00
2.900 R.P.M.	75	8.720,00	9.386,00
	100	9.105,00	10.104,00
	125	9.469,00	10.546,00
	150	13.268,00	14.092,00

KDN - COMPLETA CON MOTOR SOBRE BANCADA A 1,450 R.P.M.

31-35

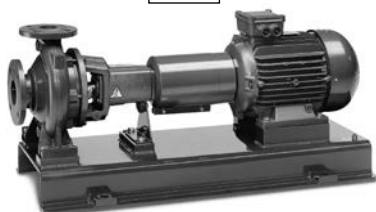

1.450 R.P.M.

KDN 32-125 1	0,5	2.136,00	-
1.450 R.P.M.	0,75	2.220,00	-
KDN 32-125	0,5	2.146,00	-
1.450 R.P.M.	0,75	2.230,00	-
	1	2.283,00	2.318,00
KDN 32-160 1	0,5	2.203,00	-
1.450 R.P.M.	0,75	2.286,00	-
	1	2.341,00	2.376,00
KDN 32-160	0,5	2.214,00	-
1.450 R.P.M.	0,75	2.298,00	-
	1	2.352,00	2.388,00
	1,5	2.408,00	2.435,00
KDN 32-200 1	0,5	2.300,00	-
1.450 R.P.M.	0,75	2.384,00	-
	1	2.437,00	2.472,00
	1,5	2.491,00	2.520,00
KDN 32-200	0,5	2.310,00	-
1.450 R.P.M.	0,75	2.393,00	-
	1	2.447,00	2.482,00
	1,5	2.500,00	2.529,00
	2	2.530,00	2.556,00
	3	2.672,00	2.739,00
KDN 40-125	0,5	2.232,00	-
1.450 R.P.M.	0,75	2.316,00	-
	1	2.369,00	2.403,00
	1,5	2.424,00	2.451,00
KDN 40-160	0,5	2.301,00	-
1.450 R.P.M.	0,75	2.385,00	-
	1	2.438,00	2.473,00
	1,5	2.493,00	2.521,00
	2	2.522,00	2.548,00
KDN 40-200	0,75	2.449,00	-
1.450 R.P.M.	1	2.503,00	2.537,00
	1,5	2.557,00	2.585,00
	2	2.586,00	2.612,00
	3	2.728,00	2.796,00
	4	2.797,00	2.848,00

PAG. CAT.
CAT. PAGE

TIPO
TYPE

CV
HP

PVP €
Motor IE-2

PVP €
Motor IE-3

KDN - COMPLETA CON MOTOR SOBRE BANCADA A 1,450 R.P.M.

31-35

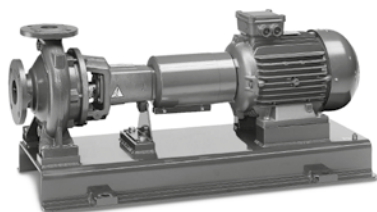

1.450 R.P.M.

KDN 40-250 1.450 R.P.M.	2	2.721,00	2.747,00
	3	2.862,00	2.931,00
	4	2.932,00	2.983,00
	5,5	2.996,00	3.107,00
	0,5	2.308,00	-
KDN 50-125 1.450 R.P.M.	0,75	2.391,00	-
	1	2.445,00	2.481,00
	1,5	2.499,00	2.528,00
	2	2.528,00	2.555,00
	1	2.491,00	2.526,00
KDN 50-160 1.450 R.P.M.	1,5	2.546,00	2.573,00
	2	2.574,00	2.601,00
	3	2.716,00	2.784,00
	4	2.785,00	2.836,00
	1	2.542,00	2.577,00
KDN 50-200 1.450 R.P.M.	1,5	2.598,00	2.626,00
	2	2.627,00	2.652,00
	3	2.768,00	2.836,00
	4	2.837,00	2.888,00
	5,5	2.900,00	3.011,00
KDN 50-250 1.450 R.P.M.	3	2.906,00	2.974,00
	4	2.976,00	3.027,00
	5,5	3.041,00	3.151,00
	7,5	3.212,00	3.334,00
KDN 65-125 1.450 R.P.M.	1	2.507,00	2.541,00
	1,5	2.562,00	2.591,00
	2	2.591,00	2.617,00
	3	2.733,00	2.800,00
KDN 65-160 1.450 R.P.M.	1	2.533,00	2.568,00
	1,5	2.589,00	2.616,00
	2	2.616,00	2.643,00
	3	2.758,00	2.826,00
KDN 65-200 1.450 R.P.M.	4	2.827,00	2.879,00
	1,5	2.712,00	2.740,00
	2	2.741,00	2.768,00
	3	2.884,00	2.950,00
	4	2.952,00	3.003,00
KDN 65-250 1.450 R.P.M.	5,5	3.015,00	3.127,00
	7,5	3.186,00	3.310,00
	4	3.467,00	3.517,00
	5,5	3.532,00	3.642,00
	7,5	3.703,00	3.826,00
KDN 65-315 1.450 R.P.M.	10	3.805,00	3.972,00
	15	4.403,00	4.627,00
	7,5	4.192,00	4.314,00
	10	4.295,00	4.462,00
	15	4.860,00	5.086,00
	20	5.038,00	5.225,00
	25	5.785,00	6.083,00

PAG. CAT. CAT. PAGE	TIPO TYPE	CV HP	PVP € Motor IE-2	PVP € Motor IE-3
------------------------	--------------	----------	---------------------	---------------------

KDN - COMPLETA CON MOTOR SOBRE BANCADA A 1,450 R.P.M.

31-35



1.450 R.P.M.

KDN 80-160 1.450 R.P.M.	1,5	2.739,00	2.767,00
	2	2.768,00	2.795,00
	3	2.910,00	2.977,00
	4	2.978,00	3.029,00
	5,5	3.043,00	3.153,00
	7,5	3.215,00	3.336,00
KDN 80-200 1.450 R.P.M.	2	3.073,00	3.101,00
	3	3.216,00	3.284,00
	4	3.285,00	3.335,00
	5,5	3.350,00	3.461,00
	7,5	3.521,00	3.643,00
	10	3.625,00	3.791,00
KDN 80-250 1.450 R.P.M.	15	4.220,00	4.446,00
	5,5	3.827,00	3.938,00
	7,5	3.999,00	4.120,00
	10	4.103,00	4.269,00
	15	4.698,00	4.924,00
KDN 80-315 1.450 R.P.M.	20	4.876,00	5.064,00
	10	4.469,00	4.637,00
	15	5.066,00	5.291,00
	20	5.244,00	5.431,00
	25	5.990,00	6.288,00
KDN 100-200 1.450 R.P.M.	30	6.190,00	6.491,00
	40	6.708,00	7.083,00
	4	3.629,00	3.679,00
	5,5	3.692,00	3.802,00
	7,5	3.863,00	3.986,00
	10	3.967,00	4.135,00
KDN 100-250 1.450 R.P.M.	15	4.564,00	4.788,00
	20	4.741,00	4.929,00
	7,5	4.172,00	4.295,00
	10	4.276,00	4.442,00
	15	4.872,00	5.097,00
	20	5.050,00	5.237,00
KDN 100-315 1.450 R.P.M.	25	5.796,00	6.094,00
	15	5.328,00	5.554,00
	20	5.507,00	5.693,00
	25	6.253,00	6.551,00
	30	6.453,00	6.754,00
	40	6.973,00	7.346,00
KDN 125-250 1.450 R.P.M.	50	7.712,00	8.195,00
	10	4.667,00	4.834,00
	15	5.264,00	5.488,00
	20	5.534,00	5.722,00
	25	6.281,00	6.578,00
	30	6.388,00	6.689,00
KDN 150-200 1.450 R.P.M.	40	6.908,00	7.281,00
	7,5	5.564,00	5.686,00
	10	5.668,00	5.835,00
	15	6.234,00	6.458,00
	20	6.596,00	6.783,00

PAG. CAT. CAT. PAGE	TIPO TYPE	CV HP	PVP € Motor IE-2	PVP € Motor IE-3
------------------------	--------------	----------	---------------------	---------------------

37

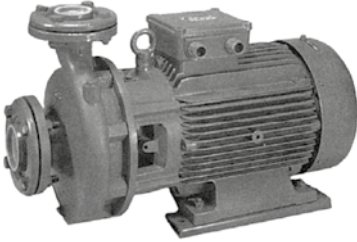
**HK**

HK 10 M	1	-	366,00
HK 10 T	1	-	382,00
HK 25 M	2,5	-	678,00
HK 25 T	2,5	-	661,00
HK 40 T	4	-	986,00
HK 55 T	5,5	-	1.101,00
HK 75 T	7,5	-	2.385,00
HK 100 T	10	-	2.534,00
HK 101 T	10	-	2.580,00
HK 102 T	10	-	3.069,00
HK 125 T	12,5	-	3.150,00
HK 126 T	12,5	-	3.246,00
HK 150 T	15	-	3.270,00
HK 151 T	15	-	3.365,00

36

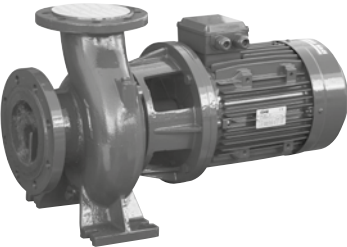
**CR**

CR 300	3	1.046,00	1.062,00
CR 400	4	1.124,00	1.211,00
CR 550	5,5	1.418,00	1.547,00
CR 551	5,5	1.437,00	1.551,00
CR 750	7,5	1.763,00	1.821,00
CR 1000	10	2.206,00	2.273,00
CR 1250	12,5	2.532,00	2.562,00
CR 1500	15	2.693,00	2.719,00

* Estas bombas no equipan contrabridas de serie.

* Counterflanges are not equipped as standard.

36

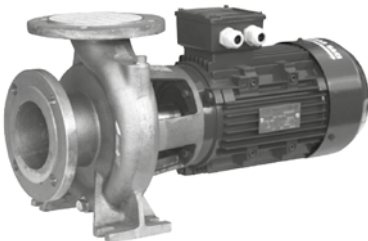
**CRB - BRONCE MARINO**

CRB 300	3	CONSULTAR	CONSULTAR
CRB 400	4	CONSULTAR	CONSULTAR
CRB 550	5,5	CONSULTAR	CONSULTAR
CRB 551	5,5	CONSULTAR	CONSULTAR
CRB 750	7,5	CONSULTAR	CONSULTAR
CRB 1000	10	CONSULTAR	CONSULTAR
CRB 1250	12,5	CONSULTAR	CONSULTAR
CRB 1500	15	CONSULTAR	CONSULTAR

* Estas bombas no equipan contrabridas de serie.

* Counterflanges are not equipped as standard.

PAG. CAT. CAT. PAGE	TIPO TYPE	CV HP	PVP € Monof/ Single ph	PVP € Trif/ Three ph
------------------------	--------------	----------	---------------------------	-------------------------

V-NOX



40

V-NOX 303	1,25	520,00	476,00
V-NOX 304	1,5	535,00	507,00
V-NOX 305	2	560,00	528,00
V-NOX 306	3	-	567,00
V-NOX 307	3	-	631,00
V-NOX 308	4	-	745,00
V-NOX 309	4	-	774,00
V-NOX 310	5,5	-	823,00
V-NOX 403	2	555,00	519,00
V-NOX 404	3	-	571,00
V-NOX 405	4	-	745,00
V-NOX 406	4	-	782,00
V-NOX 407	5,5	-	856,00



41

E-NOX - BOMBA ELECTRÓNICA

E-NOX 306 M	3	1.422,00	-
E-NOX 310 T	5,5	-	CONSULTAR
E-NOX 407 T	5,5	-	CONSULTAR

VAT



48-49

VAT 127L-6	3	1.004,00	1.085,00
VAT 127L-7	3	1.032,00	1.123,00
VAT 127L-8	3	1.070,00	1.155,00
VAT 127L-9	4	1.174,00	1.267,00
VAT 127L-10	4	1.208,00	1.298,00
VAT 127L-11	5,5	1.333,00	1.404,00
VAT 127L-12	5,5	1.364,00	1.434,00
VAT 127L-13	5,5	1.415,00	1.466,00
VAT 163L-3	4	1.431,00	1.584,00
VAT 163L-4	5,5	1.575,00	1.718,00
VAT 163L-5	7,5	1.853,00	1.997,00
VAT 163L-6	7,5	1.917,00	2.061,00
VAT 163L-7	10	2.024,00	2.285,00
VAT 163L-8	10	2.102,00	2.349,00
VAT 163L-9	12,5	2.591,00	-
VAT 205-3	12,5	3.293,00	3.368,00
VAT 205-4	15	3.813,00	3.793,00
VAT 205-5	20	3.984,00	4.018,00
VAT 205-6	25	4.394,00	4.433,00

PAG. CAT.
CAT. PAGE

TIPO
TYPE

CV
HP

PVP €
Motor IE-2

PVP €
Motor IE-3

XV-F - AISI 304

42-45



Sello mecánico
Mechanical seal

XV-F 5-8	1,5	762,00	823,00
XV-F 5-8 Monofásica	1,5	875,00	-
XV-F 5-10	2	869,00	926,00
XV-F 5-10 Monofásica	2	1.024,00	-
XV-F 5-14	3	1.022,00	1.093,00
XV-F 5-16	3	1.075,00	1.145,00
XV-F 5-20	4	1.311,00	1.433,00
XV-F 5-29	5,5	1.642,00	1.786,00
XV-F 5-36	7,5	2.095,00	2.278,00
XV-F 10-6	3	1.051,00	1.123,00
XV-F 10-9	4	1.338,00	1.459,00
XV-F 10-10	5,5	1.457,00	1.602,00
XV-F 10-12	5,5	1.552,00	1.697,00
XV-F 10-16	7,5	2.060,00	2.243,00
XV-F 10-22	10	2.415,00	2.727,00
XV-F 15-5	5,5	1.383,00	1.528,00
XV-F 15-7	7,5	1.851,00	2.035,00
XV-F 15-9	10	2.075,00	2.387,00
XV-F 15-14	15	3.047,00	3.330,00
XV-F 15-17	20	3.369,00	3.656,00
XV-F 20-5	7,5	1.952,00	2.165,00
XV-F 20-7	10	2.228,00	2.588,00
XV-F 20-10	15	3.159,00	3.488,00
XV-F 20-14	20	3.638,00	3.971,00
XV-F 20-17	25	4.159,00	4.510,00
XV-F 32-3	7,5	2.532,00	2.745,00
XV-F 32-4	10	2.813,00	3.174,00
XV-F 32-6	15	3.939,00	4.267,00
XV-F 32-8	20	4.533,00	4.866,00
XV-F 32-10	25	5.186,00	5.537,00
XV-F 32-12	30	6.154,00	6.526,00
XV-F 32-14	40	7.489,00	8.116,00
XV-F 45-2	10	2.662,00	3.023,00
XV-F 45-3	15	3.757,00	4.086,00
XV-F 45-4	20	4.120,00	4.454,00
XV-F 45-5	25	4.633,00	4.984,00
XV-F 45-6	30	5.467,00	5.839,00
XV-F 45-9-2	40	7.291,00	7.918,00
XV-F 45-10	50	7.786,00	8.471,00
XV-F 45-13-2	60	9.236,00	10.049,00
XV-F 64-2	15	3.589,00	3.918,00
XV-F 64-3-1	20	4.106,00	4.438,00
XV-F 64-4-2	25	4.652,00	5.004,00
XV-F 64-4	30	5.269,00	5.641,00
XV-F 64-6-2	40	6.825,00	7.451,00
XV-F 64-7-1	50	7.355,00	8.039,00
XV-F 64-8-1	60	8.441,00	9.253,00
XV-F 90-2-2	15	3.812,00	4.141,00
XV-F 90-2	20	4.085,00	4.419,00
XV-F 90-3-2	25	4.677,00	5.029,00
XV-F 90-3	30	5.443,00	5.815,00
XV-F 90-4	40	6.812,00	7.439,00
XV-F 90-5	50	7.486,00	8.169,00
XV-F 90-6	60	8.563,00	9.377,00

PAG. CAT. CAT. PAGE	TIPO TYPE	CV HP	PVP € Motor IE-2	PVP € Motor IE-3
------------------------	--------------	----------	---------------------	---------------------

XV-F - AISI 304

42-45

 Sello mecánico
Mechanical seal

XV-F 120-1	15	7.280,00	7.608,00
XV-F 120-2-1	25	9.189,00	9.540,00
XV-F 120-2	30	9.763,00	10.136,00
XV-F 120-3	40	12.303,00	12.930,00
XV-F 120-4-1	50	13.703,00	14.385,00
XV-F 120-5-1	60	15.497,00	16.310,00
XV-F 120-6-1	75	19.466,00	20.538,00
XV-F 120-7	100	21.103,00	22.442,00
XV-F 150-1-1	15	7.314,00	7.643,00
XV-F 150-1	20	7.691,00	8.023,00
XV-F 150-2-1	30	9.671,00	10.043,00
XV-F 150-3-2	40	12.432,00	13.058,00
XV-F 150-3	50	12.706,00	13.390,00
XV-F 150-4-1	60	14.566,00	15.380,00
XV-F 150-5-2	75	18.572,00	19.645,00
XV-F 150-6	100	20.334,00	21.672,00

PAG. CAT. CAT. PAGE	TIPO TYPE	CV HP	PVP € Motor IE-2	PVP € Motor IE-3
------------------------	--------------	----------	---------------------	---------------------

XVN-F - AISI 316



46-47

XVN-F 1/7	0,5	-	916,00
XVN-F 1/11	0,75	-	1.019,00
XVN-F 1/15	1	-	1.193,00
XVN-F 1/22	1,5	-	1.331,00
XVN-F 1/30	2	-	1.703,00
XVN-F 1/40	3	-	1.859,00
XVN-F 3/6	0,75	-	927,00
XVN-F 3/8	1	-	1.071,00
XVN-F 3/12	1,5	-	1.174,00
XVN-F 3/16	2	-	1.424,00
XVN-F 3/23	3	-	1.573,00
XVN-F 3/31	4	-	1.897,00
XVN-F 5/8	1,5	-	1.114,00
XVN-F 5/11	2	-	1.290,00
XVN-F 5/16	3	-	1.456,00
XVN-F 5/21	4	-	1.726,00
XVN-F 5/28	5,5	-	2.067,00
XVN-F 5/33	7,5	-	2.672,00
XVN-F 10/6	3	-	1.608,00
XVN-F 10/8	4	-	1.832,00
XVN-F 10/11	5,5	-	2.186,00
XVN-F 10/15	7,5	-	2.939,00
XVN-F 10/21	10	-	3.199,00
XVN-F 10/22	15	-	4.014,00
XVN-F 15/3	4	-	1.633,00
XVN-F 15/5	5,5	-	1.945,00
XVN-F 15/7	7,5	-	2.570,00
XVN-F 15/9	10	-	2.757,00
XVN-F 15/14	15	-	3.828,00
XVN-F 15/18	20	-	4.261,00

PAG. CAT. CAT. PAGE	TIPO TYPE	CV HP	PVP €
------------------------	--------------	----------	-------

SIGMA

52-53



SIGMA 102 M	0,33	251,00
SIGMA 103 M	0,5	268,00
SIGMA 104 M	0,75	281,00
SIGMA 105 M	1	305,00
SIGMA 105 T	1	310,00

SIGMA 202 M	1	342,00
SIGMA 203 M	1	345,00
SIGMA 204 M	1,25	367,00
SIGMA 205 M	1,5	445,00
SIGMA 205 T	1,5	445,00



SIGMA 303 M	1,25	493,00
SIGMA 303 T	1,25	491,00
SIGMA 304 M	1,5	535,00
SIGMA 304 T	1,5	512,00
SIGMA 305 M	2	600,00
SIGMA 305 T	2	561,00
SIGMA 306 T	3	613,00
SIGMA 307 T	3	641,00

SIGMA 403 M	2	535,00
SIGMA 403 T	2	507,00
SIGMA 404 T	3	572,00

SIGMA + SACIPRESS

52-53



SIGMA 103 M/ SACIPRESS	0,5	347,00
SIGMA 104 M/ SACIPRESS	0,75	360,00
SIGMA 105 M/ SACIPRESS	1	384,00
SIGMA 105 T/ SACIPRESS	1	389,00

SIGMA 203 M/ SACIPRESS	1	424,00
SIGMA 204 M/ SACIPRESS	1,25	446,00
SIGMA 205 M/ SACIPRESS	1,5	524,00
SIGMA 205 T/ SACIPRESS	1,5	524,00

PAG. CAT. CAT. PAGE	TIPO TYPE	CV HP	PVP € BOMBA/Pump
------------------------	--------------	----------	---------------------

PE - PERIFERICAS



56

PE 38 M	0,5	160,00
PE 60 M	0,8	191,00
PE 60 T	0,8	191,00

**SUPLEMENTO PARA EQUIPOS DE PRESIÓN (MAXIMO 1,5 CV) CON EXPANSOR DE 25 LTS
+ PRESOSTATO + RACOR + MANOMETRO AÑADIR A LA BOMBA SUELTA: 93€PVP**

PAG. CAT. CAT. PAGE	TIPO TYPE	CV HP	PVP € BOMBA/Pump
------------------------	--------------	----------	---------------------

54



SUPLEMENTO PARA EQUIPOS DE PRESIÓN (MAXIMO 1,5 CV) CON EXPANSOR DE 25 LTS + PRESOSTATO+RACOR+MANÓMETRO, AÑADIR A LA BOMBA SUELTA: 93€PVP

SUPLEMENTO PARA EQUIPOS DE PRESIÓN (MAXIMO 1,5CV) CON PRESCONTROL, AÑADIR 132€PVP

JET

JET 82 M	0,8	229,00
JET 82 T	0,8	223,00
JET 102 M	1	268,00
JET 102 T	1	282,00
JET 15 M	1,5	603,00
JET 15 T	1,5	597,00
JET 20 M	2	601,00
JET 25 M	2,5	689,00
JET 25 T	2,5	676,00



55



AP - ASPIRACIÓN PROFUNDA

AP 10.2 M	1	401,00
AP 10.2 T	1	422,00
AP 15 M	1,5	628,00
AP 15 T	1,5	619,00
AP 25 M	2,5	715,00
AP 25 T	2,5	699,00

58-59



NOVA-FEKA-MINI DRX - SUMERGIBLES ACHIQUE

NOVABOX 300 M	0,3	624,00
NOVA SALT M AUT	0,3	275,00
NOVA 180 M	0,3	148,00
NOVA 180 M AUT	0,3	154,00
NOVA 200 M	0,3	190,00
NOVA 300 M AUT	0,3	188,00
NOVA 600 M	0,75	305,00
NOVA 600 M AUT	0,75	285,00
NOVA 600 T	0,75	278,00
FEKA 600 M	0,75	278,00
FEKA 600 M AUT	0,75	270,00
FEKA 600 T	0,75	273,00
MINI DRX M	0,33	236,00
MINI DRX M AUT	0,33	254,00

60



SUMERGIBLES PARA FUENTES DECORATIVAS Y ACUARIOS

PUMP 400	22,00
PUMP 1150	32,00
PUMP 700	47,00
PUMP 1200	68,00
PUMP 2800	105,00



PAG. CAT. CAT. PAGE	TIPO TYPE	PVP €
------------------------	--------------	-------



A. CASCADA RIMINI	1.650,00
B. CASCADA ALDARA + ANCLAJE	1.880,00
C. CASCADA ALDARA MINI	1.000,00
D. CAÑÓN DOLCE 350 BRILLO	1.648,00
E. PULSADOR PIEZOLÉCTRICO AISI-316 3M. DE CABLE	135,00
E. PULSADOR PIEZOLÉCTRICO R.G.B.	230,00
E. CAJA CONTROLADORA PULSADOR RGB (PC SMA)	175,00
F. BOQUILLA IMPULSIÓN DX1 (1 1/2")	142,00
G. BOQUILLA IMPULSIÓN DX2 (2")	184,00



A



B



C



D



E



F



G

PAG. CAT.
CAT. PAGE

TIPO
TYPE

PVP €



H



I



J



K

H. INTERCAMBIADOR CALOR SS-45 (20KW)	511,00
H. INTERCAMBIADOR CALOR SS-70 (40KW)	557,00
H. INTERCAMBIADOR CALOR SS-130 (60KW)	575,00
H. INTERCAMBIADOR CALOR SS-180 (80KW)	805,00
H. INTERCAMBIADOR CALOR SS-250 (120KW)	832,00
H. INTERCAMBIADOR CALOR SS-300 (160KW)	988,00
H. INTERCAMBIADOR CALOR SS-500 (200KW)	1.304,00
H. INTERCAMBIADOR CALOR SS-1000 (340KW)	2.116,00
I. INTERCAMBIADOR CALOR TITANIO TI-250 (20-80KW)	1.470,00
I. INTERCAMBIADOR CALOR TITANIO TI-350 (120-160KW)	1.654,00
I. INTERCAMBIADOR CALOR TITANIO TI-500 (200KW)	1.960,00
I. INTERCAMBIADOR CALOR TITANIO TI-750	2.503,00
I. INTERCAMBIADOR CALOR TITANIO TI-1000	3.014,00
J. DUCHA SOLAR MARENA	968,00
K. ELEVADOR HIDRÁULICO UP	9.875,00
K. ACCESORIOS ELEVADOR UP	2.134,00

PAG. CAT. CAT. PAGE	TIPO TYPE	CV HP	PVP € Monof/Single ph	PVP € Trif/Three ph
------------------------	--------------	----------	--------------------------	------------------------



OPTIMA - AUTOASPIRANTES PARA PISCINAS

62	OPTIMA 25	0,25	280,00	280,00
	OPTIMA 33	0,3	280,00	280,00
	OPTIMA 50	0,5	297,00	297,00
	OPTIMA 75	0,75	306,00	306,00
	OPTIMA 100	1	338,00	338,00



SMART OPTIMA - BOMBA INTELIGENTE PISCINAS

63	SMART OPTIMA 25 M	0,25	499,00	-
	SMART OPTIMA 33 M	0,3	499,00	-
	SMART OPTIMA 50 M	0,5	516,00	-
	SMART OPTIMA 75 M	0,75	525,00	-
	SMART OPTIMA 100 M	1	557,00	-
	KIT SOPORTE PARED SMART			22,00



WINNER - AUTOASPIRANTES PARA PISCINAS

64	WINNER 50	0,5	331,00	331,00
	WINNER 75	0,75	354,00	354,00
	WINNER 100	1	392,00	392,00
	WINNER 150	1,5	427,00	427,00
	WINNER 200	2	501,00	501,00
	WINNER 300	3	589,00	539,00



SMART WINNER BOMBA INTELIGENTE PISCINAS

65	SMART WINNER 50 M	0,5	550,00	-
	SMART WINNER 75 M	0,75	573,00	-
	SMART WINNER 100 M	1	611,00	-
	SMART WINNER 150 M	1,5	646,00	-
	SMART WINNER 200 M	2	720,00	-
	SMART WINNER 300 M	3	808,00	-
	KIT SOPORTE PARED SMART			22,00



SMART POOL - CONTROLADOR DE PISCINA

82	SMART POOL CONTROLLER*	0,25 TO 3HP	254,00	
	CUADRO CONTROL FOCOS LED (50W)		90,00	
	CUADRO CONTROL FOCOS LED (50W + 50W)		160,00	
	SONDA DE TEMPERATURA PT-100		67,00	

*El soporte de pared está incluido
*The wall mount support is included



VSD WINNER 150 M - [e]WINNER BOMBA DE PISCINAS A VELOCIDAD VARIABLE

66-67	VSD WINNER 150 M	MAX 1.5 HP	1.190,00	
	[e]-WINNER 300 M	MAX 3 HP	1.575,00	
	CUADRO CONTROL FOCOS LED (50W)		90,00	
	CUADRO CONTROL FOCOS LED (50W + 50W)		160,00	
	SONDA DE TEMPERATURA NTC		74,00	
	KIT SOPORTE PARED [e]WINNER		79,00	



PAG. CAT.
CAT. PAGE

TIPO
TYPE

CV
HP

PVP €
Turbina Noryl
Noryl Impeller

PVP €
Turbina Bronce
Bronze Impeller

MAGNUS - AUTOASPIRANTES PARA PISCINAS



68

MAGNUS-4 250	3	1.134,00	-
MAGNUS-4 300	3	1.134,00	-
MAGNUS-4 400	4	1.161,00	-
MAGNUS-4 550	5,5	1.297,00	1.658,00
MAGNUS-4 750	7,5	1.757,00	2.084,00
MAGNUS-4 1000	10	1.807,00	2.123,00
MAGNUS-2 1250	12,5	-	2.149,00
MAGNUS-2 1500	15	-	2.175,00
KIT CONTRABRIDAS PVC DN-110			111,00



70-71

VSD MAGNUS BOMBA PISCINA VELOCIDAD VARIABLE

Motor IE3+

VSD MAGNUS-4 250	2,5	2.043,00	-
VSD MAGNUS-4 300	3	2.043,00	-
VSD MAGNUS-4 400	4	2.069,00	-
VSD MAGNUS-4 550	5,5	2.207,00	2.572,00
KIT CONTRABRIDAS PVC DN-110			111,00



70-71

[e]MAGNUS + MOT. IMANES BOMBA VELOCIDAD VARIABLE

Motor IE5

[e]magnus-4 250	2,5	2.696,00	-
[e]magnus-4 300	3	2.696,00	-
[e]magnus-4 400	4	2.781,00	-
[e]magnus-4 550	5,5	2.862,00	3.275,00
KIT CONTRABRIDAS PVC DN-110			111,00

VERT MAGNUS AUTOASPIRANTES VERTICALES PISCINAS



69

VERT MAGNUS-4 250	3	4.625,00	-
VERT MAGNUS-4 300	3	4.625,00	-
VERT MAGNUS-4 400	4	4.670,00	-
VERT MAGNUS-4 550	5,5	4.850,00	5.279,00
VERT MAGNUS-4 750	7,5	5.061,00	5.494,00
VERT MAGNUS-4 1000	10	5.265,00	5.707,00
VERT MAGNUS-2 1250	12,5	-	5.800,00
VERT MAGNUS-2 1500	15	-	5.850,00

KONTRA - CENTRIFUGAS DE GRAN CAUDAL (CONTRACORRIENTE)



77

KONTRA-4 250	3	954,00	-
KONTRA-4 300	3	954,00	-
KONTRA-4 400	4	979,00	-
KONTRA-4 550	5,5	1.119,00	1.479,00
KONTRA-4 750	7,5	1.568,00	1.895,00
KONTRA-4 1000	10	1.612,00	1.929,00
KONTRA-2 1250	12,5	-	1.955,00
KONTRA-2 1500	15	-	1.980,00
KIT CONTRABRIDAS PVC DN-110			111,00

[e]POOL - VARIADORES DE VELOCIDAD



83

[e]POOL TT3-11 (UP TO 5.5HP)		811,00
SONDA DE TEMPERATURA NTC		74,00
KIT SOPORTE PARED [e]POOL		79,00



PAG. CAT. CAT. PAGE	TIPO TYPE	CV HP	PVP € Motor IE-2	PVP € Motor IE-3
------------------------	--------------	----------	---------------------	---------------------

72



2.900 r.p.m.

CF-2 - 2,900 RPM

CF-2 300 (2.900 r.p.m.)	3	1.601,00	1.665,00
CF-2 400 (2.900 r.p.m.)	4	1.703,00	1.814,00
CF-2 550 (2.900 r.p.m.)	5,5	2.035,00	2.165,00
CF-2 551 (2.900 r.p.m.)	5,5	2.060,00	2.169,00
CF-2 750 (2.900 r.p.m.)	7,5	2.275,00	2.436,00
CF-2 1000 (2.900 r.p.m.)	10	2.735,00	2.777,00
CF-2 1250 (2.900 r.p.m.)	12,5	3.113,00	3.127,00
CF-2 1500 (2.900 r.p.m.)	15	3.275,00	3.284,00

73



2.900 r.p.m.

HF-2 GRAN ALTURA A 2,900 RPM

HF-2 308 (2.900 r.p.m.)	3	2.148,00	2.213,00
HF-2 408 (2.900 r.p.m.)	4	2.252,00	2.366,00
HF-2 558 (2.900 r.p.m.)	5,5	2.319,00	2.453,00
HF-2 758 (2.900 r.p.m.)	7,5	2.814,00	2.986,00
HF-2 1008 (2.900 r.p.m.)	10	3.004,00	3.293,00
HF-2 1208 (2.900 r.p.m.)	10	2.973,00	3.264,00
HF-2 1508 (2.900 r.p.m.)	15	3.674,00	3.910,00
HF-2 2008 (2.900 r.p.m.)	20	3.910,00	4.149,00
HF-2 2508 (2.900 r.p.m.)	25	4.125,00	4.373,00

72



2.900 r.p.m.

VERT CF-2 VERTICAL A 2,900 RPM

VERT CF-2 300 (2.900 r.p.m.)	3	2.680,00	2.760,00
VERT CF-2 400 (2.900 r.p.m.)	4	2.758,00	2.842,00
VERT CF-2 550 (2.900 r.p.m.)	5,5	3.063,00	3.155,00
VERT CF-2 551 (2.900 r.p.m.)	5,5	3.069,00	3.163,00
VERT CF-2 750 (2.900 r.p.m.)	7,5	3.357,00	3.459,00
VERT CF-2 1000 (2.900 r.p.m.)	10	3.648,00	3.758,00
VERT CF-2 1250 (2.900 r.p.m.)	12,5	3.985,00	3.998,00
VERT CF-2 1500 (2.900 r.p.m.)	15	4.147,00	4.155,00

73



2.900 r.p.m.

VERT HF-2 VERTICALES PARA GRAN ALTURA A 2,900 RPM

VERT HF-2 308 (2.900 r.p.m.)	3	2.905,00	2.972,00
VERT HF-2 408 (2.900 r.p.m.)	4	3.011,00	3.126,00
VERT HF-2 558 (2.900 r.p.m.)	5,5	3.078,00	3.212,00
VERT HF-2 758 (2.900 r.p.m.)	7,5	3.574,00	3.745,00
VERT HF-2 1008 (2.900 r.p.m.)	10	3.762,00	4.052,00
VERT HF-2 1208 (2.900 r.p.m.)	10	3.733,00	4.024,00
VERT HF-2 1508 (2.900 r.p.m.)	15	4.434,00	4.672,00
VERT HF-2 2008 (2.900 r.p.m.)	20	4.660,00	4.898,00
VERT HF-2 2508 (2.900 r.p.m.)	25	4.875,00	5.122,00

**ESTAS BOMBAS NO EQUIPAN CONTRABRIDAS DE SERIE
COUNTERFLANGES ARE NOT EQUIPPED AS STANDARD**

PAG. CAT.
CAT. PAGE

TIPO
TYPE

CV
HP

PVP €
Motor IE-2

PVP €
Motor IE-3



1.450 r.p.m.

74

CF-4 - 1,450 RPM

CF-4 300	(1.450 r.p.m.)	3	2.342,00	2.415,00
CF-4 400	(1.450 r.p.m.)	4	2.647,00	2.703,00
CF-4 550	(1.450 r.p.m.)	5,5	2.712,00	2.831,00
CF-4 552	(1.450 r.p.m.)	5,5	3.022,00	3.141,00
CF-4 750	(1.450 r.p.m.)	7,5	3.241,00	3.373,00
CF-4 1000	(1.450 r.p.m.)	10	3.680,00	3.859,00
CF-4 1500	(1.450 r.p.m.)	15	4.804,00	5.040,00
CF-4 2000	(1.450 r.p.m.)	20	5.636,00	5.834,00
CF-4 2500	(1.450 r.p.m.)	25	6.052,00	6.365,00

HF-4 GRAN ALTURA A 1,450 RPM



1.450 r.p.m.

75

HF-4 308	(1.450 r.p.m.)	3	2.729,00	2.808,00
HF-4 408	(1.450 r.p.m.)	4	2.780,00	2.841,00
HF-4 558	(1.450 r.p.m.)	5,5	2.925,00	3.054,00
HF-4 758	(1.450 r.p.m.)	7,5	3.696,00	3.838,00
HF-4 1008	(1.450 r.p.m.)	10	4.246,00	4.437,00
HF-4 1508	(1.450 r.p.m.)	15	4.992,00	5.246,00
HF-4 2008	(1.450 r.p.m.)	20	5.343,00	5.555,00
HF-4 2508	(1.450 r.p.m.)	25	6.007,00	6.343,00
HF-4 3008	(1.450 r.p.m.)	30	6.286,00	6.624,00



1.450 r.p.m.

74

VERT-CF-4 VERTICAL A 1,450 RPM

VERT CF-4 300	(1.450 r.p.m.)	3	3.182,00	3.259,00
VERT CF-4 400	(1.450 r.p.m.)	4	3.503,00	3.562,00
VERT CF-4 550	(1.450 r.p.m.)	5,5	3.572,00	3.695,00
VERT CF-4 552	(1.450 r.p.m.)	5,5	3.885,00	4.008,00
VERT CF-4 750	(1.450 r.p.m.)	7,5	4.113,00	4.251,00
VERT CF-4 1000	(1.450 r.p.m.)	10	4.567,00	4.752,00
VERT CF-4 1500	(1.450 r.p.m.)	15	5.739,00	5.986,00
VERT CF-4 2000	(1.450 r.p.m.)	20	6.056,00	6.262,00
VERT CF-4 2500	(1.450 r.p.m.)	25	6.491,00	6.817,00



1.450 r.p.m.

75

VERT HF-4 VERTICALES PARA GRAN ALTURA A 1,450 RPM

VERT HF-4 308	(1.450 r.p.m.)	3	3.489,00	3.567,00
VERT HF-4 408	(1.450 r.p.m.)	4	3.539,00	3.599,00
VERT HF-4 558	(1.450 r.p.m.)	5,5	3.684,00	3.812,00
VERT HF-4 758	(1.450 r.p.m.)	7,5	4.457,00	4.599,00
VERT HF-4 1208	(1.450 r.p.m.)	10	5.006,00	5.198,00
VERT HF-4 1508	(1.450 r.p.m.)	15	5.740,00	5.995,00
VERT HF-4 2008	(1.450 r.p.m.)	20	6.087,00	6.298,00
VERT HF-4 2508	(1.450 r.p.m.)	25	6.751,00	7.086,00
VERT HF-4 3008	(1.450 r.p.m.)	30	7.028,00	7.367,00

ESTAS BOMBAS NO EQUIPAN CONTRABRIDAS DE SERIE
COUNTERFLANGES ARE NOT EQUIPPED AS STANDARD

PAG. CAT. CAT. PAGE	TIPO TYPE	Conexiones Connections	PVP € Hierro/Cast iron	PVP € Bronce/Bronze
------------------------	--------------	---------------------------	---------------------------	------------------------



PREFILTROS COMPLETOS HIERRO Y BRONCE				
68	F 65 / 65	DN-65	599,00	CONSULTAR
	F 80 / 80	DN-80	599,00	CONSULTAR
	F 100 / 100	DN-100	662,00	CONSULTAR
	F 125 / 125	DN-125	662,00	CONSULTAR
	F 150 / 150	DN-150	1.515,00	CONSULTAR
	F 200 / 200	DN-200	1.536,00	CONSULTAR



PREFILTROS VERTICALES COMPLETOS HIERRO Y BRONCE				
68	V 65/65	DN-65	1.776,00	CONSULTAR
	V 80/80	DN-80	1.776,00	CONSULTAR
	V 100/100	DN-100	1.888,00	CONSULTAR
	V 125/125	DN-125	1.888,00	CONSULTAR
	V 150/150	DN-150	1.888,00	CONSULTAR

PAG. CAT. CAT. PAGE	TIPO TYPE	Conexiones Connections	PVP €
------------------------	--------------	---------------------------	-------



PREFILTROS SUELTOS CUADRADOS ACERO INOX. AISI 316			
81	IH 65 / 65	DN-65	1.945,00
	IH 80 / 80	DN-80	2.095,00
	IH 100 / 100	DN-100	2.245,00
	IH 125 / 125	DN-125	2.395,00
	IH 150 / 150	DN-150	3.947,00
	IH 200 / 200	DN-200	4.097,00



81	IV 100 / 65 VERT	DN 100-65	3.595,00
	IV 100 / 80 VERT	DN 100-80	3.595,00
	IV 125 / 100 VERT	DN 125-100	3.809,00
	IV 150 / 125 VERT	DN 150-125	4.712,00
	IV 200 / 150 VERT	DN 250-150	6.082,00

PAG. CAT. CAT. PAGE	TIPO TYPE	CV HP	PVP € Monof/Single ph	PVP € Trif/Three ph
------------------------	--------------	----------	--------------------------	------------------------



BOMBAS DOSIFICADORAS				
86	PL 23		313,00	
	PL 50		521,00	
	PL 75		543,00	
	DOSING KIT PH		683,00	
	DOSING KIT RX		683,00	



POOLMATIC BOMBAS LIMPIAFONDOS AUTOMÁTICO				
78	POOLMATIC 30 / 50 M	0,75	374,00	
	POOLMATIC 30 / 50 T	0,75	355,00	
	POOLMATIC 40 / 50 M	1		436,00
	POOLMATIC 40 / 50 T	1		447,00

PAG. CAT.
CAT. PAGE

TIPO
TYPE

CV
HP

PVP €
Motor IE-2

PVP €
Motor IE-3

76

BR-2 - CENTRIFUGAS CON PREFILTRO EN BRONCE MARINO VERTICAL



2.900 r.p.m.

BR-2 300 (2.900 r.p.m.)	3	CONSULTAR	CONSULTAR
BR-2 400 (2.900 r.p.m.)	4	CONSULTAR	CONSULTAR
BR-2 550 (2.900 r.p.m.)	5,5	CONSULTAR	CONSULTAR
BR-2 551 (2.900 r.p.m.)	5,5	CONSULTAR	CONSULTAR
BR-2 750 (2.900 r.p.m.)	7,5	CONSULTAR	CONSULTAR
BR-2 1000 (2.900 r.p.m.)	10	CONSULTAR	CONSULTAR
BR-2 1250 (2.900 r.p.m.)	12,5	CONSULTAR	CONSULTAR
BR-2 1500 (2.900 r.p.m.)	15	CONSULTAR	CONSULTAR

* Estas bombas no equipan contrabridas de serie

* Counterflanges are not equipped as standard

84

KIT FILTRO LAMINADO + OPTIMA



TIPO TYPE	Descripción Description	PVP € OPTIMA	PVP € SMART OPTIMA
SUN KIT 25	SUN 510 + OPTIMA 25 M	645,00	799,00
SUN KIT 33	SUN 510 + OPTIMA 33 M	645,00	799,00
SUN KIT 50	SUN 510 + OPTIMA 50 M	686,00	839,00
SUN KIT 75	SUN 510 + OPTIMA 75 M	699,00	851,00
SUN KIT 100	SUN 620 + OPTIMA 100 M	755,00	907,00

84

FILTROS LAMINADOS PISCINA PRIVADA



TIPO TYPE	Ø exterior	Caudal flow lts/h	Ø Ent. Ø Sal.	Arena sand	PVP €
SUN 400	400	6.500	1 1/2"	50 kg.	446,00
SUN 510	510	10.200	1 1/2"	100 kg.	486,00
SUN 620	620	15.100	1 1/2"	150 kg.	543,00
SUN 680	680	18.140	2"	175 kg.	766,00
SUN 750	750	22.000	2"	225 kg.	793,00
SUN 900	900	31.800	2"	325 kg.	1.018,00

Con válvula lateral y tapa superior con tornillos. Filtrros de alto rendimiento. No incluyen arena.

Side mounted six way valve, fi iter lid with bolts. High performance fi lters. Sand not included.

85

FILTROS LAMINADOS PISCINA PÚBLICA



TIPO TYPE	20 m³/h/m² PVP € flow lts/h	30 m³/h/m² PVP €	40 m³/h/m² PVP €	50 m³/h/m² PVP €
SUN 1050	2.160,00	2.226,00	2.226,00	-
SUN 1200	-	2.474,00	2.474,00	2.552,00
SUN 1400	2.591,00	2.731,00	3.103,00	3.103,00
SUN 1600	3.347,00	3.487,00	3.487,00	3.766,00
SUN 1800	4.432,00	4.631,00	4.980,00	5.030,00
SUN 2000	5.779,00	5.971,00	6.420,00	6.548,00

No incluyen batería de válvulas. Lecho filtrante de 1 metro.

Incluye brazo colector. Bajo demanda 1,2 mts lecho y placa crepinas.

Battery valves not included. Filtration bed of 1 meter. Includes arm collector.

Under demand 1,2 meters of filtration bed and/or Noozle plate.

PAG. CAT. CAT. PAGE	TIPO TYPE	CV HP	PVP € Monof/Single ph	PVP € Trif/Three ph
------------------------	--------------	----------	--------------------------	------------------------

HPE - BOMBAS SOPLANTES



79	BLOWER 80-400	0,6	606,00	606,00
	BLOWER 140-850	1,2	760,00	760,00
	BLOWER 140-131	1,8	810,00	810,00
	BLOWER 210-131	1,8	891,00	891,00
	BLOWER 210-151	2	983,00	-
	BLOWER 210-161	2,2	-	943,00
	BLOWER 315-221	3	-	1.378,00
	BLOWER 315-301	4	-	1.539,00

PAG. CAT. CAT. PAGE	TIPO TYPE	CV HP	PVP €
------------------------	--------------	----------	-------



57	ECO 35 M AUT - SUMERGIBLE DOMESTICA		
ECO 35 M AUT.	0,9	441,00	



88	DIVERNOX - SUMERGIBLES DOMESTICAS		
	DIVERNOX 102 M AUT	1	566,00
	DIVERNOX 152 M AUT	1,5	655,00



89	DIVER - SUMERGIBLES DOMESTICAS		
	DIVER 100 M AUT	1	652,00
	DIVER 100 M	1	591,00
	DIVER 100 T	1	591,00
	DIVER 150 M AUT	1,5	736,00
	DIVER 150 M	1,5	674,00
	DIVER 150 T	1,5	672,00
	DIVER HF 151 M AUT	1,5	781,00
	DIVER HF 151 M	1,5	725,00
	DIVER HF 151 T	1,5	720,00
	DIVER HF 200 M AUT	2	857,00
	DIVER HF 200 M	2	799,00
DIVER HF 200 T	2	799,00	



	KIT CAMISA REFRIGERACIÓN 4" 900 MM		255,00
--	---	--	---------------

PAG. CAT. CAT. PAGE	TIPO TYPE	CV HP	PVP € Bomba Suelta Only Pump	Bomba + Motor FR PVP €		Bomba + Motor Franklin PVP €		
				Monof.	Trif.	Monof.	Trif.	
AR - SUMERGIBLES 4" TURBINA FLOTANTE								
<div style="border: 1px solid black; padding: 2px; display: inline-block; margin-bottom: 10px;">90-93</div> 	AR 15-19	0,75	181,00	469,00	464,00	620,00	608,00	
	AR 15-26	1	246,00	553,00	547,00	717,00	701,00	
	AR 15-38	1,5	353,00	707,00	702,00	897,00	880,00	
	AR 20-15	0,75	186,00	474,00	469,00	625,00	613,00	
	AR 20-20	1	217,00	524,00	518,00	688,00	672,00	
	AR 20-30	1,5	328,00	682,00	677,00	872,00	855,00	
	AR 20-36	2	390,00	787,00	770,00	1.053,00	993,00	
	AR 30-10	0,75	149,00	437,00	432,00	588,00	576,00	
	AR 30-14	1	177,00	484,00	478,00	648,00	632,00	
	AR 30-20	1,5	218,00	572,00	567,00	762,00	745,00	
	AR 40-11	1	152,00	459,00	453,00	623,00	607,00	
	AR 40-16	1,5	189,00	543,00	538,00	733,00	716,00	
	AR 40-21	2	224,00	621,00	604,00	887,00	827,00	
	AR 40-32	3	299,00	814,00	791,00	1.138,00	1.045,00	
	AR 60-07	0,75	136,00	424,00	419,00	575,00	563,00	
	AR 60-09	1	149,00	456,00	450,00	620,00	604,00	
	AR 60-14	1,5	190,00	544,00	539,00	734,00	717,00	
	AR 60-18	2	224,00	621,00	604,00	887,00	827,00	
	AR 60-27	3	293,00	808,00	785,00	1.132,00	1.039,00	
	AR 60-35	4	391,00	-	1.020,00	-	1.434,00	
	AR 60-48	5,5	493,00	-	1.274,00	-	1.670,00	
	AR 110-07	1	154,00	461,00	455,00	625,00	609,00	
	AR 110-10	1,5	197,00	551,00	546,00	741,00	724,00	
	AR 110-14	2	224,00	621,00	604,00	887,00	827,00	
	AR 110-20	3	289,00	804,00	781,00	1.128,00	1.035,00	
	AR 110-27	4	354,00	-	983,00	-	1.397,00	
AR 110-36	5,5	479,00	-	1.260,00	-	1.656,00		
AR 140-06	1,5	149,00	503,00	498,00	693,00	676,00		
AR 140-08	2	168,00	565,00	548,00	831,00	771,00		
AR 140-13	3	228,00	743,00	720,00	1.067,00	974,00		
AR 140-17	4	265,00	-	894,00	-	1.308,00		
AR 140-23	5,5	335,00	-	1.116,00	-	1.512,00		
AR 140-32	7,5	433,00	-	1.333,00	-	1.800,00		
AR 200-07	2	214,00	611,00	594,00	877,00	817,00		
AR 200-10	3	269,00	784,00	761,00	1.108,00	1.015,00		
AR 200-14	4	343,00	-	972,00	-	1.386,00		
AR 200-19	5,5	459,00	-	1.240,00	-	1.636,00		
AR 200-26	7,5	620,00	-	1.520,00	-	1.987,00		
AR 250-08	3	274,00	789,00	766,00	1.113,00	1.020,00		
AR 250-11	4	354,00	-	983,00	-	1.397,00		
AR 250-15	5,5	455,00	-	1.236,00	-	1.632,00		
AR 250-20	7,5	581,00	-	1.481,00	-	1.948,00		

*** LAS BOMBAS MONOFASICAS INCLUYEN CONDENSADOR DE ARRANQUE

*** LAS BOMBAS CON MOTOR SE ENTREGARAN DESMONTADAS (BOMBA Y MOTOR SUELTO) PARA EVITAR ROTURAS EN TRANSPORTE.

*** LAS BOMBAS TRIFASICAS MUESTRAN PRECIOS CON MOTORES TRIFASICOS A 400 V

PAG. CAT. CAT. PAGE	TIPO TYPE	CV HP	PVP € Bomba Suelta Only Pump	Bomba + Motor FR PVP €		Bomba + Motor Franklin PVP €	
				Monof.	Trif.	Monof.	Trif.
<div style="border: 1px solid black; padding: 2px; display: inline-block;">94-97</div> 	SP - SUMERGIBLES 4" AISI-304						
	SP 10-13	0,75	278,00	566,00	561,00	717,00	705,00
	SP 10-18	1	352,00	659,00	653,00	823,00	807,00
	SP 10-23	1,5	427,00	781,00	776,00	971,00	954,00
	SP 10-33	2	621,00	1.018,00	1.001,00	1.284,00	1.224,00
	SP 10-48	3	941,00	1.456,00	1.433,00	1.780,00	1.687,00
	SP 18-09	0,75	221,00	509,00	504,00	660,00	648,00
	SP 18-12	1	266,00	573,00	567,00	737,00	721,00
	SP 18-18	1,5	352,00	706,00	701,00	896,00	879,00
	SP 18-25	2	458,00	855,00	838,00	1.121,00	1.061,00
	SP 18-33	3	621,00	1.136,00	1.113,00	1.460,00	1.367,00
	SP 18-45	4	893,00	-	1.522,00	-	1.936,00
	SP 25-06	0,75	186,00	474,00	469,00	625,00	613,00
	SP 25-08	1	215,00	522,00	516,00	686,00	670,00
	SP 25-12	1,5	271,00	625,00	620,00	815,00	798,00
	SP 25-17	2	347,00	744,00	727,00	1.010,00	950,00
	SP 25-21	3	406,00	921,00	898,00	1.245,00	1.152,00
	SP 25-25	3	469,00	984,00	961,00	1.308,00	1.215,00
	SP 25-33	4	621,00	-	1.250,00	-	1.664,00
	SP 25-44	5,5	879,00	-	1.660,00	-	2.056,00
	SP 40-07	1,5	418,00	772,00	767,00	962,00	945,00
	SP 40-10	2	542,00	939,00	922,00	1.205,00	1.145,00
	SP 40-15	3	742,00	1.257,00	1.234,00	1.581,00	1.488,00
	SP 40-18	4	861,00	-	1.490,00	-	1.904,00
	SP 40-25	5,5	1.143,00	-	1.924,00	-	2.320,00
	SP 70-07	3	568,00	1.083,00	1.060,00	1.407,00	1.314,00
	SP 70-10	4	748,00	-	1.377,00	-	1.791,00
	SP 70-13	5,5	927,00	-	1.708,00	-	2.104,00
SP 70-18	7,5	1.076,00	-	1.976,00	-	2.443,00	
SP 70-25	10	1.494,00	-	2.552,00	-	3.453,00	

*** LAS BOMBAS MONOFASICAS INCLUYEN CONDENSADOR DE ARRANQUE

*** LAS BOMBAS CON MOTOR SE ENTREGARAN DESMONTADAS (BOMBA Y MOTOR SUELTO) PARA EVITAR ROTURAS EN TRANSPORTE.

*** LAS BOMBAS TRIFASICAS MUESTRAN PRECIOS CON MOTORES TRIFASICOS A 400 V



PAG. CAT.
CAT. PAGE

TIPO
TYPE

CV
HP

PVP €
Bomba Suelta
Only Pump

Bomba + Motor
SACI PVP €

Bomba + Motor
Franklin PVP €

98-99

AS - SUMERGIBLES 6" RADIALES



AS6 75-6	5,5 - 4"	667,00	1.448,00	1.844,00
AS6 75-09	7,5 - 4"	750,00	1.650,00	2.117,00
AS6 75-12	10	893,00	2.901,00	3.241,00
AS6 75-15	12,5	977,00	3.108,00	3.478,00
AS6 75-18	15	1.061,00	3.314,00	3.678,00
AS6 75-24	20	1.229,00	3.835,00	4.252,00
AS6 135-4	5,5 - 4"	634,00	1.415,00	1.811,00
AS6 135-6	7,5 - 4"	701,00	1.601,00	2.068,00
AS6 135-8	10	826,00	2.834,00	3.174,00
AS6 135-10	12,5	894,00	3.025,00	3.395,00
AS6 135-12	15	962,00	3.215,00	3.579,00
AS6 135-16	20	1.096,00	3.702,00	4.119,00
AS6 135-20	25	1.267,00	4.136,00	4.533,00
AS6 135-24	30	1.403,00	4.552,00	5.048,00
AS6 180-3	5,5 - 4"	645,00	1.426,00	1.822,00
AS6 180-4	7,5 - 4"	682,00	1.582,00	2.049,00
AS6 180-5	10	781,00	2.789,00	3.129,00
AS6 180-6	12,5	818,00	2.949,00	3.319,00
AS6 180-8	15	953,00	3.206,00	3.570,00
AS6 180-10	20	1.095,00	3.701,00	4.118,00
AS6 180-13	25	1.223,00	4.092,00	4.489,00
AS6 180-15	30	1.306,00	4.455,00	4.951,00
AS6 220-3	7,5 - 4"	643,00	1.543,00	2.010,00
AS6 220-4	10	794,00	2.802,00	3.142,00
AS6 220-5	12,5	832,00	2.963,00	3.333,00
AS6 220-6	15	871,00	3.124,00	3.488,00
AS6 220-9	20	988,00	3.594,00	4.011,00
AS6 220-11	25	1.068,00	3.937,00	4.334,00
AS6 220-14	30	1.184,00	4.333,00	4.829,00

* TODOS LOS MOTORES DE 5,5 Y 7,5 CV SON DE 4" Y PARA POTENCIAS DE 10 A 30 CV EQUIPAN MOTOR CON ARRANQUE ESTRELLA TRIANGULO.

* FOR POWERS OF UP TO 7,5 HP, THE MOTOR IS 4". FROM 10 HP, THE MOTORS ARE 6".

PAG. CAT. CAT. PAGE	TIPO TYPE	CV HP	PVP € Bomba Suelta Only Pump	Bomba + Motor SACI PVP €	Bomba + Motor Franklin PVP €
------------------------	--------------	----------	------------------------------------	-----------------------------	---------------------------------

SX - SUMERGIBLES SEMIAXIALES 6"-8"-10"

100-102



SX 617-06	5,5 - 6"	896,00	2.597,00	-
SX 617-08	7,5	988,00	2.786,00	3.226,00
SX 617-10	7,5	1.166,00	2.965,00	3.405,00
SX 617-11	10	1.257,00	3.265,00	3.604,00
SX 617-13	10	1.434,00	3.442,00	3.782,00
SX 617-15	12,5	1.613,00	3.744,00	4.114,00
SX 617-17	15	1.787,00	4.040,00	4.404,00
SX 617-18	15	1.878,00	4.131,00	4.495,00
SX 617-20	15	2.057,00	4.310,00	4.673,00
SX 617-24	20	2.409,00	5.015,00	5.432,00
SX 617-27	20	2.670,00	5.275,00	5.692,00
SX 617-29	25	2.852,00	5.721,00	6.118,00
SX 617-33	25	3.205,00	6.074,00	6.470,00
SX 617-36	30	3.473,00	6.622,00	7.118,00
SX 617-40	30	3.825,00	6.974,00	7.470,00
SX 617-48	35	7.316,00	10.812,00	12.052,00
SX 617-53	40	7.983,00	11.582,00	12.720,00
SX 617-55	50	8.363,00	12.373,00	14.883,00

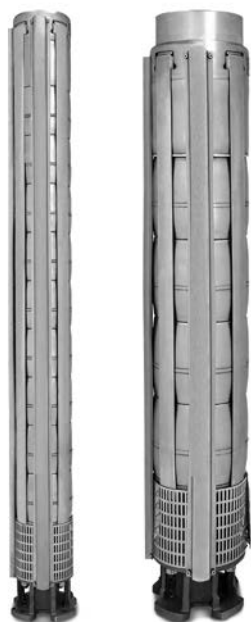

SX 630-04	5,5 - 6"	776,00	2.477,00	-
SX 630-06	7,5	988,00	2.786,00	3.226,00
SX 630-08	10	1.191,00	3.198,00	3.538,00
SX 630-11	12,5	1.497,00	3.628,00	3.998,00
SX 630-13	15	1.704,00	3.957,00	4.321,00
SX 630-15	17,5	1.908,00	4.353,00	4.931,00
SX 630-17	20	2.127,00	4.733,00	5.150,00
SX 630-19	25	2.343,00	5.212,00	5.608,00
SX 630-21	25	2.595,00	5.464,00	5.860,00
SX 630-23	30	2.844,00	5.993,00	6.489,00
SX 630-26	30	3.171,00	6.320,00	6.816,00
SX 630-28	35	3.393,00	6.890,00	8.130,00
SX 630-30	35	3.605,00	7.102,00	8.342,00
SX 630-32	40	3.817,00	7.415,00	8.553,00
SX 630-35	40	4.176,00	7.775,00	8.913,00
SX 630-39	50	8.077,00	12.087,00	14.598,00
SX 630-43	50	8.649,00	12.659,00	15.169,00

PAG. CAT.
CAT. PAGE

TIPO
TYPE

CV
HP

PVP €
Bomba Suelta
Only Pump

Bomba + Motor
SACI PVP €

Bomba + Motor
Franklin PVP €

SX - SUMERGIBLES SEMIAXIALES 6"-8"-10"

100-102

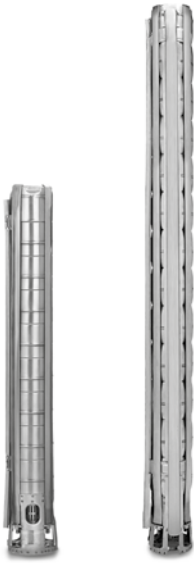

SX 646-03	7,5	768,00	2.567,00	3.007,00
SX 646-05	10	1.041,00	3.049,00	3.388,00
SX 646-06	12,5	1.178,00	3.309,00	3.679,00
SX 646-07	15	1.306,00	3.559,00	3.923,00
SX 646-08	17,5	1.444,00	3.888,00	4.466,00
SX 646-09	20	1.580,00	4.186,00	4.603,00
SX 646-10	20	1.730,00	4.335,00	4.752,00
SX 646-11	25	1.874,00	4.743,00	5.140,00
SX 646-12	25	2.027,00	4.896,00	5.293,00
SX 646-14	30	2.317,00	5.466,00	5.962,00
SX 646-15	30	2.450,00	5.599,00	6.095,00
SX 646-16	35	2.578,00	6.075,00	7.315,00
SX 646-17	35	2.736,00	6.232,00	7.473,00
SX 646-18	40	2.897,00	6.496,00	7.634,00
SX 646-20	40	3.195,00	6.794,00	7.932,00
SX 646-22	50	3.510,00	7.520,00	10.030,00
SX 646-24	50	3.803,00	7.813,00	10.323,00

102-103

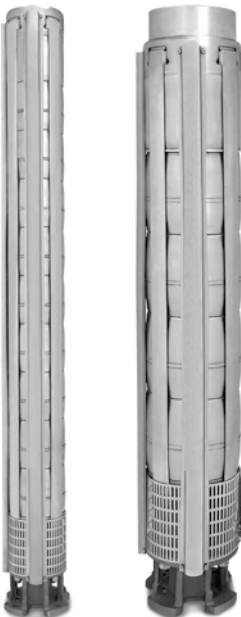

SX 660-02	5,5-6"	632,00	2.332,00	-
SX 660-03	7,5	768,00	2.567,00	3.007,00
SX 660-04	10	906,00	2.914,00	3.253,00
SX 660-05	12,5	1.041,00	3.172,00	3.542,00
SX 660-06	15	1.178,00	3.431,00	3.795,00
SX 660-07	17,5	1.306,00	3.751,00	4.329,00
SX 660-08	20	1.459,00	4.065,00	4.482,00
SX 660-09	25	1.601,00	4.469,00	4.866,00
SX 660-10	25	1.734,00	4.603,00	4.999,00
SX 660-11	30	1.895,00	5.043,00	5.540,00
SX 660-12	30	2.057,00	5.205,00	5.702,00
SX 660-13	35	2.218,00	5.714,00	6.954,00
SX 660-15	40	2.525,00	6.124,00	7.262,00
SX 660-17	40	2.818,00	6.417,00	7.555,00
SX 660-18	50	2.960,00	6.969,00	9.480,00
SX 660-19	50	3.108,00	7.118,00	9.628,00
SX 660-20	50	3.246,00	7.255,00	9.766,00
SX 660-21	50	3.393,00	7.403,00	9.913,00

PAG. CAT. CAT. PAGE	TIPO TYPE	CV HP	PVP € Bomba Suelta Only Pump	Bomba + Motor SACI PVP €	Bomba + Motor Franklin PVP €
------------------------	--------------	----------	------------------------------------	-----------------------------	---------------------------------

SX - SUMERGIBLES SEMIAXIALES 6"-8"-10"

102-103



SX 896-01	6"-7,5	1.423,00	3.222,00	3.662,00
SX 896-02	6"-15	1.697,00	3.950,00	4.314,00
SX 896-03	6"-20	1.968,00	4.574,00	4.991,00
SX 896-04	6"-30	2.238,00	5.387,00	5.883,00
SX 896-05	8"-40-R	2.453,00	6.679,00	9.794,00
SX 896-06	8"-50-R	2.674,00	7.252,00	10.681,00
SX 896-07	8"-50-R	2.942,00	7.521,00	10.950,00
SX 896-08	8"-60-R	3.216,00	8.165,00	11.713,00
SX 896-09	8"-60-R	3.435,00	8.384,00	11.933,00
SX 896-10	8"-75-R	3.758,00	9.174,00	13.420,00
SX 896-11	8"-80-R	4.003,00	9.600,00	13.978,00
SX 896-12	8"-90-R	4.248,00	10.240,00	15.207,00
SX 896-13	8"-100-R	4.521,00	10.919,00	16.051,00
SX 896-14	8"-100-R	4.793,00	11.191,00	16.324,00
SX 896-15	8"-110-R	5.022,00	11.742,00	17.418,00
SX 896-17	8"-125-R	5.499,00	12.721,00	18.975,00

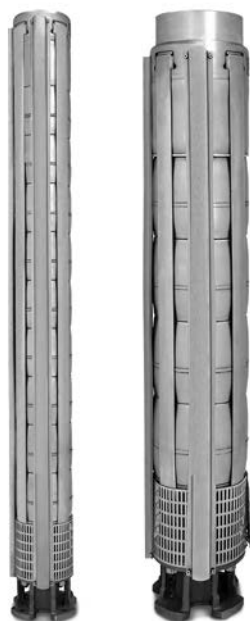

SX 10126-01	6"-15	2.507,00	4.760,00	5.123,00
SX 10126-02	6"-30	2.818,00	5.967,00	6.463,00
SX 10126-03	8"-50 R	3.133,00	7.712,00	11.140,00
SX 10126-04	8"-60 R	3.655,00	8.603,00	12.152,00
SX 10126-05	8"-75 R	4.073,00	9.489,00	13.734,00
SX 10126-06	8"-90 R	4.438,00	10.430,00	15.397,00
SX 10126-07	8"-100 R	5.092,00	11.490,00	16.622,00
SX 10126-08	8"-125 R	5.614,00	12.837,00	19.091,00
SX 10126-09	10"-150 R	6.083,00	16.798,00	21.401,00
SX 10126-10	10"-150 R	6.579,00	17.294,00	21.898,00
SX 10126-11	10"-175 R	6.993,00	19.206,00	23.638,00
SX 10126-12	10"-175 R	7.441,00	19.654,00	24.086,00
SX 10126-13	10"-200 R	8.091,00	21.698,00	25.889,00

PAG. CAT. CAT. PAGE	TIPO TYPE	CV HP	PVP € Bomba Suelta Only Pump	Bomba + Motor SACI PVP €	Bomba + Motor Franklin PVP €
------------------------	--------------	----------	------------------------------------	-----------------------------	---------------------------------

SX - SUMERGIBLES SEMIAXIALES 6"-8"-10"

104

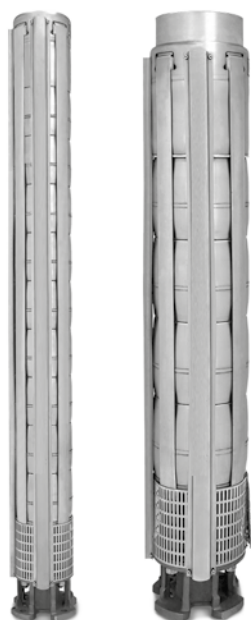

SX 10160-01	6"-17,5		2.661,00	5.106,00	5.684,00
SX 10160-02B	6"-25		2.997,00	5.866,00	6.262,00
SX 10160-02B	6"-35		2.997,00	6.493,00	7.733,00
SX 10160-03B	8"-40 R		3.332,00	7.558,00	10.673,00
SX 10160-03	8"-50 R		3.332,00	7.910,00	11.339,00
SX 10160-04	8"-60 R		3.878,00	8.827,00	12.375,00
SX 10160-05	8"-75 R		4.326,00	9.742,00	13.988,00
SX 10160-06B	8"-80 R		4.724,00	10.320,00	14.699,00
SX 10160-06	8"-90 R		4.724,00	10.716,00	15.683,00
SX 10160-07B	8"-100 R		5.419,00	11.817,00	16.949,00
SX 10160-07	8"-110 R		5.419,00	12.139,00	17.815,00
SX 10160-08	8"-125 R		5.978,00	13.200,00	19.455,00
SX 10160-09	10"-150 R		6.475,00	17.191,00	21.794,00
SX 10160-10	10"-150 R		6.985,00	17.700,00	22.303,00
SX 10160-11	10"-175 R		7.432,00	19.645,00	24.077,00
SX 10160-12	10"-200 R		7.929,00	21.536,00	25.727,00
SX 10160-13	10"-200 R		8.649,00	22.256,00	26.448,00
SX 10210-01B	6"-20		6.049,00	8.655,00	9.072,00
SX 10210-01	6"-25		6.049,00	8.918,00	9.315,00
SX 10210-02B2	8"-40 R		6.907,00	11.133,00	14.248,00
SX 10210-02	8"-50 R		6.907,00	11.486,00	14.914,00
SX 10210-03B3	8"-60 R		7.871,00	12.820,00	16.369,00
SX 10210-03	8"-75 R		7.871,00	13.288,00	17.533,00
SX 10210-04B2	8"-90 R		8.841,00	14.833,00	19.800,00
SX 10210-04	8"-100 R		8.841,00	15.239,00	20.371,00
SX 10210-05	8"-125 R		9.806,00	17.028,00	23.282,00
SX 10210-06	10"-150 R		10.829,00	21.544,00	26.147,00
SX 10210-07	10"-175 R		11.905,00	24.118,00	28.550,00
SX 10210-08	10"-200 R		12.982,00	26.589,00	30.780,00
SX 10210-09	10"-225 R		14.058,00	29.620,00	33.656,00
SX 10210-10	10"-250 R		15.136,00	30.697,00	34.734,00

PAG. CAT. CAT. PAGE	TIPO TYPE	PVP €
------------------------	--------------	-------

RYLBRUN TUBERÍA FLEXIBLE PARA BOMBAS SUMERGIBLES

105

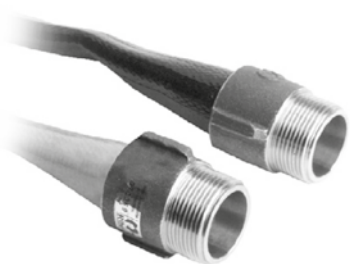

MANGUERA 1 1/4" AZUL PN 15	15,50
MANGUERA 1 1/4" AZUL CON ALETA PN 30	22,00
MANGUERA 2" GRIS PN 10	24,00
MANGUERA 2" NEGRA PN 30	42,00
MANGUERA 3" PN 25	66,00
MANGUERA 4" PN 25	80,00
RACOR 1 1/4" EXPANDIDO	51,00
RACOR 2" EXPANDIDO	140,00
RACOR CÓNICO 2"	337,00
RACOR CÓNICO 3"	772,00
RACOR CÓNICO 4"	1.140,00
CASQ. SIST VACIADO 1 1/4"	585,00
FUSIBLE SIST VACIADO 1 1/4"	32,00
PLOMADA SIST VACIADO 1 1/4"	112,00

PAG. CAT. CAT. PAGE	TIPO TYPE	CV HP	PVP € Monof/Single ph	PVP € Trif/Three ph
------------------------	--------------	----------	--------------------------	------------------------



107

4"

FR - MOTORES SACI 4"

FR 0,75 CV (1.500 KGS C.AXIAL)	288,00	283,00
FR 1 CV (2.500 KGS C.AXIAL)	307,00	301,00
FR 1,5 CV (2.500 KGS C.AXIAL)	354,00	349,00
FR 2 CV (4.500 KGS C.AXIAL)	397,00	380,00
FR 3 CV (4.500 KGS C.AXIAL)	515,00	492,00
FR 4 CV (4.500 KGS C.AXIAL)	-	629,00
FR 5,5 FR (4.500 KGS C.AXIAL)	-	781,00
FR 7,5 CV (4.500 KGS C.AXIAL)	-	900,00
FR 1000 10 CV	-	1.058,00

ATENCIÓN LOS PRECIOS DE LOS MOTORES MONOFÁSICOS INCLUYEN LOS CONDENSADORES DE ARRANQUE
LOS MOTORES FR DE VOLTAJE 230V TRIFÁSICOS TIENEN UN 5% DE INCREMENTO SOBRE LOS TRIFÁSICOS 400V



106

4"

MOTORES FRANKLIN 4"

FRANKLIN 0,5 CV	412,00	422,00
FRANKLIN 0,75 CV	439,00	427,00
FRANKLIN 1 CV	471,00	455,00
FRANKLIN 1,5 CV	544,00	527,00
FRANKLIN 2 CV	663,00	603,00
FRANKLIN 3	839,00	746,00
FRANKLIN 4 CV NORMAL	-	888,00
FRANKLIN 4 CV SUPER	-	1.043,00
FRANKLIN 5 CV	-	1.089,00
FRANKLIN 5,5	-	1.177,00
FRANKLIN 7,5	-	1.367,00
FRANKLIN 10	-	1.959,00

ATENCIÓN LOS PRECIOS DE LOS MOTORES MONOFÁSICOS INCLUYEN LOS CONDENSADORES DE ARRANQUE

PAG. CAT. CAT. PAGE	TIPO TYPE	CV HP	PVP € A. directo/Direct	PVP € A. Est-Triang/Star Delta
------------------------	--------------	----------	----------------------------	-----------------------------------

107



6"
MOTOR
REBOBINABLE

MOTORES SACI REBOBINABLES REFRIG. POR AGUA 6"-8"-10"

6" MOT 5.5	1.701,00	1.701,00
6" MOT 7.5	1.799,00	1.799,00
6" MOT 10	2.008,00	2.008,00
6" MOT 12.5	2.131,00	2.131,00
6" MOT 15	2.253,00	2.253,00
6" MOT 17.5	2.445,00	2.445,00
6" MOT 20	2.606,00	2.606,00
6" MOT 25	2.869,00	2.869,00
6" MOT 30	3.149,00	3.149,00
6" MOT 35	3.497,00	3.497,00
6" MOT 40	3.599,00	3.599,00
6" MOT 50	4.010,00	4.010,00

107

**MOTORES SACI REBOBINABLES REFRIG. POR AGUA
6"-8"-10"**

8"
MOTOR
REBOBINABLE

8" MOT 40	4.227,00	4.227,00
8" MOT 50	4.579,00	4.579,00
8" MOT 60	4.949,00	4.949,00
8" MOT 70	5.255,00	5.255,00
8" MOT 75	5.417,00	5.417,00
8" MOT 80	5.597,00	5.597,00
8" MOT 90	5.993,00	5.993,00
8" MOT 100	6.399,00	6.399,00
8" MOT 110	6.720,00	6.720,00
8" MOT 125	7.223,00	7.223,00

10"
MOTOR
REBOBINABLE

10" MOT 125	9.579,00	9.579,00
10" MOT 150	10.716,00	10.716,00
10" MOT 175	12.213,00	12.213,00
10" MOT 200	13.607,00	13.607,00
10" MOT 250	15.562,00	15.562,00

106

MOTORES FRANKLIN ENCAPSULADOS 6"-8"

6"
MOTOR
ENCAPSULADO

6" MOT 5.5	2.016,00	-
6" MOT 7.5	2.080,00	2.239,00
6" MOT 10	2.189,00	2.348,00
6" MOT 12.5	2.344,00	2.501,00
6" MOT 15	2.459,00	2.617,00
6" MOT 20	2.864,00	3.023,00
6" MOT 25	3.107,00	3.266,00
6" MOT 30	3.488,00	3.645,00
6" MOT 40	4.522,00	4.737,00
6" MOT 50	6.300,00	6.521,00
6" MOT 60	7.508,00	7.724,00

8"
MOTOR
ENCAPSULADO

8" MOT 40	7.889,00	8.589,00
8" MOT 50	8.482,00	9.181,00
8" MOT 60	9.170,00	9.868,00
8" MOT 75	10.387,00	11.302,00
8" MOT 100	13.058,00	13.974,00
8" MOT 125	17.241,00	18.156,00
8" MOT 150	20.847,00	21.930,00
8" MOT 175	23.342,00	24.426,00
8" MOT 200	28.903,00	29.987,00

106

MOTORES FRANKLIN REBOBINABLES 6"-8"-10"



6"

MOTOR
REBOBINABLE

6" MOT 5.5	2.403,00	2.557,00
6" MOT 7.5	2.403,00	2.557,00
6" MOT 10	2.518,00	2.670,00
6" MOT 12.5	2.572,00	2.721,00
6" MOT 15	2.667,00	2.815,00
6" MOT 17.5	2.869,00	3.018,00
6" MOT 20	3.166,00	3.313,00
6" MOT 25	3.566,00	3.714,00
6" MOT 30	3.966,00	4.117,00
6" MOT 35	4.319,00	4.466,00
6" MOT 40	4.690,00	4.835,00
6" MOT 50	6.307,00	6.455,00

8"

MOTOR
REBOBINABLE

8" MOT 40	6.755,00	7.342,00
8" MOT 50	7.419,00	8.008,00
8" MOT 60	7.912,00	8.498,00
8" MOT 70	8.741,00	9.337,00
8" MOT 75	8.895,00	9.662,00
8" MOT 80	9.405,00	9.976,00
8" MOT 90	10.449,00	10.960,00
8" MOT 100	10.755,00	11.531,00
8" MOT 112	11.696,00	12.397,00
8" MOT 125	12.701,00	13.477,00

10"

MOTOR
REBOBINABLE

10" MOT 115	-	14.699,00
10" MOT 150	-	15.319,00
10" MOT 175	-	16.645,00
10" MOT 200	-	17.799,00
10" MOT 250	-	19.598,00

PAG. CAT. CAT. PAGE	TIPO TYPE	CV HP	PVP € BOMBA/Pump
------------------------	--------------	----------	---------------------



VORT - SUMERGIBLES FECALES VORTEX AISI-304			
110	VORT 7 M AUT	0,75	333,00
	VORT 10 M AUT	1	382,00
	VORT 15 M AUT	1,5	436,00
	VORT 15 T	1,5	353,00
	VORT 20 T	2	397,00



COMPACTA - SUMERGIBLES FECALES			
111	COMPACTA 1 M AUT	0,4	287,00
	COMPACTA 2 M AUT	0,8	397,00
	COMPACTA 2 T	0,8	383,00
	COMPACTA 3 M AUT	1	448,00
	COMPACTA 3 T	1	432,00
	COMPACTA 22 M AUT	0,8	469,00
	COMPACTA 22 T	0,8	456,00
	COMPACTA 32 M AUT	1	520,00
	COMPACTA 32 T	1	506,00
	COMPACTA 4 M AUT	1,5	732,00
	COMPACTA 4 T	1,5	713,00
	COMPACTA 55 M AUT	2	1.017,00
	COMPACTA 55 T	2	795,00
COMPACTA 6 T	3	987,00	



FEKA - SUMERGIBLES AGUAS FECALES VORTEX			
112	FEKA VS 550 M AUT	0,75	512,00
	FEKA VS 750 M AUT	1	538,00
	FEKA VS 1000 M AUT	1,36	643,00
	FEKA VS 1000 T	1,36	614,00
	FEKA VS 1200 M AUT	1,6	708,00
	FEKA VS 1200 T	1,6	678,00
	FEKA 1400 M	1,5	1.295,00
	FEKA 1800 T	2	1.298,00
	Minizócalo anclaje 2"	-	161,00



GRINDER-GM-GT SUMERGIBLES CON TRITURADOR			
104-105	GM 32-2 90 M Aut (ex GRIX 100 M)	1,2	797,00
	GT 32-2 90 T (ex GRIX 100 T)	1,2	720,00
	GRINDER 1400 M + CUADRO	1,5	2.098,00
	GRINDER 1800 T	2	1.654,00
	GM 50-2 149 M Aut	1,2	1.157,00
	GT 50-2 149 T	1,2	998,00
	GM 50-2 150 M Aut	1,5	1.783,00
	GT 50-2 150 T	1,5	1.457,00
	GM 50-2 155 M Aut	2	2.147,00
	GT 50-2 155 T	2	1.718,00
	GT 50-2 160 T	3	2.042,00
	GT 50-2 165 T	4	2.928,00
	GT 50-2 170 T	5,5	3.694,00
	GT 50-2 175 T	7,5	4.981,00
	GT 50-2 180 T	10	5.609,00
	GT 50-2 185 T	13	6.044,00
	MINIZÓCALO ANCLAJE 2"	-	161,00

PAG. CAT. CAT. PAGE	TIPO TYPE	CV HP	PVP € BOMBA/Pump
------------------------	--------------	----------	---------------------

HT - SUMERGIBLES AGUAS CARGADAS GRANDES ALTURAS



113

HT 50-2 C.500	2	1.541,00
HT 50-2 C.501	3	1.660,00
HT 65-2 C.502	4	2.243,00
HT 65-2 C.503	5,5	2.913,00
HT 65-2 C.504	7,5	3.637,00
HT 65-2 C.505	10	3.951,00

FEKAFOS - KIT ESTACIONES AUTOMÁTICAS



124

KIT FEKABOX 110 LTS	457,00
KIT FEKABOX 200 LTS	881,00
KIT FEKABOX 280 LTS	1.378,00
KIT FEKAFOS 280 LTS DOBLE	1.626,00
KIT FEKAFOS 550 LTS DOBLE	2.541,00
KIT FEKAFOS 1200 LTS DOBLE DN 65	4.471,00
KIT FEKAFOS 2000 LTS DOBLE DN 65	6.624,00
KIT FEKAFOS 3800 LTS DOBLE DN 65	9.445,00

LOS PRECIOS DE LOS KITS FEKABOX/FEKAFOS NO INCLUYEN LA BOMBA

M - SUMERGIBLES FECALES TURBINA MONOCANAL



117-119

Modelos a 2.850 r.p.m.

M 65-2 C.236	2	1.423,00
M 65-2 C.237	3	1.655,00
M 65-2 C.247	5,5	2.938,00
M 80-2 C.254	7,5	3.436,00
M 80-2 C.257	10	4.335,00
M 80-2 C.267	16	6.404,00
M 80-2 C.268	20	7.939,00
M 80-2 C.269	27	8.471,00
M 80-2 C.270	34	9.483,00
M 80-2 C.271	41	11.402,00

Modelos a 1.450 r.p.m.

M 80-4 C.242	2	1.733,00
M 80-4 C.244	3	2.141,00
M 80-4 C.245	4	2.377,00
M 100-4 C.243	2,2	2.102,00
M 100-4 C.244	3	2.363,00
M 100-4 C.245	4	2.624,00
M 100-4 C.255	5,5	3.569,00
M 100-4 C.256	7,5	4.162,00
M 150-4 C.258	10	5.701,00
M 150-4 C.260	13,5	6.843,00
M 150-4 C.263	22,5	7.610,00
M 150-4 C.264	16	7.777,00
M 150-4 C.265	22	10.338,00
M 150-4 C.275	24	12.500,00
M 150-4 C.280	31	14.473,00
M 150-4 C.285	40	17.518,00
M 150-4 C.290	53,5	21.642,00
M 150-4 C.295	61	25.131,00
M 150-4 C.300	68	25.700,00

PAG. CAT.
CAT. PAGE

TIPO
TYPE

CV
HP

PVP €
BOMBA/Pump

VT - SUMERGIBLES FECALES TURBINA VORTEX



120-121

VT 80-4 C.341	1,5	1.565,00
VT 80-4 C.342	1,7	1.681,00
VT 80-4 C.344	3	2.136,00
VT 80-4 C.345	4	2.377,00
VT 100-4 C.349	3	2.363,00
VT 100-4 C.350	4	2.624,00
VT 100-4 C.355	5,5	3.569,00
VT 100-4 C.356	7,5	4.162,00
VT 100-4 C.358	10	5.160,00
VT 100-4 C.362	15	6.726,00
VT 100-4 C.363	20	8.409,00
VT 100-4 C.375	30	13.667,00
VT 100-4 C.380	35	15.839,00
VT 150-4 C.385	40	17.518,00
VT 150-4 C.390	50	21.642,00
VT 150-4 C.395	59	25.131,00

ZOCALOS DE ACOPLAMIENTO BOMBAS AGUAS FECALES



MINIZOCALO 2"	161,00
ZOCALO DN-65 PN 6	454,00
ZOCALO DN-65 PN 10	443,00
ZOCALO DN-80	662,00
ZOCALO DN-100	882,00
ZOCALO DN-150 (sólo para M 150-4 C.258)	1.242,00
ZOCALO DN-150 (para todas M 150 excepto C.258)	1.734,00

SFU SUMERGIBLES ACERO INOXIDABLE AISI-316



116

BOMBA 50SFU2-0,4 AUT	0,5	1.089,00
BOMBA 50SFU2-0,8 AUT	1	1.196,00
BOMBA 80SFU2-2,2	3	2.599,00
BOMBA 80SFU2-3,7	5	3.668,00
BOMBA 80SFU2-5,5	7,5	6.259,00
BOMBA 80SFU2-7,5	10	6.737,00

DRX - SUMERGIBLES DRENAJE AISI-304



112

DRX 7 M AUT	0,75	389,00
DRX 10 M AUT	1	418,00
DRX 10 T	1	389,00
DRX 15 M AUT	1,5	460,00
DRX 15 T	1,5	426,00
DRX 20 T	2	476,00

DRENAG - SUMERGIBLES PARA DRENAJE



123

DRENAG 1400 M	1,5	1.411,00
DRENAG 1800 T	2	1.448,00

PAG. CAT. CAT. PAGE	TIPO TYPE	PVP € RETENCIÓN	PVP € COMPERTA
------------------------	--------------	--------------------	-------------------



Válvula Retención

Válvula Compuerta

VÁLVULAS PARA AGUAS FECALES

1 1/4" ROSCA	81,00	-
1 1/2" ROSCA	81,00	-
2" ROSCA	104,00	-
2 1/2" ROSCA	153,00	-
DN 50	-	135,00
DN 65	197,00	163,00
DN 80	243,00	192,00
DN 100	348,00	273,00
DN 150	653,00	439,00
DN 200	1.285,00	660,00
DN 250	2.134,00	1.054,00
DN 300	3.201,00	1.467,00



BRIDAS CON CODO VERTICAL A 90° PARA CONEXIÓN A TUBO FLEXIBLE

BRIDA CODO DN 65 PN 6 CUADRADA	111,00
BRIDA CODO DN 65 PN 10 REDONDA	131,00
BRIDA CODO DN 80	151,00
BRIDA CODO DN 100	178,00
BRIDA CODO DN 150	249,00



PINZA CON BRIDA (RECAMBIO PARA ZOCALOS)

PINZA CON BRIDA DN-65 PN-6 CUADRADA	182,00
PINZA CON BRIDA DN-65 PN10 REDONDA	182,00
PINZA CON BRIDA DN-80	212,00
PINZA CON BRIDA DN-100	268,00
PINZA CON BRIDA DN-150	381,00



INTERRUPTOR DE NIVEL AGUAS FECALES ECOLOGY

INTERRUPTOR ECOLOGY 6 METROS	72,00
INTERRUPTOR ECOLOGY 15 METROS	112,00

126-127

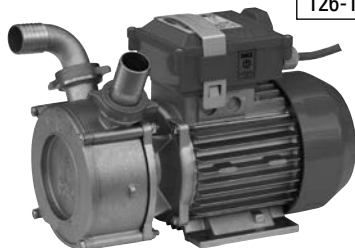

ROVER-BE-MARINA AUTOASPIRANTES USOS VARIOS

ROVER 20 M CE	134,00	-
BE 20 M IP 55	178,00	-
BE 25 M	209,00	-
ROVER 30 M CE	259,00	-
BE 30 T	321,00	-
ROVER 40 M CE	323,00	-
BE 40 T	391,00	-
MARINA 12V	371,00	-
MARINA 24V	371,00	-



120

DRILL 20 KIT BE-25 M CONTADOR

BOMBA TALADRO DRILL Y KIT BE-25 CONTADOR

DRILL 20	75,00	-
KIT BE-25 M CONTADOR	741,00	-

PAG. CAT. CAT. PAGE	TIPO TYPE	CV HP	PVP € BOMBA/Pump
------------------------	--------------	----------	---------------------



128

COLOMBO - FILTRO PARA VINO

FILTRO DE VINO COLOMBO	424,00
RECAMBIOS FILTRO CKPV 4 (20 Un.)	30,00
RECAMBIOS FILTRO CKPV 8 (20 Un.)	33,00
RECAMBIOS FILTRO CKPV 16 (20 Un.)	33,00

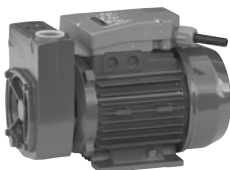

129

MD - AUTOASPIRANTES PARA GAS-OIL

MD-75 M (IP55)	0,8	301,00
KIT (ASPIRACIÓN-IMPULSIÓN) Ø20		85,00
PISTOLA AUTOMÁTICA 60 lts/min		129,00
CONTADOR GAS-OIL		209,00

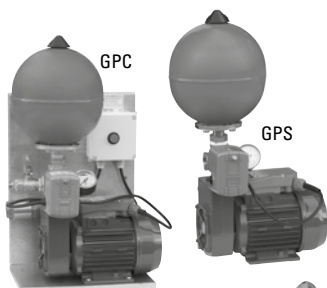

130

GPS/GPC - GRUPOS DE PRESION PARA GAS-OIL

GPS (SIMPLE)	0,8	422,00
GPC (COMPACTO)	0,8	712,00



131

BOMBAS DE ARRASTRE MAGNETICO Y VACIADO DE BIDONES

HCM 75	352,00
HCM 100	678,00
HCM 130	787,00
EL 450 CAÑA 900 mm	2.202,00
EL 450 CAÑA 1200 mm	2.471,00

PAG. CAT. CAT. PAGE	TIPO TYPE	PVP € Monof/Single ph
------------------------	--------------	--------------------------



140-142

EVOSTA - CIRCULADORAS DOMESTICAS

BOMBA EVOSTA-2 40-70/130 M (1/2")	202,00
BOMBA EVOSTA-2 40-70/130 M	202,00
BOMBA EVOSTA-2 40-70/180 M	202,00



BOMBA EVOSTA-3 40/130 M	240,00
BOMBA EVOSTA-3 40/180 M	240,00
BOMBA EVOSTA-3 60/130 M	271,00
BOMBA EVOSTA-3 60/180 M	271,00
BOMBA EVOSTA-3 60/180 XM	276,00
BOMBA EVOSTA-3 80/130 M	326,00
BOMBA EVOSTA-3 80/180 M	326,00
BOMBA EVOSTA-3 80/180 XM	331,00

PAG. CAT. CAT. PAGE	TIPO TYPE	PVP € Monof/Single ph
------------------------	--------------	--------------------------

143-145

EVOPLUS SMALL - CIRCULADORAS PEQUEÑAS INST.



EVOPLUS SMALL 60/180 XM	625,00
EVOPLUS SMALL 80/180 XM	697,00
EVOPLUS SMALL 110/180 XM	772,00

EVOPLUS SMALL B 40/220.32 M	594,00
EVOPLUS SMALL B 60/220.32 M	655,00
EVOPLUS SMALL B 80/220.32 M	728,00
EVOPLUS SMALL B 110/220.32 M	803,00
EVOPLUS SMALL B 120/220.32 M	1.276,00

EVOPLUS SMALL D 40/220.32 M (DOBLE)	1.390,00
EVOPLUS SMALL D 60/220.32 M (DOBLE)	1.511,00
EVOPLUS SMALL D 80/220.32 M (DOBLE)	1.654,00
EVOPLUS SMALL D 110/220.32 M (DOBLE)	1.802,00
EVOPLUS SMALL D 120/220.32 M (DOBLE)	2.293,00

EVOPLUS SMALL B 60/250.40 M	713,00
EVOPLUS SMALL B 80/250.40 M	787,00
EVOPLUS SMALL B 110/250.40 M	861,00

EVOPLUS SMALL D 60/250.40 M (DOBLE)	1.610,00
EVOPLUS SMALL D 80/250.40 M (DOBLE)	1.753,00
EVOPLUS SMALL D 110/250.40 M (DOBLE)	1.901,00

146-150

EVOPLUS B CIRCULADORAS SIMPLES INST. COLECTIVAS



EVOPLUS B 40/220.40 M	1.217,00
EVOPLUS B 60/220.40 M	1.261,00
EVOPLUS B 80/220.40 M	1.304,00
EVOPLUS B 100/220.40 M	1.390,00
EVOPLUS B 120/250.40 M	1.495,00
EVOPLUS B 150/250.40 M	1.853,00
EVOPLUS B 180/250.40 M	2.143,00

EVOPLUS B 40/240.50 M	1.363,00
EVOPLUS B 60/240.50 M	1.594,00
EVOPLUS B 80/240.50 M	1.724,00

EVOPLUS B 100/280.50 M	1.853,00
EVOPLUS B 120/280.50 M	1.998,00
EVOPLUS B 150/280.50 M	2.201,00
EVOPLUS B 180/280.50 M	2.403,00

EVOPLUS B 40/340.65 M	1.710,00
EVOPLUS B 60/340.65 M	1.970,00
EVOPLUS B 80/340.65 M	2.101,00
EVOPLUS B 100/340.65 M	2.201,00
EVOPLUS B 120/340.65 M	2.403,00
EVOPLUS B 150/340.65 M	2.724,00

EVOPLUS B 40/360.80 M	2.058,00
EVOPLUS B 60/360.80 M	2.230,00
EVOPLUS B 80/360.80 M	2.403,00
EVOPLUS B 100/360.80 M	2.664,00
EVOPLUS B 120/360.80 M	2.955,00

EVOPLUS B 40/450.100 M	2.403,00
EVOPLUS B 60/450.100 M	2.607,00
EVOPLUS B 80/450.100 M	2.840,00
EVOPLUS B 100/450.100 M	3.127,00
EVOPLUS B 120/450.100 M	3.505,00

PAG. CAT. CAT. PAGE	TIPO TYPE	PVP € Monof/Single ph
------------------------	--------------	--------------------------

146-150

VOPLUS D CIRCULADORAS DOBLES INST. COLECTIVAS



EVOPLUS D 40/220.40 M	2.236,00
EVOPLUS D 60/220.40 M	2.279,00
EVOPLUS D 80/220.40 M	2.317,00
EVOPLUS D 100/220.40 M	2.474,00

EVOPLUS D 120/250.40 M	2.747,00
EVOPLUS D 150/250.40 M	3.335,00
EVOPLUS D 180/250.40 M	3.828,00

EVOPLUS D 40/240.50 M	2.449,00
EVOPLUS D 60/240.50 M	2.866,00
EVOPLUS D 80/240.50 M	3.131,00



EVOPLUS D 100/280.50 M	3.335,00
EVOPLUS D 120/280.50 M	3.596,00
EVOPLUS D 150/280.50 M	4.134,00
EVOPLUS D 180/280.50 M	4.789,00

EVOPLUS D 40/340.65 M	3.104,00
EVOPLUS D 60/340.65 M	3.544,00
EVOPLUS D 80/340.65 M	3.807,00
EVOPLUS D 100/340.65 M	4.047,00
EVOPLUS D 120/340.65 M	4.383,00
EVOPLUS D 150/340.65 M	5.043,00

EVOPLUS D 40/360.80 M	3.817,00
EVOPLUS D 60/360.80 M	4.127,00
EVOPLUS D 80/360.80 M	4.442,00
EVOPLUS D 100/360.80 M	4.906,00
EVOPLUS D 120/360.80 M	5.401,00

EVOPLUS D 40/450.100 M	4.412,00
EVOPLUS D 60/450.100 M	4.763,00
EVOPLUS D 80/450.100 M	5.163,00
EVOPLUS D 100/450.100 M	5.686,00
EVOPLUS D 120/450.100 M	6.393,00

152

BOMBAS CIRCULADORAS PARA AGUA SANITARIA

VS 8-150 M	251,00
VS 16-150 M	265,00
VS 35-150 M	276,00
VS 65-150 M	286,00

KITS RACORES Y BRIDAS

KIT RACORES 1"	14,50
KIT RACORES 1 1/4"	17,50
KIT RACORES 1" LATON	31,00
KIT BRIDAS DN-32 PN 10	56,00
KIT BRIDAS DN-40 PN 10	60,00
KIT BRIDAS DN-50 PN 10	67,00
KIT BRIDAS DN-65 PN 10	81,00
KIT BRIDAS DN-80 PN 10	86,00



KIT BRIDAS DN-40 CP PN 16	68,00
KIT BRIDAS DN-50 CP PN 16	74,00
KIT BRIDAS DN-65 CM 65 PN 16	79,00
KIT BRIDAS DN-80 CM 80 PN 16	105,00
KIT BRIDAS DN-100 CM 100 PN 16	120,00
KIT BRIDAS DN-125 CM 125 PN 16	156,00
KIT BRIDAS DN-150 CM 150 PN 16	202,00

PAG. CAT. CAT. PAGE	TIPO TYPE	CV HP	PVP € Monof/Single ph	PVP € Trif/Three ph
------------------------	--------------	----------	--------------------------	------------------------

153

ALM-ALP - CIRCULADORAS IN-LINE ROTOR SECO



ALM 200	0,08	480,00	423,00
ALP 800	0,5	414,00	369,00
ALM 500	0,33	561,00	507,00
ALP 2000	0,75	566,00	517,00

KL - CIRCULADORAS IN-LINE ROTOR SECO

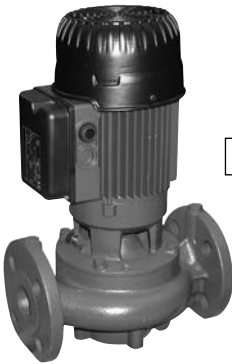

154-155

KLM 40-300	0,33	691,00	624,00
KLP 40-600	0,5	691,00	624,00
KLP 40-900	0,5	691,00	624,00
KLP 40-1200	0,75	731,00	669,00
KLP 40-1600	1	-	718,00
KLP 40-1800	1,15	-	718,00
KLM 50-300	0,33	1.031,00	952,00
KLM 50-600	0,33	1.031,00	952,00
KLP 50-900	1	1.053,00	1.090,00
KLP 50-1200	1	1.053,00	1.090,00
KLP 50-1600	1,5	-	1.129,00
KLP 50-2000	2,5	-	1.282,00
KLM 65-300	0,33	-	961,00
KLM 65-600	0,5	-	961,00
KLP 65-900	1,5	-	1.141,00
KLP 65-1200	1,5	-	1.141,00
KLP 65-1600	2,2	-	1.129,00
KLP 65-2000	2,7	-	1.282,00
KLM 80-300	0,33	-	974,00
KLM 80-600	1	-	1.106,00
KLP 80-900	2,5	-	1.397,00
KLP 80-1200	2,5	-	1.397,00
KLP 80-1600	3,5	-	1.654,00
KLP 80-2000	5	-	1.916,00

154-155

DKL - CIRCULADORAS DOBLES IN-LINE ROTOR SECO



DKLM 40-300	2 x 0,33	1.340,00	1.226,00
DKLP 40-600	2 x 0,5	1.340,00	1.226,00
DKLP 40-900	2 x 0,5	1.340,00	1.226,00
DKLP 40-1200	2 x 0,75	1.396,00	1.267,00
DKLP 40-1600	2 x 1	-	1.390,00
DKLP 40-1800	2 x 1,15	-	1.390,00
DKLM 50-300	2 x 0,33	1.959,00	1.811,00
DKLM 50-600	2 x 0,33	1.959,00	1.811,00
DKLP 50-900	2 x 1	1.994,00	2.094,00
DKLP 50-1200	2 x 1	1.994,00	2.094,00
DKLP 50-1600	2 x 1,5	-	2.100,00
DKLP 50-2000	2 x 2,5	-	2.383,00
DKLM 65-300	2 x 0,33	-	1.844,00
DKLM 65-600	2 x 0,5	-	1.844,00
DKLP 65-900	2 x 1,5	-	2.193,00
DKLP 65-1200	2 x 1,5	-	2.193,00
DKLP 65-1600	2 x 2,2	-	2.191,00
DKLP 65-2000	2 x 2,7	-	2.485,00
DKLM 80-300	2 x 0,33	-	1.865,00
DKLM 80-600	2 x 1	-	2.096,00
DKLP 80-900	2 x 2,5	-	2.654,00
DKLP 80-1200	2 x 2,5	-	2.654,00
DKLP 80-1600	2 x 3,5	-	3.175,00
DKLP 80-2000	2 x 5	-	3.678,00

PAG. CAT.
CAT. PAGE

TIPO
TYPE

CV
HP

PVP €
BOMBA/Pump

156-158

CM CIRCULADORAS IN-LINE A 1,450 RPM ROTOR SECO

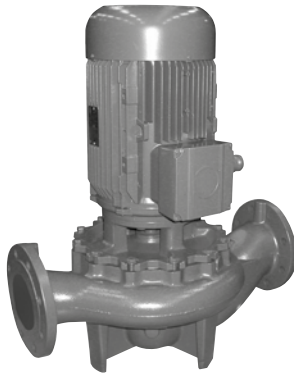

1.450 R.P.M.

* Para bombas gemelas consulte
nuestro departamento técnico.

CM 40-440 T	1	1.001,00
CM 40-540 T	1	1.001,00
CM 40-670 T	1	1.033,00
CM 40-870 T	1	1.033,00
CM 40-1300 T	1	1.590,00
CM 40-1450 T	1,3	1.792,00
CM 50-510 T	1	1.068,00
CM 50-630 T	1	1.101,00
CM 50-780 T	1	1.101,00
CM 50-1000 T	1	1.101,00
CM 50-1270 T	1,5	2.075,00
CM 50-1420 T	1,5	2.075,00
CM-G 65-420 T	0,33	1.065,00
CM-G 65-540 T	0,5	1.091,00
CM-G 65-660 T	0,75	1.121,00
CM-G 65-760 T	0,75	1.147,00
CM-G 65-920 T	1	1.414,00
CM-G 65-1080 T	1,5	1.470,00
CM-G 65-1200 T	2	1.588,00
CM-G 65-1530 T	3	1.780,00
CM-G 65-1680 T	4	1.812,00
CM-G 65-2380 T	5,5	1.947,00
CM-G 80-550 T	0,75	1.406,00
CM-G 80-650 T	1	1.691,00
CM-G 80-740 T	1,5	1.748,00
CM-G 80-890 T	2	1.866,00
CM-G 80-1050 T	3	2.056,00
CM-G 80-1530 T	4	2.089,00
CM-G 80-1700 T	5,5	2.226,00
CM-G 80-2410 T	7,5	2.967,00
CM-G 80-2700 T	10	3.747,00
CM-G 80-3420 T	15	4.245,00
CM-G 100-510 T	1	2.015,00
CM-G 100-650 T	1,5	2.073,00
CM-G 100-660 T	2	2.189,00
CM-G 100-865 T	3	2.378,00
CM-G 100-1020 T	4	2.411,00
CM-G 100-1320 T	5,5	2.551,00
CM-G 100-1650 T	7,5	3.291,00
CM-G 100-2050 T	10	4.086,00
CM-G 100-2550 T	15	4.582,00
CM-G 100-3290 T	20	5.241,00
CM-G 100-3680 T	25	5.744,00
CM-G 100-4100 T	30	6.740,00
CM-G 125-1075 T	5,5	3.109,00
CM-G 125-1270 T	7,5	3.854,00
CM-G 125-1560 T	10	4.673,00
CM-G 125-2100 T	15	5.173,00
CM-G 125-2550 T	20	5.830,00
CM-G 125-3200 T	25	6.330,00
CM-G 125-3600 T	30	7.324,00
CM-G 125-4022 T	40	8.907,00
CM-G 150-955 T	7,5	4.396,00
CM-G 150-1322 T	10	5.391,00
CM-G 150-1600 T	15	6.021,00
CM-G 150-1950 T	20	6.519,00
CM-G 150-2200 T	25	7.182,00
CM-G 150-2405 T	30	7.678,00

PAG. CAT. CAT. PAGE	TIPO TYPE	CV HP	PVP € BOMBA/Pump
------------------------	--------------	----------	---------------------

CP - CIRCULADORAS IN-LINE A 2,900 RPM ROTOR SECO

159-160



2.900 R.P.M.

* Para bombas gemelas consulte nuestro departamento técnico.

CP 40-1900 T	1	1.092,00
CP 40-2300 T	1,5	1.109,00
CP 40-2700 T	2	1.133,00
CP 40-3500 T	3	1.217,00
CP 40-3800 T	4	1.965,00
CP 40-4700 T	5,5	2.222,00
CP 40-5500 T	7,5	2.579,00
CP 40-6200 T	10	3.209,00
CP 50-2200 T	1,5	1.199,00
CP 50-2600 T	2	1.269,00
CP 50-3100 T	3	1.318,00
CP 50-4100 T	5,5	1.490,00
CP 50-4600 T	7,5	2.827,00
CP 50-5100 T	10	3.351,00
CP 50-5650 T	10	3.351,00
CP-G 65-1470 T	2	1.560,00
CP-G 65-1900 T	3	1.708,00
CP-G 65-2280 T	4	1.860,00
CP-G 65-2640 T	5,5	2.037,00
CP-G 65-3400 T	7,5	2.186,00
CP-G 65-4100 T	10	2.650,00
CP-G 65-4700 T	15	3.581,00
CP-G 65-5500 T	20	4.426,00
CP-G 65-6150 T	25	4.733,00
CP-G 65-7350 T	30	5.191,00
CP-G 65-9250 T	40	5.953,00
CP-G 80-1400 T	3	1.860,00
CP-G 80-1700 T	4	2.011,00
CP-G 80-2050 T	5,5	2.154,00
CP-G 80-2400 T	7,5	2.524,00
CP-G 80-2770 T	10	3.083,00
CP-G 80-3250 T	15	3.646,00
CP-G 80-4000 T	20	4.576,00
CP-G 80-5150 T	25	5.425,00
CP-G 80-5650 T	30	5.730,00
CP-G 80-6850 T	40	6.360,00
CP-G 80-8600 T	50	8.190,00
CP-G 80-9600 T	60	9.856,00
CP-G 80-10200 T	75	11.890,00
CP-G 100-1600 T	5,5	2.719,00
CP-G 100-1950 T	7,5	3.091,00
CP-G 100-2350 T	10	3.682,00
CP-G 100-2400 T	15	4.242,00
CP-G 100-3050 T	20	4.852,00
CP-G 100-3550 T	25	5.702,00
CP-G 100-3850 T	30	6.008,00
CP-G 100-4800 T	40	6.870,00
CP-G 100-5600 T	50	8.260,00
CP-G 100-6300 T	60	9.920,00
CP-G 100-8300 T	75	11.957,00
CP-G 125-4750 T	50	9.276,00
CP-G 125-5300 T	60	10.940,00
CP-G 125-5800 T	75	12.975,00

162 [e]MOTION - VARIADOR DE FRECUENCIA

VARIADOR [e]MOTION MT2-11	552,00
VARIADOR [e]MOTION TT3-11	795,00
VARIADOR [e]MOTION TT3-30	CONSULTAR

SOPORTE PARED CON VENTILACION [e]-MOTION	79,00
TRANSDUCTOR DE PRESION 0-10 BAR 4-20 mA + 2M CABLE	99,00
TRANSDUCTOR DE PRESION 0-25 BAR 4-20 mA (SIN CABLE)	99,00

163 PRECONTROL-MASCONTROL-CONTROLPRESS

PRESCONTROL CON CABLES	121,00
MASCONTROL	194,00
CONTROLPRESS REGULABLE	291,00

164-165 ACCESORIOS

PRESOST FSG-2	20,00
PRESOST FYG-22	34,00
PRESOST FYG-32	43,00
PRESOST FSG- 2/M4	69,00
PRESOST XMXA06L2135 (FXG- 2)	70,00
PRESOST XMXA12L2135 (FXG- 4)	72,00
TELEM 6	27,80
TELEM 12	31,00
TELEM 25	83,00
RACOR 5 VIAS	12,50
MANOMETRO	6,70
MANOMETRO GLICERINA	16,00
INTERRUPTOR SACI-2 (2 mts cable)	22,00
EMPALME TERMORETRACTIL 20/6	9,00
EMPALME TERMORETRACTIL 43/12	9,00
KIT EMPALME TERMORETRACTIL	11,30
TAPA POZO POLIESTER 1 1/4" DIAM 210	32,00
TAPA POZO GALVANIZADA 1 1/4" DIAM 210	42,00
TAPA POZO INOX 304 1 1/4" DIAM 205	71,00
ROLLO 300 MTS CUERDA BLANCA DIAM 10 MM	276,00
INYECTOR DE AIRE MINI	96,00
INYECTOR DE AIRE MIDI	159,00
INYECTOR DE AIRE MAXI	236,00

PAG. CAT. CAT. PAGE	TIPO TYPE	PVP €
------------------------	--------------	-------



164

CAUDALÍMETROS SUELTOS

CAUDALIMETRO D63 - 2" (6-29 M3/H)	192,00
CAUDALIMETRO D75 - 2 1/2" (9-42 M3/H)	220,00
CAUDALIMETRO D90 - 3" (12-51 M3/H)	246,00
CAUDALIMETRO D110 - 4" (36-108 M3/H)	270,00
CAUDALIMETRO D160 - 6" (54-192 M3/H)	440,00
CAUDALIMETRO D200 - 8" (90-306 M3/H)	484,00

PAG. CAT. CAT. PAGE	TIPO TYPE	PVP € V. retenc./Retention V.	PVP € V. pie/Foot V.
------------------------	--------------	----------------------------------	-------------------------



164

VÁLVULAS DE RETENCIÓN Y DE PIE

VÁLVULAS 3/4"	9,00	14,00
VÁLVULAS 1"	14,00	21,00
VÁLVULAS 1 1/4"	22,00	32,00
VÁLVULAS 1 1/2"	28,00	42,00
VÁLVULAS 2"	42,00	61,00
VÁLVULAS 2 1/2"	89,00	125,00

PAG. CAT. CAT. PAGE	TIPO TYPE	PVP €
------------------------	--------------	-------



166

FILTROS DE CARTUCHO

FILTRO 3 PIEZAS 10" LARGO 1"	33,00
CART. PP. BOBINADO 50 MICRAS 1"	9,00
CART. MALLA LAVABLE 60 MICRAS 1"	21,00
CART. CARBON ACTIVO 60 MICRAS 1"	19,00
CART. POLIFOSFATOS 1"	35,00

PAG. CAT.
CAT. PAGE

TIPO
TYPE

PRESIÓN
PRESSURE

PVP €

168

EVO - DEPOSITOS DE MEMBRANA RECAMBIABLE



EVO 8 LTS EXPANSOR	10 Bar	35,00
EVO 12 LTS EXPANSOR	10 Bar	38,00
EVO 19 LTS EXPANSOR	10 Bar	40,00
EVO 24 LTS EXPANSOR	10 Bar	36,00
EVO 35 LTS EXPANSOR	10 Bar	82,00
EVO 50 LTS EXPANSOR	10 Bar	99,00
EVO 50 LTS EXPANSOR	16 Bar	140,00

EVO 50 LTS VERTICAL	10 Bar	99,00
EVO 50 LTS VERTICAL	16 Bar	157,00
EVO 80 LTS VERTICAL	10 Bar	194,00
EVO 100 LTS VERTICAL	10 Bar	209,00
EVO 150 LTS VERTICAL	10 Bar	306,00
EVO 200 LTS VERTICAL	10 Bar	399,00
EVO 300 LTS VERTICAL	10 Bar	443,00
EVO 500 LTS VERTICAL	10 Bar	723,00
EVO 750 LTS VERTICAL	10 Bar	1.132,00
EVO 1000 LTS VERTICAL	10 Bar	1.778,00
EVO 1500 LTS VERTICAL	10 Bar	2.478,00

EVO 24 LTS HORIZONTAL	10 Bar	61,00
EVO 50 LTS HORIZONTAL	10 Bar	107,00
EVO 80 LTS HORIZONTAL	10 Bar	194,00

169

PLUS - EXPANSOR-IDROPRESS ACUMULADOR

EXPANSOR 25 LTS PLUS	8 Bar	73,00
EXPANSOR 50 LTS PLUS	10 Bar	164,00
IDROPRESS 50 LTS HORIZONTAL PLUS	10 Bar	170,00

169-170

AMR - EXPANSOR-IDROPRESS ACUMULADOR

AMR 25 LTS PLUS	8 Bar	77,00
AMR 50 LTS PLUS	10 Bar	173,00
AMR-S 50 LTS HORIZONTAL PLUS	10 Bar	179,00

AMR 50 LTS PLUS	10 Bar	187,00
AMR 100 LTS PLUS	10 Bar	451,00
AMR 150 LTS PLUS	10 Bar	590,00
AMR 220 LTS PLUS	10 Bar	700,00
AMR 350 LTS PLUS	10 Bar	885,00
AMR 500 LTS PLUS	10 Bar	1.244,00
AMR 700 LTS PLUS	10 Bar	2.100,00
AMR 900 LTS PLUS	10 Bar	3.704,00
AMR 1.000 LTS PLUS	10 Bar	5.060,00

PAG. CAT. CAT. PAGE	TIPO TYPE	PRESIÓN PRESSURE	PVP €
------------------------	--------------	---------------------	-------



173

DG - DEPOSITOS GALVANIZADOS

DG 100	10 Bar	635,00
DG 200	10 Bar	830,00
DG 300	10 Bar	930,00
DG 500	8 Bar	1.233,00
DG 750	8 Bar	1.803,00
DG 1000	8 Bar	2.404,00
DG 1250	8 Bar	4.564,00
DG 1500	8 Bar	4.896,00
DG 2000	8 Bar	6.679,00
DG 2500	8 Bar	7.558,00
DG 3000	8 Bar	8.932,00
DG 4000	8 Bar	11.689,00
DG 5000	8 Bar	13.766,00



169

VASOS EXPANSION HIDROCARBUROS

HIDROCARBURO 2 LTS.	3 Bar	71,00
HIDROCARBURO 5 LTS.	10 Bar	76,00
HIDROCARBURO 15 LTS.	10 Bar	89,00
HIDROCARBURO 25 LTS.	8 Bar	108,00



171

VASOS EXPANSIÓN CALEFACCIÓN MEMBRANA FIJA

CMF 5 LTS (HOT WATER)	8 Bar	35,00
CMF 8 LTS (HOT WATER)	4 Bar	38,00
CMF 12 LTS (HOT WATER)	4 Bar	39,00
CMF 18 LTS (HOT WATER)	4 Bar	44,00
CMF 25 LTS (HOT WATER)	8 Bar	53,00
CMF 35 LTS (HOT WATER)	4 Bar	77,00
CMF 50 LTS (HOT WATER)	4 Bar	118,00
CMF 80 LTS (HOT WATER)	6 Bar	172,00
CMF 100 LTS (HOT WATER)	6 Bar	243,00
CMF 140 LTS (HOT WATER)	6 Bar	301,00
CMF 200 LTS (HOT WATER)	6 Bar	384,00
CMF 250 LTS (HOT WATER)	6 Bar	437,00
CMF 300 LTS (HOT WATER)	6 Bar	556,00
CMF 400 LTS (HOT WATER)	6 Bar	656,00

PAG. CAT. CAT. PAGE	TIPO TYPE	PRESIÓN PRESSURE	PVP €
------------------------	--------------	---------------------	-------

172

VASOS AGUA CALIENTE SANITARIA



CMR 5 (A.C.S)	10 Bar	47,00
CMR 8 (A.C.S)	10 Bar	52,00
CMR 11 (A.C.S)	10 Bar	58,00
CMR 18 (A.C.S)	10 Bar	65,00
CMR 25 (A.C.S)	8 Bar	72,00

PAG. CAT. CAT. PAGE	TIPO TYPE	PVP €
------------------------	--------------	-------

174

PRESSURE WAVE - DEPOSITOS



PW 24 EXPANSOR	82,00
PW 35 EXPANSOR	170,00
PW 60 VERTICAL C/ BASE	245,00
PW 80 VERTICAL C/ BASE	291,00
PW 100 VERTICAL C/ BASE	397,00
PW 150 VERTICAL C/ BASE	562,00
PW 20 HORIZONTAL	99,00
PW 60 HORIZONTAL	257,00
PW 80 HORIZONTAL	320,00

174

CHALLENGER - DEPOSITOS



GC 200 CHALLENGER	863,00
GC 250 CHALLENGER	950,00
GC 300 CHALLENGER	1.225,00
GC 450 CHALLENGER	1.698,00

PAG. CAT. CAT. PAGE	TIPO TYPE	PVP €
------------------------	--------------	-------

162

[e]MOTION - VARIADOR DE FRECUENCIA



VARIADOR [e]-MOTION MT2-11	552,00
VARIADOR [e]-MOTION TT3-11	795,00
VARIADOR [e]-MOTION TT3-30 (UP TO 20HP)	CONSULTAR
SOPORTE PARED CON VENTILACION VAR. [e]-MOTION	79,00
TRANS. DE PRESION 0-10 BAR 4-20 MA CON 2 MTS CABLE	99,00
TRANS. DE PRESION 0-25 BAR 4-20 MA (SIN CABLE)	99,00

PAG. CAT. CAT. PAGE	TIPO TYPE	PVP € 1 BOMBA	PVP € 2 BOMBAS
------------------------	--------------	------------------	-------------------

[e]MOTION - EQUIPOS DE PRESIÓN 1 Y 2 BOMBAS



176

[e]motion SIGMA 303 (MT2)	1.211,00	2.309,00
[e]motion SIGMA 304 (MT2)	1.225,00	2.337,00
[e]motion SIGMA 305 (MT2)	1.235,00	2.354,00
[e]motion SIGMA 306 (MT2)	1.271,00	2.433,00
[e]motion SIGMA 307 (MT2)	1.306,00	2.471,00
[e]motion SIGMA 403 (MT2)	1.218,00	2.303,00
[e]motion SIGMA 404 (MT2)	1.274,00	2.384,00
[e]motion V-NOX 303 (MT2)	1.262,00	2.411,00
[e]motion V-NOX 304 (MT2)	1.277,00	2.440,00
[e]motion V-NOX 305 (MT2)	1.291,00	2.468,00
[e]motion V-NOX 306 (MT2)	1.325,00	2.537,00
[e]motion V-NOX 307 (MT2)	1.343,00	2.572,00
[e]motion V-NOX 308 (TT3)	1.619,00	3.119,00
[e]motion V-NOX 309 (TT3)	1.639,00	3.231,00
[e]motion V-NOX 310 (TT3)	1.751,00	3.304,00

* SUPLEMENTO CAMBIO VARIADOR A TT3 (TRIFASICO) POR BOMBA, **AÑADIR 183,00 €**
 * TO CHANGE TO TT3 SPEED DRIVE (THREE PHASE) FOR EACH PUMP, **ADD 183,00 €**



176

[e]motion V-NOX 403 (MT2)	1.274,00	2.411,00
[e]motion V-NOX 404 (MT2)	1.311,00	2.487,00
[e]motion V-NOX 405 (TT3)	1.592,00	3.045,00
[e]motion V-NOX 406 (TT3)	1.693,00	3.084,00
[e]motion V-NOX 407 (TT3)	1.734,00	3.166,00
[e]motion XV-F 5-8 (MT2)	1.568,00	3.049,00
[e]motion XV-F 5-10 (MT2)	1.652,00	3.218,00
[e]motion XV-F 5-14 (MT2)	1.773,00	3.459,00
[e]motion XV-F 5-16 (MT2)	1.895,00	3.623,00
[e]motion XV-F 5-20 (TT3)	2.168,00	4.170,00
[e]motion XV-F 5-29 (TT3)	2.530,00	4.954,00
[e]motion XV-F 10-6 (MT2)	1.833,00	3.577,00
[e]motion XV-F 10-9 (TT3)	2.114,00	4.140,00
[e]motion XV-F 10-10 (TT3)	2.296,00	4.423,00
[e]motion XV-F 10-12 (TT3)	2.393,00	4.617,00
[e]motion XV-F 15-5 (TT3)	2.227,00	4.539,00

* SUPLEMENTO CAMBIO VARIADOR A TT3 (TRIFASICO) POR BOMBA, **AÑADIR 183,00 €**
 * TO CHANGE TO TT3 SPEED DRIVE (THREE PHASE) FOR EACH PUMP, **ADD 183,00 €**

PAG. CAT. CAT. PAGE	TIPO TYPE	PVP € 3 BOMBA	PVP € 4 BOMBAS
------------------------	--------------	------------------	-------------------

177

[e]MOTION - EQUIPOS DE PRESIÓN 3 Y 4 BOMBAS



[e]motion SIGMA 303 (MT2)	3.539,00	4.476,00
[e]motion SIGMA 304 (MT2)	3.581,00	4.532,00
[e]motion SIGMA 305 (MT2)	3.607,00	4.567,00
[e]motion SIGMA 306 (MT2)	3.719,00	4.714,00
[e]motion SIGMA 307 (MT2)	3.776,00	4.791,00
[e]motion SIGMA 403 (MT2)	3.663,00	4.735,00
[e]motion SIGMA 404 (MT2)	3.779,00	4.890,00

[e]motion V-NOX 303 (MT2)	3.693,00	4.681,00
[e]motion V-NOX 304 (MT2)	3.736,00	4.737,00
[e]motion V-NOX 305 (MT2)	3.778,00	4.793,00
[e]motion V-NOX 306 (MT2)	3.881,00	4.932,00
[e]motion V-NOX 307 (MT2)	3.932,00	5.001,00
[e]motion V-NOX 308 (TT3)	4.758,00	6.090,00
[e]motion V-NOX 309 (TT3)	4.762,00	6.109,00
[e]motion V-NOX 310 (TT3)	4.859,00	6.254,00

* SUPLEMENTO CAMBIO VARIADOR A TT3 (TRIFASICO) POR BOMBA, AÑADIR 183,00 €

* TO CHANGE TO TT3 SPEED DRIVE (THREE PHASE) FOR EACH PUMP, ADD 183,00 €

[e]motion V-NOX 403 (MT2)	3.825,00	4.952,00
[e]motion V-NOX 404 (MT2)	3.939,00	5.105,00
[e]motion V-NOX 405 (TT3)	4.774,00	6.224,00
[e]motion V-NOX 406 (TT3)	4.832,00	6.303,00
[e]motion V-NOX 407 (TT3)	4.955,00	6.467,00

177



[e]motion XV-F 5-8 (MT2)	4.590,00	5.932,00
[e]motion XV-F 5-10 (MT2)	4.844,00	6.271,00
[e]motion XV-F 5-14 (MT2)	5.205,00	6.753,00
[e]motion XV-F 5-16 (MT2)	5.296,00	6.884,00
[e]motion XV-F 5-20 (TT3)	6.118,00	7.980,00
[e]motion XV-F 5-29 (TT3)	7.336,00	9.632,00

[e]motion XV-F 10-6 (MT2)	5.383,00	7.180,00
[e]motion XV-F 10-9 (TT3)	6.228,00	8.306,00
[e]motion XV-F 10-10 (TT3)	6.498,00	8.678,00
[e]motion XV-F 10-12 (TT3)	6.788,00	9.065,00

[e]motion XV-F 15-5 (TT3)	6.676,00	9.244,00
---------------------------	-----------------	-----------------

* SUPLEMENTO CAMBIO VARIADOR A TT3 (TRIFASICO) POR BOMBA, AÑADIR 183,00 €

* TO CHANGE TO TT3 SPEED DRIVE (THREE PHASE) FOR EACH PUMP, ADD 183,00 €

EQUIPOS DE PRESIÓN DE 1 BOMBA



184

- En el momento de pasar pedido deben especificar tensión de trabajo.
- En caso de pasar pedido de equipo con variador de frecuencia, la denominación de éste debe incluir el término VARIO, p.ej.: EP 1 x V-NOX 305 (equipo con cuadro normal) VARIO 1 x V-NOX 305 (equipo con cuadro con variador de frecuencia).
- Recuerden que equipos con cuadro normal, falta incluir el depósito de membrana o el depósito galvanizado con sus correspondientes inyectores (1 por bomba). Pueden seleccionar el depósito idóneo en el Catálogo General. Los equipos con variador de frecuencia ya incorporan un pequeño depósito para su óptimo funcionamiento, por lo cual no es necesario proveer ningún otro depósito.

SIGMA

MODELO EQUIPO 1 Bomba / 1 Pump	P.V.P. CUADRO NORMAL	P.V.P. CUADRO VARIO SYSTEM
EP 1 x SIGMA 102M	786,00	-
EP 1 x SIGMA 103M	793,00	-
EP 1 x SIGMA 104M	802,00	-
EP 1 x SIGMA 105M	809,00	-
EP 1 x SIGMA 202M	857,00	-
EP 1 x SIGMA 203M	865,00	-
EP 1 x SIGMA 204M	885,00	-
EP 1 x SIGMA 205M	899,00	-
EP 1 x SIGMA 303M	1.009,00	-
EP 1 x SIGMA 304M	1.023,00	-
EP 1 x SIGMA 305M	1.034,00	-
EP 1 x SIGMA 403M	1.016,00	-
EP 1 x SIGMA 105	805,00	-
EP 1 x SIGMA 205	893,00	-
EP 1 x SIGMA 303	979,00	2.176,00
EP 1 x SIGMA 304	994,00	2.190,00
EP 1 x SIGMA 305	1.003,00	2.199,00
EP 1 x SIGMA 306	1.039,00	2.302,00
EP 1 x SIGMA 307	1.073,00	2.305,00
EP 1 x SIGMA 403	986,00	2.184,00
EP 1 x SIGMA 404	1.039,00	2.304,00

V-NOX

MODELO EQUIPO 1 Bomba / 1 Pump	P.V.P. CUADRO NORMAL	P.V.P. CUADRO VARIO SYSTEM
EP 1 x V-NOX 303 MONOF	1.058,00	-
EP 1 x V-NOX 304 MONOF	1.072,00	-
EP 1 x V-NOX 305 MONOF	1.087,00	-
EP 1 x V-NOX 403 MONOF	1.097,00	-
EP 1 x V-NOX 303	1.030,00	2.259,00
EP 1 x V-NOX 304	1.043,00	2.272,00
EP 1 x V-NOX 305	1.058,00	2.285,00
EP 1 x V-NOX 306	1.091,00	2.386,00
EP 1 x V-NOX 307	1.109,00	2.372,00
EP 1 x V-NOX 308	1.214,00	2.578,00
EP 1 x V-NOX 309	1.229,00	2.593,00
EP 1 x V-NOX 310	1.269,00	2.811,00
EP 1 x V-NOX 403	1.039,00	2.268,00
EP 1 x V-NOX 404	1.076,00	2.372,00
EP 1 x V-NOX 405	1.187,00	2.585,00
EP 1 x V-NOX 406	1.208,00	2.602,00
EP 1 x V-NOX 407	1.252,00	2.825,00

EQUIPOS DE PRESIÓN DE 1 BOMBA

184-185

XV-F 5-45

MODELO EQUIPO 1 Bomba / 1 Pump	P.V.P. CUADRO NORMAL	P.V.P. CUADRO VARIO SYSTEM
EP 1 x XV-F 5-8	1.360,00	2.712,00
EP 1 x XV-F 5-10	1.449,00	3.002,00
EP 1 x XV-F 5-14	1.573,00	3.178,00
EP 1 x XV-F 5-16	1.615,00	3.224,00
EP 1 x XV-F 5-20 SIN AC.	1.843,00	3.538,00
EP 1 x XV-F 5-29 SIN AC.	2.355,00	4.284,00
EP 1 x XV-F 5-36 SIN AC.	3.102,00	4.953,00
EP 1 x XV-F 10-6	1.631,00	3.278,00
EP 1 x XV-F 10-9	1.912,00	3.612,00
EP 1 x XV-F 10-10	2.032,00	3.931,00
EP 1 x XV-F 10-12 SIN AC.	2.097,00	4.002,00
EP 1 x XV-F 10-16 SIN AC.	2.873,00	4.720,00
EP 1 x XV-F 10-22 SIN AC.	3.507,00	6.136,00
EP 1 x XV-F 15-5	1.996,00	3.980,00
EP 1 x XV-F 15-7	2.730,00	4.625,00
EP 1 x XV-F 15-9 SIN AC.	2.907,00	5.234,00
EP 1 x XV-F 15-14 SIN AC.	4.283,00	6.895,00
EP 1 x XV-F 15-17 SIN AC.	4.731,00	7.930,00
EP 1 x XV-F 20-5	2.811,00	4.517,00
EP 1 x XV-F 20-7	3.031,00	5.115,00
EP 1 x XV-F 20-10 SIN AC.	3.935,00	6.206,00
EP 1 x XV-F 20-14 SIN AC.	4.902,00	7.730,00
EP 1 x XV-F 20-17 SIN AC.	5.361,00	8.737,00
EP 1 x XV-F 32-3	3.499,00	5.201,00
EP 1 x XV-F 32-4	3.723,00	5.845,00
EP 1 x XV-F 32-6	4.738,00	7.059,00
EP 1 x XV-F 32-8 SIN AC.	5.411,00	8.231,00
EP 1 x XV-F 32-10 SIN AC.	5.996,00	9.371,00
EP 1 x XV-F 32-12 SIN AC.	6.823,00	10.757,00
EP 1 x XV-F 32-14 SIN AC.	8.210,00	12.968,00
EP 1 x XV-F 45-2	3.662,00	5.856,00
EP 1 x XV-F 45-3	4.609,00	7.038,00
EP 1 x XV-F 45-4	5.057,00	8.001,00
EP 1 x XV-F 45-5 SIN AC.	5.505,00	9.018,00
EP 1 x XV-F 45-6 SIN AC.	6.281,00	10.467,00
EP 1 x XV-F 45-9-2 SIN AC.	9.695,00	14.492,00
EP 1 x XV-F 45-10 SIN AC.	10.301,00	15.967,00
EP 1 x XV-F 45-13-2 SIN AC.	11.641,00	18.435,00

XV-F 64-150

MODELO EQUIPO 1 Bomba / 1 Pump	P.V.P. CUADRO NORMAL	P.V.P. CUADRO VARIO SYSTEM
EP 1 x XV-F 64-2	4.547,00	6.979,00
EP 1 x XV-F 64-3-1	5.113,00	8.092,00
EP 1 x XV-F 64-4-2	5.568,00	9.082,00
EP 1 x XV-F 64-4 SIN AC.	6.148,00	10.221,00
EP 1 x XV-F 64-6-2 SIN AC.	7.726,00	12.538,00
EP 1 x XV-F 64-7-1 SIN AC.	10.583,00	16.250,00
EP 1 x XV-F 64-8-1 SIN AC.	11.584,00	18.654,00
EP 1 x XV-F 90-2-2	4.715,00	7.148,00
EP 1 x XV-F 90-2	5.097,00	8.076,00
EP 1 x XV-F 90-3-2	5.587,00	9.136,00
EP 1 x XV-F 90-3	6.261,00	10.334,00
EP 1 x XV-F 90-4 SIN AC.	7.705,00	12.518,00
EP 1 x XV-F 90-5 SIN AC.	10.636,00	16.302,00
EP 1 x XV-F 90-6 SIN AC.	11.676,00	18.747,00
EP 1 x XV-F 120-1	8.055,00	10.358,00
EP 1 x XV-F 120-2-1	9.733,00	13.153,00
EP 1 x XV-F 120-2	10.261,00	14.242,00
EP 1 x XV-F 120-3	12.479,00	17.308,00
EP 1 x XV-F 120-4-1 SIN AC.	13.781,00	19.480,00
EP 1 x XV-F 120-5-1 SIN AC.	15.412,00	22.430,00
EP 1 x XV-F 120-6-1 SIN AC.	19.377,00	28.214,00
EP 1 x XV-F 120-7 SIN AC.	27.706,00	37.704,00
EP 1 x XV-F 150-1-1	8.082,00	10.385,00
EP 1 x XV-F 150-1	8.542,00	11.393,00
EP 1 x XV-F 150-2-1	10.190,00	14.171,00
EP 1 x XV-F 150-3-2	12.578,00	17.407,00
EP 1 x XV-F 150-3	13.016,00	18.715,00
EP 1 x XV-F 150-4-1 SIN AC.	14.648,00	21.713,00
EP 1 x XV-F 150-5-2 SIN AC.	18.644,00	27.481,00
EP 1 x XV-F 150-6 SIN AC.	27.116,00	37.113,00

* EL P.V.P. DE LOS EQUIPOS REFLEJADOS CORRESPONDE A TENSIÓN DE TRABAJO TRIF.-400V. PARA OTRAS TENSIONES: MONOFÁSICA O TRIF.-230V ROGAMOS CONSULTEN SUPLEMENTOS.

EQUIPOS DE PRESIÓN DE 2 BOMBAS



- En el momento de pasar pedido deben especificar tensión de trabajo.
- En caso de pasar pedido de equipo con variador de frecuencia, la denominación de éste debe incluir el término VARIO ALT, p.ej.: EP 2 x V-NOX 305 (equipo con cuadro normal) VARIO ALT 2 x V-NOX 305 (equipo con cuadro con variador de frecuencia y alternancia).
- Recuerden que equipos con cuadro normal, falta incluir el depósito de membrana o el depósito galvanizado con sus correspondientes inyectores (1 por bomba). Pueden seleccionar el depósito idóneo en el Catálogo General. Los equipos con variador de frecuencia ya incorporan un pequeño depósito para su óptimo funcionamiento, por lo cual no es necesario proveer ningún otro depósito.

SIGMA

MODELO EQUIPO 1 Bomba / 1 Pump	P.V.P. CUADRO NORMAL	P.V.P. CUADRO VARIO SYSTEM
EP 2 x SIGMA 102M	1.408,00	-
EP 2 x SIGMA 103M	1.422,00	-
EP 2 x SIGMA 104M	1.440,00	-
EP 2 x SIGMA 105M	1.455,00	-
EP 2 x SIGMA 202M	1.551,00	-
EP 2 x SIGMA 203M	1.565,00	-
EP 2 x SIGMA 204M	1.607,00	-
EP 2 x SIGMA 205M	1.635,00	-
EP 2 x SIGMA 303M	1.839,00	-
EP 2 x SIGMA 304M	1.868,00	-
EP 2 x SIGMA 305M	1.888,00	-
EP 2 x SIGMA 403M	1.834,00	-
EP 2 x SIGMA 105	1.450,00	-
EP 2 x SIGMA 205	1.624,00	-
EP 2 x SIGMA 303	1.797,00	3.327,00
EP 2 x SIGMA 304	1.824,00	3.354,00
EP 2 x SIGMA 305	1.844,00	3.374,00
EP 2 x SIGMA 306	1.919,00	3.492,00
EP 2 x SIGMA 307	1.956,00	3.529,00
EP 2 x SIGMA 403	1.791,00	3.321,00
EP 2 x SIGMA 404	1.870,00	3.441,00

V-NOX

MODELO EQUIPO 1 Bomba / 1 Pump	P.V.P. CUADRO NORMAL	P.V.P. CUADRO VARIO SYSTEM
EP 2 x V-NOX 303 MONOF	1.938,00	-
EP 2 x V-NOX 304 MONOF	1.963,00	-
EP 2 x V-NOX 305 MONOF	1.994,00	-
EP 2 x V-NOX 403 MONOF	2.017,00	-
EP 2 x V-NOX 303	1.897,00	3.427,00
EP 2 x V-NOX 304	1.923,00	3.454,00
EP 2 x V-NOX 305	1.954,00	3.483,00
EP 2 x V-NOX 306	2.021,00	3.593,00
EP 2 x V-NOX 307	2.056,00	3.627,00
EP 2 x V-NOX 308	2.267,00	3.938,00
EP 2 x V-NOX 309	2.298,00	3.892,00
EP 2 x V-NOX 310	2.376,00	4.158,00
EP 2 x V-NOX 403	1.897,00	3.427,00
EP 2 x V-NOX 404	1.971,00	3.543,00
EP 2 x V-NOX 405	2.195,00	3.866,00
EP 2 x V-NOX 406	2.234,00	3.905,00
EP 2 x V-NOX 407	2.322,00	4.178,00

EQUIPOS DE PRESIÓN DE 2 BOMBAS

184-185

185

XV-F 5-45

MODELO EQUIPO 1 Bomba / 1 Pump	P.V.P. CUADRO NORMAL	P.V.P. CUADRO VARIO SYSTEM
EP 2 x XV-F 5-8	2.545,00	4.336,00
EP 2 x XV-F 5-10	2.722,00	4.753,00
EP 2 x XV-F 5-14	2.971,00	5.072,00
EP 2 x XV-F 5-16	3.056,00	5.164,00
EP 2 x XV-F 5-20 SIN AC.	3.512,00	5.687,00
EP 2 x XV-F 5-29 SIN AC.	4.479,00	6.950,00
EP 2 x XV-F 5-36 SIN AC.	5.825,00	8.758,00
EP 2 x XV-F 10-6	3.106,00	5.198,00
EP 2 x XV-F 10-9	3.668,00	5.825,00
EP 2 x XV-F 10-10	3.893,00	6.447,00
EP 2 x XV-F 10-12 SIN AC.	4.024,00	6.498,00
EP 2 x XV-F 10-16 SIN AC.	5.423,00	8.323,00
EP 2 x XV-F 10-22 SIN AC.	6.636,00	10.618,00
EP 2 x XV-F 15-5	4.007,00	6.669,00
EP 2 x XV-F 15-7	5.273,00	8.302,00
EP 2 x XV-F 15-9 SIN AC.	5.657,00	9.004,00
EP 2 x XV-F 15-14 SIN AC.	8.237,00	12.222,00
EP 2 x XV-F 15-17 SIN AC.	9.134,00	14.152,00
EP 2 x XV-F 20-5	5.422,00	8.011,00
EP 2 x XV-F 20-7	5.892,00	8.855,00
EP 2 x XV-F 20-10 SIN AC.	7.676,00	10.973,00
EP 2 x XV-F 20-14 SIN AC.	9.494,00	13.750,00
EP 2 x XV-F 20-17 SIN AC.	10.504,00	15.187,00
EP 2 x XV-F 32-3	6.809,00	9.399,00
EP 2 x XV-F 32-4	7.290,00	10.254,00
EP 2 x XV-F 32-6	9.147,00	12.445,00
EP 2 x XV-F 32-8 SIN AC.	10.444,00	14.700,00
EP 2 x XV-F 32-10 SIN AC.	11.754,00	16.437,00
EP 2 x XV-F 32-12 SIN AC.	13.391,00	18.999,00
EP 2 x XV-F 32-14 SIN AC.	16.235,00	22.755,00
EP 2 x XV-F 45-2	7.288,00	10.252,00
EP 2 x XV-F 45-3	9.155,00	12.540,00
EP 2 x XV-F 45-4	10.000,00	14.344,00
EP 2 x XV-F 45-5 SIN AC.	11.034,00	15.716,00
EP 2 x XV-F 45-6 SIN AC.	12.566,00	18.174,00
EP 2 x XV-F 45-9-2 SIN AC.	19.224,00	25.743,00
EP 2 x XV-F 45-10 SIN AC.	20.599,00	28.257,00
EP 2 x XV-F 45-13-2 SIN AC.	23.656,00	32.663,00

XV-F 64-150

MODELO EQUIPO 1 Bomba / 1 Pump	P.V.P. CUADRO NORMAL	P.V.P. CUADRO VARIO SYSTEM
EP 2 x XV-F 64-2	9.072,00	12.457,00
EP 2 x XV-F 64-3-1	10.152,00	14.496,00
EP 2 x XV-F 64-4-2	11.202,00	15.973,00
EP 2 x XV-F 64-4 SIN AC.	12.345,00	17.952,00
EP 2 x XV-F 64-6-2 SIN AC.	15.515,00	22.036,00
EP 2 x XV-F 64-7-1 SIN AC.	21.254,00	28.914,00
EP 2 x XV-F 64-8-1 SIN AC.	23.459,00	32.465,00
EP 2 x XV-F 90-2-2	9.496,00	12.884,00
EP 2 x XV-F 90-2	10.209,00	14.553,00
EP 2 x XV-F 90-3-2	11.326,00	16.097,00
EP 2 x XV-F 90-3	12.656,00	18.353,00
EP 2 x XV-F 90-4 SIN AC.	15.562,00	22.082,00
EP 2 x XV-F 90-5 SIN AC.	21.493,00	29.151,00
EP 2 x XV-F 90-6 SIN AC.	23.731,00	32.738,00
EP 2 X XV-F 120-1	16.163,00	19.484,00
EP 2 X XV-F 120-2-1	19.587,00	24.281,00
EP 2 X XV-F 120-2	20.627,00	26.245,00
EP 2 X XV-F 120-3	24.909,00	31.425,00
EP 2 X XV-F 120-4-1 SIN AC.	27.660,00	35.315,00
EP 2 X XV-F 120-5-1 SIN AC.	31.115,00	40.041,00
EP 2 X XV-F 120-6-1 SIN AC.	38.704,00	50.887,00
EP 2 X XV-F 120-7 SIN AC.	54.983,00	69.039,00
EP 2 X XV-F 150-1-1	16.216,00	19.538,00
EP 2 X XV-F 150-1	17.084,00	21.351,00
EP 2 X XV-F 150-2-1	20.485,00	26.103,00
EP 2 X XV-F 150-3-2	25.108,00	31.624,00
EP 2 X XV-F 150-3	26.132,00	33.787,00
EP 2 X XV-F 150-4-1 SIN AC.	29.583,00	38.510,00
EP 2 X XV-F 150-5-2 SIN AC.	37.285,00	37.120,00
EP 2 X XV-F 150-6 SIN AC.	53.802,00	64.818,00

* EL P.V.P. DE LOS EQUIPOS REFLEJADOS CORRESPONDE A TENSIÓN DE TRABAJO TRIF.-400V. PARA OTRAS TENSIONES: MONOFÁSICA O TRIF.-230V ROGAMOS CONSULTEN SUPLEMENTOS.

EQUIPOS DE PRESIÓN DE 3 BOMBAS



184

- En el momento de pasar pedido deben especificar tensión de trabajo.
- En caso de pasar pedido de equipo con variador de frecuencia, la denominación de éste debe incluir el término VARIO ALT, p.ej.: EP 3 x V-NOX 305 (equipo con cuadro normal) VARIO ALT 3 x V-NOX 305 (equipo con cuadro con variador de frecuencia y alternancia).
- Recuerden que equipos con cuadro normal, falta incluir el depósito de membrana o el depósito galvanizado con sus correspondientes inyectores (1 por bomba). Pueden seleccionar el depósito idóneo en el Catálogo General. Los equipos con variador de frecuencia ya incorporan un pequeño depósito para su óptimo funcionamiento, por lo cual no es necesario proveer ningún otro depósito.

SIGMA

MODELO EQUIPO 1 Bomba / 1 Pump	P.V.P. CUADRO NORMAL	P.V.P. CUADRO VARIO SYSTEM
EP 3 x SIGMA 105	2.179,00	-
EP 3 x SIGMA 205	2.440,00	-
EP 3 x SIGMA 303	2.778,00	4.608,00
EP 3 x SIGMA 304	2.820,00	4.651,00
EP 3 x SIGMA 305	2.850,00	4.680,00
EP 3 x SIGMA 306	2.960,00	4.855,00
EP 3 x SIGMA 307	3.014,00	4.910,00
EP 3 x SIGMA 403	2.898,00	4.731,00
EP 3 x SIGMA 404	3.012,00	4.909,00

V-NOX

MODELO EQUIPO 1 Bomba / 1 Pump	P.V.P. CUADRO NORMAL	P.V.P. CUADRO VARIO SYSTEM
EP 3 x V-NOX 303	2.929,00	4.760,00
EP 3 x V-NOX 304	2.970,00	4.800,00
EP 3 x V-NOX 305	3.015,00	4.845,00
EP 3 x V-NOX 306	3.116,00	5.013,00
EP 3 x V-NOX 307	3.167,00	5.063,00
EP 3 x V-NOX 308	3.483,00	5.484,00
EP 3 x V-NOX 309	3.531,00	5.487,00
EP 3 x V-NOX 310	3.660,00	5.798,00
EP 3 x V-NOX 403	3.056,00	4.887,00
EP 3 x V-NOX 404	3.168,00	5.064,00
EP 3 x V-NOX 405	3.504,00	5.505,00
EP 3 x V-NOX 406	3.563,00	5.563,00
EP 3 x V-NOX 407	3.707,00	5.888,00

EQUIPOS DE PRESIÓN DE 3 BOMBAS

184-185

XV-F 5-45

MODELO EQUIPO 1 Bomba / 1 Pump	P.V.P. CUADRO NORMAL	P.V.P. CUADRO VARIO SYSTEM
EP 3 x XV-F 5-8	3.905,00	5.694,00
EP 3 x XV-F 5-10	4.173,00	6.144,00
EP 3 x XV-F 5-14	4.547,00	6.590,00
EP 3 x XV-F 5-16	4.676,00	6.717,00
EP 3 x XV-F 5-20 SIN AC.	5.360,00	7.469,00
EP 3 x XV-F 5-29 SIN AC.	6.806,00	8.996,00
EP 3 x XV-F 5-36 SIN AC.	8.554,00	11.017,00
EP 3 x XV-F 10-6	4.719,00	6.760,00
EP 3 x XV-F 10-9	5.560,00	7.577,00
EP 3 x XV-F 10-10	5.921,00	8.258,00
EP 3 x XV-F 10-12 SIN AC.	6.116,00	8.407,00
EP 3 x XV-F 10-16 SIN AC.	7.960,00	10.536,00
EP 3 x XV-F 10-22 SIN AC.	9.765,00	13.386,00
EP 3 x XV-F 15-5	5.954,00	8.429,00
EP 3 x XV-F 15-7	7.676,00	10.325,00
EP 3 x XV-F 15-9 SIN AC.	8.208,00	11.350,00
EP 3 x XV-F 15-14 SIN AC.	12.128,00	15.555,00
EP 3 x XV-F 15-17 SIN AC.	13.803,00	18.496,00
EP 3 x XV-F 20-5	7.923,00	10.793,00
EP 3 x XV-F 20-7	8.579,00	12.034,00
EP 3 x XV-F 20-10 SIN AC.	11.478,00	15.314,00
EP 3 x XV-F 20-14 SIN AC.	14.400,00	19.484,00
EP 3 x XV-F 20-17 SIN AC.	15.744,00	21.347,00
EP 3 x XV-F 32-3	10.258,00	13.129,00
EP 3 x XV-F 32-4	10.931,00	14.385,00
EP 3 x XV-F 32-6	13.729,00	17.565,00
EP 3 x XV-F 32-8 SIN AC.	15.879,00	21.086,00
EP 3 x XV-F 32-10 SIN AC.	17.658,00	23.262,00
EP 3 x XV-F 32-12 SIN AC.	20.179,00	26.709,00
EP 3 x XV-F 32-14 SIN AC.	24.401,00	31.440,00
EP 3 x XV-F 45-2	10.882,00	14.337,00
EP 3 x XV-F 45-3	13.701,00	17.585,00
EP 3 x XV-F 45-4	15.174,00	20.430,00
EP 3 x XV-F 45-5 SIN AC.	16.553,00	22.280,00
EP 3 x XV-F 45-6 SIN AC.	18.939,00	25.594,00
EP 3 x XV-F 45-9-2 SIN AC.	28.815,00	35.856,00
EP 3 x XV-F 45-10 SIN AC.	30.802,00	39.110,00
EP 3 x XV-F 45-13-2 SIN AC.	34.181,00	45.739,00

XV-F 64-150

MODELO EQUIPO 1 Bomba / 1 Pump	P.V.P. CUADRO NORMAL	P.V.P. CUADRO VARIO SYSTEM
EP 3 x XV-F 64-2	13.653,00	17.538,00
EP 3 x XV-F 64-3-1	15.478,00	20.735,00
EP 3 x XV-F 64-4-2	16.883,00	22.659,00
EP 3 x XV-F 64-4 SIN AC.	18.684,00	25.338,00
EP 3 x XV-F 64-6-2 SIN AC.	23.219,00	30.383,00
EP 3 x XV-F 64-7-1 SIN AC.	31.736,00	40.044,00
EP 3 x XV-F 64-8-1 SIN AC.	34.333,00	45.892,00
EP 3 x XV-F 90-2-2	14.374,00	18.259,00
EP 3 x XV-F 90-2	15.646,00	20.903,00
EP 3 x XV-F 90-3-2	17.107,00	22.883,00
EP 3 x XV-F 90-3	19.236,00	25.940,00
EP 3 x XV-F 90-4 SIN AC.	23.391,00	30.555,00
EP 3 x XV-F 90-5 SIN AC.	32.219,00	40.529,00
EP 3 x XV-F 90-6 SIN AC.	34.832,00	46.391,00
EP 3 x XV-F 120-1	23.808,00	27.628,00
EP 3 x XV-F 120-2-1	28.960,00	34.653,00
EP 3 x XV-F 120-2	30.606,00	37.226,00
EP 3 x XV-F 120-3	37.163,00	44.305,00
EP 3 x XV-F 120-4-1 SIN AC.	41.205,00	49.616,00
EP 3 x XV-F 120-5-1 SIN AC.	45.687,00	57.367,00
EP 3 x XV-F 120-6-1 SIN AC.	57.518,00	72.509,00
EP 3 x XV-F 120-7 SIN AC.	83.107,00	99.138,00
EP 3 x XV-F 150-1-1	23.888,00	27.709,00
EP 3 x XV-F 150-1	25.385,00	30.557,00
EP 3 x XV-F 150-2-1	30.394,00	37.013,00
EP 3 x XV-F 150-3-2	37.462,00	44.604,00
EP 3 x XV-F 150-3	38.913,00	47.323,00
EP 3 x XV-F 150-4-1 SIN AC.	43.388,00	55.068,00
EP 3 x XV-F 150-5-2 SIN AC.	55.413,00	54.118,00
EP 3 x XV-F 150-6 SIN AC.	81.336,00	93.414,00

* EL P.V.P. DE LOS EQUIPOS REFLEJADOS CORRESPONDE A TENSIÓN DE TRABAJO TRIF.-400V. PARA OTRAS TENSIONES: MONOFÁSICA O TRIF.-230V ROGAMOS CONSULTEN SUPLEMENTOS.

EQUIPOS DE PRESIÓN DE 4 BOMBAS



- En el momento de pasar pedido deben especificar tensión de trabajo.
- En caso de pasar pedido de equipo con variador de frecuencia, la denominación de éste debe incluir el término VARIO ALT, p.ej.: EP 4 x V-NOX 305 (equipo con cuadro normal) VARIO ALT 4 x V-NOX 305 (equipo con cuadro con variador de frecuencia y alternancia).
- Recuerden que equipos con cuadro normal, falta incluir el depósito de membrana o el depósito galvanizado con sus correspondientes inyectores (1 por bomba). Pueden seleccionar el depósito idóneo en el Catálogo General. Los equipos con variador de frecuencia ya incorporan un pequeño depósito para su óptimo funcionamiento, por lo cual no es necesario proveer ningún otro depósito.

SIGMA

MODELO EQUIPO 1 Bomba / 1 Pump	P.V.P. CUADRO NORMAL	P.V.P. CUADRO VARIO SYSTEM
EP 4 x SIGMA 105	2.824,00	-
EP 4 x SIGMA 205	3.173,00	-
EP 4 x SIGMA 303	3.509,00	5.745,00
EP 4 x SIGMA 304	3.564,00	5.800,00
EP 4 x SIGMA 305	3.604,00	5.840,00
EP 4 x SIGMA 306	3.751,00	6.056,00
EP 4 x SIGMA 307	3.824,00	6.131,00
EP 4 x SIGMA 403	3.761,00	5.999,00
EP 4 x SIGMA 404	3.915,00	6.220,00

V-NOX

MODELO EQUIPO 1 Bomba / 1 Pump	P.V.P. CUADRO NORMAL	P.V.P. CUADRO VARIO SYSTEM
EP 4 x V-NOX 303	3.709,00	5.944,00
EP 4 x V-NOX 304	3.762,00	5.999,00
EP 4 x V-NOX 305	3.824,00	6.060,00
EP 4 x V-NOX 306	3.960,00	6.266,00
EP 4 x V-NOX 307	4.028,00	6.333,00
EP 4 x V-NOX 308	4.461,00	6.861,00
EP 4 x V-NOX 309	4.523,00	6.880,00
EP 4 x V-NOX 310	4.684,00	7.226,00
EP 4 x V-NOX 403	3.972,00	6.209,00
EP 4 x V-NOX 404	4.123,00	6.427,00
EP 4 x V-NOX 405	4.581,00	6.982,00
EP 4 x V-NOX 406	4.660,00	7.060,00
EP 4 x V-NOX 407	4.838,00	7.423,00

EQUIPOS DE PRESIÓN DE 4 BOMBAS

XV-F 5-45

MODELO EQUIPO 1 Bomba / 1 Pump	P.V.P. CUADRO NORMAL	P.V.P. CUADRO VARIO SYSTEM
EP 4 x XV-F 5-8	4.997,00	7.225,00
EP 4 x XV-F 5-10	5.355,00	7.763,00
EP 4 x XV-F 5-14	5.853,00	8.335,00
EP 4 x XV-F 5-16	6.024,00	8.506,00
EP 4 x XV-F 5-20 SIN AC.	6.949,00	9.488,00
EP 4 x XV-F 5-29 SIN AC.	8.841,00	11.464,00
EP 4 x XV-F 5-36 SIN AC.	11.752,00	14.799,00
EP 4 x XV-F 10-6	6.268,00	8.750,00
EP 4 x XV-F 10-9	7.403,00	9.804,00
EP 4 x XV-F 10-10	7.879,00	10.614,00
EP 4 x XV-F 10-12 SIN AC.	8.138,00	10.829,00
EP 4 x XV-F 10-16 SIN AC.	11.166,00	13.347,00
EP 4 x XV-F 10-22 SIN AC.	13.612,00	17.634,00
EP 4 x XV-F 15-5	8.292,00	11.212,00
EP 4 x XV-F 15-7	10.722,00	13.943,00
EP 4 x XV-F 15-9 SIN AC.	11.411,00	14.900,00
EP 4 x XV-F 15-14 SIN AC.	16.556,00	20.363,00
EP 4 x XV-F 15-17 SIN AC.	18.488,00	23.032,00
EP 4 x XV-F 20-5	11.034,00	14.522,00
EP 4 x XV-F 20-7	11.885,00	15.716,00
EP 4 x XV-F 20-10 SIN AC.	15.298,00	19.546,00
EP 4 x XV-F 20-14 SIN AC.	19.231,00	24.155,00
EP 4 x XV-F 20-17 SIN AC.	21.193,00	26.499,00
EP 4 x XV-F 32-3	13.664,00	17.152,00
EP 4 x XV-F 32-4	14.538,00	18.367,00
EP 4 x XV-F 32-6	18.286,00	22.534,00
EP 4 x XV-F 32-8 SIN AC.	21.216,00	26.263,00
EP 4 x XV-F 32-10 SIN AC.	23.752,00	29.057,00
EP 4 x XV-F 32-12 SIN AC.	27.150,00	35.542,00
EP 4 x XV-F 32-14 SIN AC.	32.551,00	41.451,00
EP 4 x XV-F 45-2	14.591,00	18.422,00
EP 4 x XV-F 45-3	18.368,00	22.666,00
EP 4 x XV-F 45-4	20.397,00	25.492,00
EP 4 x XV-F 45-5 SIN AC.	22.441,00	27.869,00
EP 4 x XV-F 45-6 SIN AC.	25.630,00	34.145,00
EP 4 x XV-F 45-9-2 SIN AC.	38.547,00	47.447,00
EP 4 x XV-F 45-10 SIN AC.	41.201,00	51.576,00
EP 4 x XV-F 45-13-2 SIN AC.	46.271,00	58.730,00

184-185

XV-F 64-150

MODELO EQUIPO 1 Bomba / 1 Pump	P.V.P. CUADRO NORMAL	P.V.P. CUADRO VARIO SYSTEM
EP 4 x XV-F 64-2	18.515,00	22.812,00
EP 4 x XV-F 64-3-1	21.012,00	26.106,00
EP 4 x XV-F 64-4-2	23.089,00	28.567,00
EP 4 x XV-F 64-4 SIN AC.	25.497,00	34.013,00
EP 4 x XV-F 64-6-2 SIN AC.	31.343,00	40.367,00
EP 4 x XV-F 64-7-1 SIN AC.	42.680,00	53.056,00
EP 4 x XV-F 64-8-1 SIN AC.	46.202,00	58.661,00
EP 4 x XV-F 90-2-2	19.181,00	23.486,00
EP 4 x XV-F 90-2	20.950,00	26.047,00
EP 4 x XV-F 90-3-2	23.162,00	28.641,00
EP 4 x XV-F 90-3	25.946,00	34.512,00
EP 4 x XV-F 90-4 SIN AC.	31.269,00	40.292,00
EP 4 x XV-F 90-5 SIN AC.	43.038,00	53.413,00
EP 4 x XV-F 90-6 SIN AC.	46.582,00	59.040,00
EP 4 x XV-F 120-1	32.788,00	37.025,00
EP 4 x XV-F 120-2-1	39.888,00	45.292,00
EP 4 x XV-F 120-2	42.089,00	50.582,00
EP 4 x XV-F 120-3	50.585,00	59.610,00
EP 4 x XV-F 120-4-1 SIN AC.	55.977,00	66.477,00
EP 4 x XV-F 120-5-1 SIN AC.	62.026,00	74.630,00
EP 4 x XV-F 120-6-1 SIN AC.	79.233,00	94.333,00
EP 4 x XV-F 120-7 SIN AC.	110.671,00	128.060,00
EP 4 x XV-F 150-1-1	32.896,00	37.132,00
EP 4 x XV-F 150-1	34.959,00	39.977,00
EP 4 x XV-F 150-2-1	41.805,00	50.298,00
EP 4 x XV-F 150-3-2	50.982,00	60.009,00
EP 4 x XV-F 150-3	52.919,00	63.420,00
EP 4 x XV-F 150-4-1 SIN AC.	58.963,00	71.566,00
EP 4 x XV-F 150-5-2 SIN AC.	76.442,00	72.236,00
EP 4 x XV-F 150-6 SIN AC.	108.309,00	122.197,00

* EL P.V.P. DE LOS EQUIPOS REFLEJADOS CORRESPONDE A TENSIÓN DE TRABAJO TRIF.-400V. PARA OTRAS TENSIONES: MONOFÁSICA O TRIF.-230V ROGAMOS CONSULTEN SUPLEMENTOS.

EQUIPOS CONTRA INCENDIOS UNE 23500:2018

188

U.E. - 1 Bomba Principal Eléctrica + Jockey - Equipamiento sencillo



MODELO MODEL	P.V.P.	MODELO MODEL	P.V.P.
X.E / 406 (UNE 2012 - ANEXO C)	2.420,00	U.E / 420 A	3.880,00
X.E / 407 (UNE 2012 - ANEXO C)	2.651,00	U.E / 425 B	4.358,00
U.E / 404	2.434,00	U.E / 425 A	5.413,00
U.E / 405	2.565,00	U.E / 520 C	4.313,00
U.E / 406	2.644,00	U.E / 520 B	4.417,00
U.E / 407	2.880,00	U.E / 520 A	5.427,00
U.E / 15-7	4.006,00	U.E / 525 C	5.536,00
U.E / 15-9	4.261,00	U.E / 525 B	6.014,00
U.E / 420 B	3.818,00	U.E / 525 A	6.390,00

188

U.E.E. - 2 Bombas Principales Eléctricas + Jockey - Equipamiento sencillo

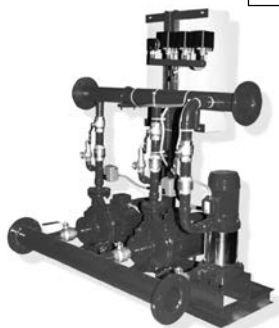

MODELO MODEL	P.V.P.	MODELO MODEL	P.V.P.
U.E.E / 404	4.448,00	U.E.E / 425 B	7.770,00
U.E.E / 405	4.712,00	U.E.E / 425 A	9.760,00
U.E.E / 406	4.805,00	U.E.E / 520 C	7.780,00
U.E.E / 407	5.060,00	U.E.E / 520 B	7.980,00
U.E.E / 15-7	6.884,00	U.E.E / 520 A	9.856,00
U.E.E / 15-9	7.336,00	U.E.E / 525 C	10.036,00
U.E.E / 420 B	6.880,00	U.E.E / 525 B	10.980,00
U.E.E / 420 A	7.011,00	U.E.E / 525 A	11.618,00

188

U.D. - 1 Bomba Principal Diésel + Jockey - Equipamiento sencillo

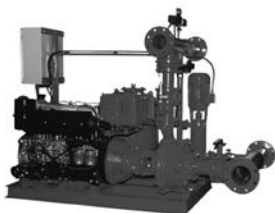

MODELO MODEL	P.V.P.	MODELO MODEL	P.V.P.
U.D / 404	8.769,00	U.D / 420 A	11.243,00
U.D / 405	8.769,00	U.D / 425 B	11.281,00
U.D / 406	8.834,00	U.D / 520 C	11.329,00
U.D / 407	9.001,00	U.D / 520 B	11.329,00
U.D / 15-7	11.346,00	U.D / 520 A	11.329,00
U.D / 420 B	11.243,00		

188

U.E.D. - PPAL Eléctrica + PPAL Diésel + Jockey - Equipamiento sencillo

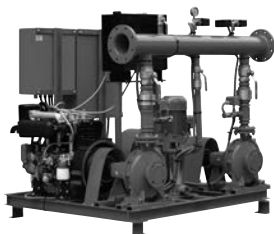

MODELO MODEL	P.V.P.	MODELO MODEL	P.V.P.
U.E.D / 404	10.674,00	U.E.D / 420 A	15.143,00
U.E.D / 405	10.939,00	U.E.D / 425 B	16.370,00
U.E.D / 406	11.031,00	U.E.D / 520 C	16.277,00
U.E.D / 407	11.286,00	U.E.D / 520 B	16.455,00
U.E.D / 15-7	15.076,00	U.E.D / 520 A	18.249,00
U.E.D / 420 B	15.016,00		

**PARA OTRAS NORMATIVAS CONSULTE
CON NUESTRO DEPARTAMENTO COMERCIAL**

189

U.E. - 1 Bomba Principal Eléctrica + Jockey - Equipamiento Superior

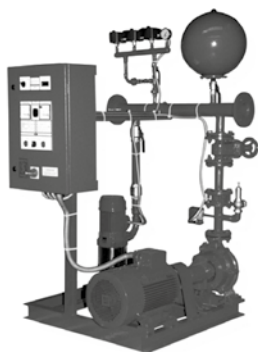

MODELO MODEL	P.V.P.	MODELO MODEL	P.V.P.
U.E / 316 S 17 /7.5	6.338,00	U.E / 652 S 22 /40	9.583,00
U.E / 320 S 20 /10	6.486,00	U.E / 625 S 24 /50	10.439,00
U.E / 320 S 22 /15	7.007,00	U.E / 625 S 25 /50	10.439,00
U.E / 325 S 23 /25	7.824,00	U.E / 625 S 26 /60	11.103,00
U.E / 325 S 25 /30	8.500,00	U.E / 631 S 27 /75	12.613,00
U.E / 325 S 26 /30	8.516,00	U.E / 631 S 28 /100	13.919,00
U.E / 425 S 24 /25	7.825,00	U.E / 820 S 20 /50	10.367,00
U.E / 425 S 25 /30	8.376,00	U.E / 820 S 21 /60	10.839,00
U.E / 420 S 22 /20	7.309,00	U.E / 825 S 23 /75	12.399,00
U.E / 425 S 23 /25	7.838,00	U.E / 825 S 24 /100	13.523,00
U.E / 425 S 25 /30	8.538,00	U.E / 825 S 25 /100	13.857,00
U.E / 425 S 26 /30	8.730,00	U.E / 825 S 27 /125	14.516,00
U.E / 525 S 22 /30	8.765,00	U.E / 831 S 28 /125	14.909,00
U.E / 525 S 23 /30	8.765,00	U.E / 831 S 29 /150	18.144,00
U.E / 525 S 24 /40	9.449,00	U.E / 1020 S 21 /75	12.474,00
U.E / 525 S 25 /40	9.449,00	U.E / 1020 S 22 /100	13.734,00
U.E / 525 S 26 /50	9.894,00	U.E / 1025 S 24 /100	14.119,00
U.E / 652 S 20 /30	8.899,00	U.E / 1025 S 25 /125	14.892,00
U.E / 652 S 21 /40	9.562,00	U.E / 1025 S 26 /150	18.165,00

189

U.E.E. - 2 Principales Eléctricas + Jockey - Equipamiento superior

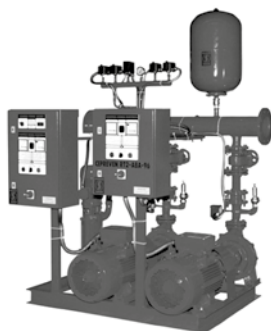

MODELO MODEL	P.V.P.	MODELO MODEL	P.V.P.
U.E.E / 316 S 17 /7.5	11.445,00	U.E.E / 652 S 22 /40	17.829,00
U.E.E / 320 S 20 /10	11.810,00	U.E.E / 625 S 24 /50	19.509,00
U.E.E / 320 S 22 /15	12.823,00	U.E.E / 625 S 25 /50	19.509,00
U.E.E / 325 S 23 /25	14.420,00	U.E.E / 625 S 26 /60	20.607,00
U.E.E / 325 S 25 /30	15.592,00	U.E.E / 631 S 27 /75	23.627,00
U.E.E / 325 S 26 /30	15.608,00	U.E.E / 631 S 28 /100	26.059,00
U.E.E / 425 S 24 /25	14.433,00	U.E.E / 820 S 20 /50	19.292,00
U.E.E / 425 S 25 /30	15.482,00	U.E.E / 820 S 21 /60	20.199,00
U.E.E / 420 S 22 /20	13.408,00	U.E.E / 825 S 23 /75	23.333,00
U.E.E / 425 S 23 /25	14.452,00	U.E.E / 825 S 24 /100	25.562,00
U.E.E / 425 S 25 /30	15.822,00	U.E.E / 825 S 25 /100	25.917,00
U.E.E / 425 S 26 /30	16.014,00	U.E.E / 825 S 27 /125	27.209,00
U.E.E / 525 S 22 /30	16.220,00	U.E.E / 831 S 28 /125	27.994,00
U.E.E / 525 S 23 /30	16.220,00	U.E.E / 831 S 29 /150	34.420,00
U.E.E / 525 S 24 /40	17.572,00	U.E.E / 1020 S 21 /75	23.456,00
U.E.E / 525 S 25 /40	17.572,00	U.E.E / 1020 S 22 /100	25.840,00
U.E.E / 525 S 26 /50	18.282,00	U.E.E / 1025 S 24 /100	26.609,00
U.E.E / 652 S 20 /30	16.476,00	U.E.E / 1025 S 25 /125	28.015,00
U.E.E / 652 S 21 /40	17.801,00	U.E.E / 1025 S 26 /150	34.480,00

**PARA OTRAS NORMATIVAS CONSULTE
CON NUESTRO DEPARTAMENTO COMERCIAL**

EQUIPOS CONTRA INCENDIOS UNE 23500:2018

189

U.D. - 1 Bomba Principal Diésel + Jockey - Equipamiento superior

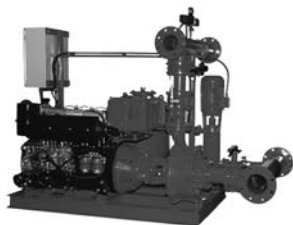

MODELO MODEL	P.V.P.	MODELO MODEL	P.V.P.
U.D / 316 S 17 /7.5	10.371,00	U.D / 652 S 22 /40	17.186,00
U.D / 320 S 20 /10	10.821,00	U.D / 625 S 24 /50	18.178,00
U.D / 320 S 22 /15	12.986,00	U.D / 625 S 25 /50	18.178,00
U.D / 325 S 23 /25	15.806,00	U.D / 625 S 26 /60	20.332,00
U.D / 325 S 25 /30	16.813,00	U.D / 631 S 27 /75	21.347,00
U.D / 325 S 26 /30	16.829,00	U.D / 631 S 28 /100	23.207,00
U.D / 425 S 24 /25	15.815,00	U.D / 820 S 20 /50	18.104,00
U.D / 425 S 25 /30	16.698,00	U.D / 820 S 21 /60	20.067,00
U.D / 420 S 22 /20	14.130,00	U.D / 825 S 23 /75	21.128,00
U.D / 425 S 23 /25	15.829,00	U.D / 825 S 24 /100	22.818,00
U.D / 425 S 25 /30	16.665,00	U.D / 825 S 25 /100	23.159,00
U.D / 425 S 26 /30	16.857,00	U.D / 825 S 27 /125	24.321,00
U.D / 525 S 22 /30	16.891,00	U.D / 831 S 28 /125	24.713,00
U.D / 525 S 23 /30	16.908,00	U.D / 831 S 29 /150	31.460,00
U.D / 525 S 24 /40	17.091,00	U.D / 1020 S 21 /75	21.206,00
U.D / 525 S 25 /40	17.091,00	U.D / 1020 S 22 /100	23.029,00
U.D / 525 S 26 /50	17.697,00	U.D / 1025 S 24 /100	23.427,00
U.D / 652 S 20 /30	17.163,00	U.D / 1025 S 25 /125	24.697,00
U.D / 652 S 21 /40	17.164,00	U.D / 1025 S 26 /150	31.444,00

189

U.E.D. - PPAL Eléctrica + PPAL Diésel + Jockey - Equipamiento superior

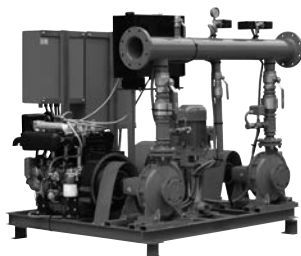

MODELO MODEL	P.V.P.	MODELO MODEL	P.V.P.
U.E.D / 316 S 17 /7.5	14.993,00	U.E.D / 652 S 22 /40	24.909,00
U.E.D / 320 S 20 /10	15.625,00	U.E.D / 625 S 24 /50	26.756,00
U.E.D / 320 S 22 /15	18.286,00	U.E.D / 625 S 25 /50	26.756,00
U.E.D / 325 S 23 /25	21.904,00	U.E.D / 625 S 26 /60	29.383,00
U.E.D / 325 S 25 /30	23.394,00	U.E.D / 631 S 27 /75	31.890,00
U.E.D / 325 S 26 /30	23.410,00	U.E.D / 631 S 28 /100	34.785,00
U.E.D / 425 S 24 /25	21.923,00	U.E.D / 820 S 20 /50	26.538,00
U.E.D / 425 S 25 /30	23.289,00	U.E.D / 820 S 21 /60	28.974,00
U.E.D / 420 S 22 /20	19.714,00	U.E.D / 825 S 23 /75	31.595,00
U.E.D / 425 S 23 /25	21.942,00	U.E.D / 825 S 24 /100	34.287,00
U.E.D / 425 S 25 /30	23.596,00	U.E.D / 825 S 25 /100	34.643,00
U.E.D / 425 S 26 /30	23.787,00	U.E.D / 825 S 27 /125	36.450,00
U.E.D / 525 S 22 /30	23.993,00	U.E.D / 831 S 28 /125	37.235,00
U.E.D / 525 S 23 /30	23.993,00	U.E.D / 831 S 29 /150	47.192,00
U.E.D / 525 S 24 /40	24.692,00	U.E.D / 1020 S 21 /75	31.718,00
U.E.D / 525 S 25 /40	24.692,00	U.E.D / 1020 S 22 /100	34.566,00
U.E.D / 525 S 26 /50	25.569,00	U.E.D / 1025 S 24 /100	35.334,00
U.E.D / 652 S 20 /30	24.210,00	U.E.D / 1025 S 25 /125	37.256,00
U.E.D / 652 S 21 /40	24.881,00	U.E.D / 1025 S 26 /150	47.252,00

**PARA OTRAS NORMATIVAS CONSULTE
CON NUESTRO DEPARTAMENTO COMERCIAL**

COLECTORES DE PRUEBAS CON CAUDALÍMETRO

Modelo ECO F-300



	DN50	DN65	DN80	DN100	DN150	DN200
CAUDAL mínimo	9	15	18	30	54	108
CAUDAL máximo	33	54	69	120	234	432

MODELO COLECTOR

P.V.P.

COLECTOR PRUEBAS ECO F-300 - DN 50	348,00
COLECTOR PRUEBAS ECO F-300 - DN 65	382,00
COLECTOR PRUEBAS ECO F-300 - DN 80	476,00
COLECTOR PRUEBAS ECO F-300 - DN 100	550,00
COLECTOR PRUEBAS ECO F-300 - DN 150	945,00
COLECTOR PRUEBAS ECO F-300 - DN 200	1.318,00

CAUDALÍMETROS SUELTOS

CAUDALÍMETROS F-300 SUELTOS

164



MODELO

P.V.P.

CAUDALÍMETRO 2"	192,00
CAUDALÍMETRO 2 1/2"	220,00
CAUDALÍMETRO 3"	246,00
CAUDALÍMETRO 4"	270,00
CAUDALÍMETRO 6"	440,00
CAUDALÍMETRO 8"	484,00

EQUIPOS CONTRA INCENDIOS EN-12845

189

N.E. - 1 Bomba Principal Eléctrica + Jockey



MODELO MODEL	P.V.P.	MODELO MODEL	P.V.P.
N.E / 316 S 17 /7.5	6.174,00	N.E / 652 S 22 /40	9.368,00
N.E / 320 S 20 /10	6.322,00	N.E / 625 S 24 /50	10.224,00
N.E / 320 S 22 /15	6.843,00	N.E / 625 S 25 /50	10.224,00
N.E / 325 S 23 /25	7.641,00	N.E / 625 S 26 /60	10.888,00
N.E / 325 S 25 /30	8.316,00	N.E / 631 S 27 /75	12.398,00
N.E / 325 S 26 /30	8.332,00	N.E / 631 S 28 /100	13.704,00
N.E / 425 S 24 /25	7.641,00	N.E / 820 S 20 /50	10.125,00
N.E / 425 S 25 /30	8.193,00	N.E / 820 S 21 /60	10.597,00
N.E / 420 S 22 /20	7.129,00	N.E / 825 S 23 /75	12.157,00
N.E / 425 S 23 /25	7.658,00	N.E / 825 S 24 /100	13.281,00
N.E / 425 S 25 /30	8.355,00	N.E / 825 S 25 /100	13.615,00
N.E / 425 S 26 /30	8.547,00	N.E / 825 S 27 /125	14.275,00
N.E / 525 S 22 /30	8.566,00	N.E / 831 S 28 /125	14.667,00
N.E / 525 S 23 /30	8.566,00	N.E / 831 S 29 /150	17.902,00
N.E / 525 S 24 /40	9.247,00	N.E / 1020 S 21 /75	12.165,00
N.E / 525 S 25 /40	9.247,00	N.E / 1020 S 22 /100	13.425,00
N.E / 525 S 26 /50	9.692,00	N.E / 1025 S 24 /100	13.809,00
N.E / 652 S 20 /30	8.687,00	N.E / 1025 S 25 /125	14.583,00
N.E / 652 S 21 /40	9.349,00	N.E / 1025 S 26 /150	17.856,00

189

N.E.E. - 2 Principales Eléctricas + Jockey



MODELO MODEL	P.V.P.	MODELO MODEL	P.V.P.
N.E.E / 316 S 17 /7.5	11.136,00	N.E.E / 652 S 22 /40	17.417,00
N.E.E / 320 S 20 /10	11.502,00	N.E.E / 625 S 24 /50	19.097,00
N.E.E / 320 S 22 /15	12.514,00	N.E.E / 625 S 25 /50	19.097,00
N.E.E / 325 S 23 /25	14.085,00	N.E.E / 625 S 26 /60	20.196,00
N.E.E / 325 S 25 /30	15.258,00	N.E.E / 631 S 27 /75	23.215,00
N.E.E / 325 S 26 /30	15.274,00	N.E.E / 631 S 28 /100	25.647,00
N.E.E / 425 S 24 /25	14.086,00	N.E.E / 820 S 20 /50	18.828,00
N.E.E / 425 S 25 /30	15.135,00	N.E.E / 820 S 21 /60	19.734,00
N.E.E / 420 S 22 /20	13.066,00	N.E.E / 825 S 23 /75	22.869,00
N.E.E / 425 S 23 /25	14.111,00	N.E.E / 825 S 24 /100	25.098,00
N.E.E / 425 S 25 /30	15.474,00	N.E.E / 825 S 25 /100	25.453,00
N.E.E / 425 S 26 /30	15.666,00	N.E.E / 825 S 27 /125	26.744,00
N.E.E / 525 S 22 /30	15.840,00	N.E.E / 831 S 28 /125	27.529,00
N.E.E / 525 S 23 /30	15.840,00	N.E.E / 831 S 29 /150	33.955,00
N.E.E / 525 S 24 /40	17.187,00	N.E.E / 1020 S 21 /75	22.856,00
N.E.E / 525 S 25 /40	17.187,00	N.E.E / 1020 S 22 /100	25.240,00
N.E.E / 525 S 26 /50	17.896,00	N.E.E / 1025 S 24 /100	26.009,00
N.E.E / 652 S 20 /30	16.070,00	N.E.E / 1025 S 25 /125	27.415,00
N.E.E / 652 S 21 /40	17.396,00	N.E.E / 1025 S 26 /150	33.880,00

**PARA OTRAS NORMATIVAS CONSULTE
CON NUESTRO DEPARTAMENTO COMERCIAL**

EQUIPOS CONTRAINCENDIOS EN-12845

189

N.D. - 1 Bomba Principal Diésel + Jockey

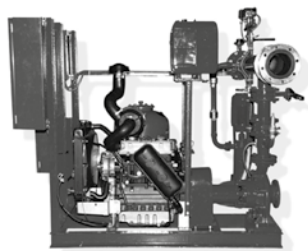

MODELO MODEL	P.V.P.	MODELO MODEL	P.V.P.
N.D / 316 S 17 /7.5	10.208,00	N.D / 652 S 22 /40	16.957,00
N.D / 320 S 20 /10	10.658,00	N.D / 625 S 24 /50	17.949,00
N.D / 320 S 22 /15	12.822,00	N.D / 625 S 25 /50	17.949,00
N.D / 325 S 23 /25	15.610,00	N.D / 625 S 26 /60	20.104,00
N.D / 325 S 25 /30	16.616,00	N.D / 631 S 27 /75	21.118,00
N.D / 325 S 26 /30	16.632,00	N.D / 631 S 28 /100	22.978,00
N.D / 425 S 24 /25	15.619,00	N.D / 820 S 20 /50	17.849,00
N.D / 425 S 25 /30	16.501,00	N.D / 820 S 21 /60	19.812,00
N.D / 420 S 22 /20	13.937,00	N.D / 825 S 23 /75	20.874,00
N.D / 425 S 23 /25	15.635,00	N.D / 825 S 24 /100	22.564,00
N.D / 425 S 25 /30	16.469,00	N.D / 825 S 25 /100	22.905,00
N.D / 425 S 26 /30	16.660,00	N.D / 825 S 27 /125	24.066,00
N.D / 525 S 22 /30	16.679,00	N.D / 831 S 28 /125	24.459,00
N.D / 525 S 23 /30	16.696,00	N.D / 831 S 29 /150	31.205,00
N.D / 525 S 24 /40	16.875,00	N.D / 1020 S 21 /75	20.884,00
N.D / 525 S 25 /40	16.875,00	N.D / 1020 S 22 /100	22.706,00
N.D / 525 S 26 /50	17.482,00	N.D / 1025 S 24 /100	23.105,00
N.D / 652 S 20 /30	16.938,00	N.D / 1025 S 25 /125	24.375,00
N.D / 652 S 21 /40	16.939,00	N.D / 1025 S 26 /150	31.122,00

189

N.E.D - PPAL Eléctrica + PPAL Diésel + Jockey

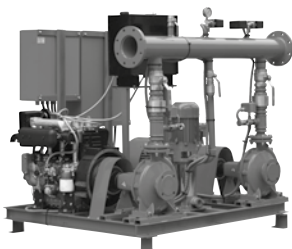

MODELO MODEL	P.V.P.	MODELO MODEL	P.V.P.
N.E.D / 316 S 17 /7.5	14.695,00	N.E.D / 652 S 22 /40	24.489,00
N.E.D / 320 S 20 /10	15.327,00	N.E.D / 625 S 24 /50	26.337,00
N.E.D / 320 S 22 /15	17.988,00	N.E.D / 625 S 25 /50	26.337,00
N.E.D / 325 S 23 /25	21.346,00	N.E.D / 625 S 26 /60	28.964,00
N.E.D / 325 S 25 /30	22.577,00	N.E.D / 631 S 27 /75	31.470,00
N.E.D / 325 S 26 /30	22.735,00	N.E.D / 631 S 28 /100	34.366,00
N.E.D / 425 S 24 /25	21.425,00	N.E.D / 820 S 20 /50	26.066,00
N.E.D / 425 S 25 /30	22.614,00	N.E.D / 820 S 21 /60	28.501,00
N.E.D / 420 S 22 /20	19.365,00	N.E.D / 825 S 23 /75	31.123,00
N.E.D / 425 S 23 /25	21.592,00	N.E.D / 825 S 24 /100	33.458,00
N.E.D / 425 S 25 /30	23.240,00	N.E.D / 825 S 25 /100	34.170,00
N.E.D / 425 S 26 /30	23.432,00	N.E.D / 825 S 27 /125	35.978,00
N.E.D / 525 S 22 /30	23.606,00	N.E.D / 831 S 28 /125	36.763,00
N.E.D / 525 S 23 /30	23.606,00	N.E.D / 831 S 29 /150	46.720,00
N.E.D / 525 S 24 /40	24.299,00	N.E.D / 1020 S 21 /75	31.110,00
N.E.D / 525 S 25 /40	24.299,00	N.E.D / 1020 S 22 /100	33.958,00
N.E.D / 525 S 26 /50	25.042,00	N.E.D / 1025 S 24 /100	34.727,00
N.E.D / 652 S 20 /30	23.797,00	N.E.D / 1025 S 25 /125	36.648,00
N.E.D / 652 S 21 /40	24.468,00	N.E.D / 1025 S 26 /150	46.645,00

**PARA OTRAS NORMATIVAS CONSULTE
CON NUESTRO DEPARTAMENTO COMERCIAL**

CUADROS ELÉCTRICOS PARA EQUIPOS DE PRESIÓN

Cuadros Monofásicos

C.V.	CUADROS 1 BOMBA		CUADROS 2 BOMBA	
	Referencia	P.V.P.	Referencia	P.V.P.
0,5 CV	C1PD-0,5-M	266,00	C2PD-0,5-M	441,00
0,75-1 CV	C1PD-1-M	266,00	C2PD-1-M	441,00
1,5 CV	C1PD-1,5-M	272,00	C2PD-1,5-M	454,00
2 CV	C1PD-2-M	290,00	C2PD-2-M	471,00
3 CV	C1PD-3-M	300,00	C2PD-3-M	512,00



190



Cuadros Trifásicos a 400 V

C.V.	CUADROS 1 BOMBA		CUADROS 2 BOMBA		CUADROS 3 BOMBA		CUADROS 4 BOMBA	
	Referencia	P.V.P.	Referencia	P.V.P.	Referencia	P.V.P.	Referencia	P.V.P.
0,5 CV	C1PD-0,5-T3	268,00	C2PD-0,5-T3	446,00	C3PD-0,5-T3	791,00	C4PD-0,5-T3	962,00
0,75-1 CV	C1PD-1-T3	268,00	C2PD-1-T3	446,00	C3PD-1-T3	791,00	C4PD-1-T3	962,00
1,5 CV	C1PD-1,5-T3	268,00	C2PD-1,5-T3	446,00	C3PD-1,5-T3	791,00	C4PD-1,5-T3	962,00
2 CV	C1PD-2-T3	268,00	C2PD-2-T3	446,00	C3PD-2-T3	794,00	C4PD-2-T3	962,00
3 CV	C1PD-3-T3	268,00	C2PD-3-T3	446,00	C3PD-3-T3	795,00	C4PD-3-T3	965,00
4 CV	C1PD-4-T3	268,00	C2PD-4-T3	447,00	C3PD-4-T3	796,00	C4PD-4-T3	977,00
5,5 CV	C1PD-5,5-T3	274,00	C2PD-5,5-T3	459,00	C3PD-5,5-T3	824,00	C4PD-5,5-T3	1.004,00
7,5 CV	C1PET-7,5-T3	557,00	C2PET-7,5-T3	871,00	C3PET-7,5-T3	1.266,00	C4PET-7,5-T3	1.695,00
10 CV	C1PET-10-T3	565,00	C2PET-10-T3	916,00	C3PET-10-T3	1.291,00	C4PET-10-T3	1.707,00
12,5 CV	C1PET-12,5-T3	591,00	C2PET-12,5-T3	965,00	C3PET-12,5-T3	1.363,00	C4PET-12,5-T3	1.862,00
15 CV	C1PET-15-T3	661,00	C2PET-15-T3	1.080,00	C3PET-15-T3	1.548,00	C4PET-15-T3	2.065,00
20 CV	C1PET-20-T3	810,00	C2PET-20-T3	1.337,00	C3PET-20-T3	2.102,00	C4PET-20-T3	2.863,00
25 CV	C1PET-25-T3	833,00	C2PET-25-T3	1.501,00	C3PET-25-T3	2.202,00	C4PET-25-T3	3.141,00
30 CV	C1PET-30-T3	914,00	C2PET-30-T3	1.607,00	C3PET-30-T3	2.415,00	C4PET-30-T3	3.460,00
40 CV	C1PET-40-T3	1.060,00	C2PET-40-T3	1.952,00	C3PET-40-T3	3.048,00	C4PET-40-T3	4.087,00
50 CV	C1PET-50-T3	1.246,00	C2PET-50-T3	2.426,00	C3PET-50-T3	3.672,00	C4PET-50-T3	4.952,00
60 CV	C1PET-60-T3	1.359,00	C2PET-60-T3	2.901,00	C3PET-60-T3	3.770,00	C4PET-60-T3	5.151,00

Cuadros Trifásicos a 230 V

C.V.	CUADROS 1 BOMBA		CUADROS 2 BOMBA		CUADROS 3 BOMBA		CUADROS 4 BOMBA	
	Referencia	P.V.P.	Referencia	P.V.P.	Referencia	P.V.P.	Referencia	P.V.P.
0,5 CV	C1PD-0,5-T2	268,00	C2PD-0,5-T2	444,00	C3PD-0,5-T2	794,00	C4PD-0,5-T2	964,00
0,75-1 CV	C1PD-1-T2	268,00	C2PD-1-T2	444,00	C3PD-1-T2	794,00	C4PD-1-T2	964,00
1,5 CV	C1PD-1,5-T2	268,00	C2PD-1,5-T2	444,00	C3PD-1,5-T2	794,00	C4PD-1,5-T2	966,00
2 CV	C1PD-2-T2	268,00	C2PD-2-T2	444,00	C3PD-2-T2	796,00	C4PD-2-T2	976,00
3 CV	C1PD-3-T2	291,00	C2PD-3-T2	475,00	C3PD-3-T2	855,00	C4PD-3-T2	1.035,00
4 CV	C1PD-4-T2	292,00	C2PD-4-T2	477,00	C3PD-4-T2	889,00	C4PD-4-T2	1.101,00
5,5 CV	C1PD-5,5-T2	302,00	C2PD-5,5-T2	546,00	C3PD-5,5-T2	966,00	C4PD-5,5-T2	1.146,00
7,5 CV	C1PET-7,5-T2	617,00	C2PET-7,5-T2	994,00	C3PET-7,5-T2	1.421,00	C4PET-7,5-T2	1.917,00
10 CV	C1PET-10-T2	661,00	C2PET-10-T2	1.141,00	C3PET-10-T2	1.603,00	C4PET-10-T2	2.120,00
12,5 CV	C1PET-12,5-T2	813,00	C2PET-12,5-T2	1.455,00	C3PET-12,5-T2	2.085,00	C4PET-12,5-T2	3.137,00
15 CV	C1PET-15-T2	861,00	C2PET-15-T2	1.491,00	C3PET-15-T2	2.184,00	C4PET-15-T2	3.149,00
20 CV	C1PET-20-T2	991,00	C2PET-20-T2	1.660,00	C3PET-20-T2	2.470,00	C4PET-20-T2	3.637,00

CUADROS ELECTRICOS PARA BOMBAS FECALES

Cuadros Monofásicos

C.V.	CUADROS 1 BOMBA		CUADROS 2 BOMBA	
	Referencia	P.V.P.	Referencia	P.V.P.
0,5 CV	C1FD-0,5-M	295,00	C2FD-0,5-M	474,00
0,75-1 CV	C1FD-1-M	295,00	C2FD-1-M	474,00
1,5 CV	C1FD-1,5-M	302,00	C2FD-1,5-M	487,00
2 CV	C1FD-2-M	318,00	C2FD-2-M	505,00
3 CV	C1FD-3-M	330,00	C2FD-3-M	543,00



190



Cuadros Trifásicos a 400 V

C.V.	CUADROS 1 BOMBA		CUADROS 2 BOMBA		CUADROS 3 BOMBA		CUADROS 4 BOMBA	
	Referencia	P.V.P.	Referencia	P.V.P.	Referencia	P.V.P.	Referencia	P.V.P.
0,5 CV	C1FD-0,5-T3	297,00	C2FD-0,5-T3	476,00	C3FD-0,5-T3	820,00	C4FD-0,5-T3	992,00
0,75-1 CV	C1FD-1-T3	297,00	C2FD-1-T3	476,00	C3FD-1-T3	820,00	C4FD-1-T3	992,00
1,5 CV	C1FD-1,5-T3	297,00	C2FD-1,5-T3	476,00	C3FD-1,5-T3	820,00	C4FD-1,5-T3	992,00
2 CV	C1FD-2-T3	297,00	C2FD-2-T3	476,00	C3FD-2-T3	823,00	C4FD-2-T3	992,00
3 CV	C1FD-3-T3	297,00	C2FD-3-T3	476,00	C3FD-3-T3	824,00	C4FD-3-T3	994,00
4 CV	C1FD-4-T3	298,00	C2FD-4-T3	477,00	C3FD-4-T3	825,00	C4FD-4-T3	1.008,00
5,5 CV	C1FD-5,5-T3	303,00	C2FD-5,5-T3	489,00	C3FD-5,5-T3	854,00	C4FD-5,5-T3	1.034,00
7,5 CV	C1FET-7,5-T3	588,00	C2FET-7,5-T3	901,00	C3FET-7,5-T3	1.296,00	C4FET-7,5-T3	1.724,00
10 CV	C1FET-10-T3	596,00	C2FET-10-T3	947,00	C3FET-10-T3	1.322,00	C4FET-10-T3	1.738,00
12,5 CV	C1FET-12,5-T3	620,00	C2FET-12,5-T3	996,00	C3FET-12,5-T3	1.392,00	C4FET-12,5-T3	1.893,00
15 CV	C1FET-15-T3	691,00	C2FET-15-T3	1.110,00	C3FET-15-T3	1.578,00	C4FET-15-T3	2.094,00
20 CV	C1FET-20-T3	841,00	C2FET-20-T3	1.368,00	C3FET-20-T3	2.131,00	C4FET-20-T3	2.894,00
25 CV	C1FET-25-T3	863,00	C2FET-25-T3	1.532,00	C3FET-25-T3	2.231,00	C4FET-25-T3	3.171,00
30 CV	C1FET-30-T3	945,00	C2FET-30-T3	1.637,00	C3FET-30-T3	2.445,00	C4FET-30-T3	3.490,00
40 CV	C1FET-40-T3	1.076,00	C2FET-40-T3	1.966,00	C3FET-40-T3	3.063,00	C4FET-40-T3	4.103,00
50 CV	C1FET-50-T3	1.262,00	C2FET-50-T3	2.441,00	C3FET-50-T3	3.687,00	C4FET-50-T3	4.970,00
60 CV	C1FET-60-T3	1.375,00	C2FET-60-T3	2.917,00	C3FET-60-T3	3.787,00	C4FET-60-T3	5.165,00

Cuadros Trifásicos a 230 V

C.V.	CUADROS 1 BOMBA		CUADROS 2 BOMBA		CUADROS 3 BOMBA		CUADROS 4 BOMBA	
	Referencia	P.V.P.	Referencia	P.V.P.	Referencia	P.V.P.	Referencia	P.V.P.
0,5 CV	C1FD-0,5-T2	285,00	C2FD-0,5-T2	474,00	C3FD-0,5-T2	823,00	C4FD-0,5-T2	994,00
0,75-1 CV	C1FD-1-T2	298,00	C2FD-1-T2	474,00	C3FD-1-T2	823,00	C4FD-1-T2	994,00
1,5 CV	C1FD-1,5-T2	298,00	C2FD-1,5-T2	474,00	C3FD-1,5-T2	823,00	C4FD-1,5-T2	997,00
2 CV	C1FD-2-T2	298,00	C2FD-2-T2	474,00	C3FD-2-T2	825,00	C4FD-2-T2	999,00
3 CV	C1FD-3-T2	319,00	C2FD-3-T2	503,00	C3FD-3-T2	885,00	C4FD-3-T2	1.065,00
4 CV	C1FD-4-T2	320,00	C2FD-4-T2	506,00	C3FD-4-T2	920,00	C4FD-4-T2	1.130,00
5,5 CV	C1FD-5,5-T2	333,00	C2FD-5,5-T2	574,00	C3FD-5,5-T2	997,00	C4FD-5,5-T2	1.177,00
7,5 CV	C1FET-7,5-T2	633,00	C2FET-7,5-T2	1.024,00	C3FET-7,5-T2	1.450,00	C4FET-7,5-T2	1.948,00
10 CV	C1FET-10-T2	691,00	C2FET-10-T2	1.172,00	C3FET-10-T2	1.633,00	C4FET-10-T2	2.149,00
12,5 CV	C1FET-12,5-T2	843,00	C2FET-12,5-T2	1.485,00	C3FET-12,5-T2	2.115,00	C4FET-12,5-T2	3.168,00
15 CV	C1FET-15-T2	888,00	C2FET-15-T2	1.521,00	C3FET-15-T2	2.214,00	C4FET-15-T2	3.178,00
20 CV	C1FET-20-T2	1.018,00	C2FET-20-T2	1.691,00	C3FET-20-T2	2.499,00	C4FET-20-T2	3.668,00

TODOS LOS CUADROS PARA BOMBAS FECALES INCORPORAN ALARMA ACÚSTICA Y VISUAL DE SERIE

191



CUADROS ELÉCTRICOS CON ARRANCADORES PROGRESIVOS EQUIPOS DE PRESIÓN

Cuadros Trifásicos a 400 V

C.V.	CUADROS 1 BOMBA		CUADROS 2 BOMBA		CUADROS 3 BOMBA		CUADROS 4 BOMBA	
	Referencia	P.V.P.	Referencia	P.V.P.	Referencia	P.V.P.	Referencia	P.V.P.
3 CV	C1PAR-3-T3	652,00	C2PAR-3-T3	1.147,00	C3PAR-3-T3	1.658,00	C4PAR-3-T3	2.158,00
4 CV	C1PAR-4-T3	652,00	C2PAR-4-T3	1.147,00	C3PAR-4-T3	1.659,00	C4PAR-4-T3	2.165,00
5,5 CV	C1PAR-5,5-T3	652,00	C2PAR-5,5-T3	1.153,00	C3PAR-5,5-T3	1.675,00	C4PAR-5,5-T3	2.168,00
7,5 CV	C1PAR-7,5-T3	651,00	C2PAR-7,5-T3	1.151,00	C3PAR-7,5-T3	1.679,00	C4PAR-7,5-T3	2.218,00
10 CV	C1PAR-10-T3	744,00	C2PAR-10-T3	1.353,00	C3PAR-10-T3	1.987,00	C4PAR-10-T3	2.581,00
12,5 CV	C1PAR-12,5-T3	764,00	C2PAR-12,5-T3	1.400,00	C3PAR-12,5-T3	2.076,00	C4PAR-12,5-T3	2.665,00
15 CV	C1PAR-15-T3	778,00	C2PAR-15-T3	1.449,00	C3PAR-15-T3	2.134,00	C4PAR-15-T3	2.722,00
20 CV	C1PAR-20-T3	904,00	C2PAR-20-T3	1.655,00	C3PAR-20-T3	2.488,00	C4PAR-20-T3	3.136,00
25 CV	C1PAR-25-T3	1.136,00	C2PAR-25-T3	2.173,00	C3PAR-25-T3	3.172,00	C4PAR-25-T3	4.268,00
30 CV	C1PAR-30-T3	1.364,00	C2PAR-30-T3	2.610,00	C3PAR-30-T3	3.830,00	C4PAR-30-T3	5.243,00

CUADROS ELÉCTRICOS CON ARRANCADORES PROGRESIVO FECALES

Cuadros Trifásicos a 400 V

C.V.	CUADROS 1 BOMBA		CUADROS 2 BOMBA		CUADROS 3 BOMBA		CUADROS 4 BOMBA	
	Referencia	P.V.P.	Referencia	P.V.P.	Referencia	P.V.P.	Referencia	P.V.P.
3 CV	C1FAR-3-T3	690,00	C2FAR-3-T3	1.194,00	C3FAR-3-T3	1.720,00	C4FAR-3-T3	2.233,00
4 CV	C1FAR-4-T3	690,00	C2FAR-4-T3	1.194,00	C3FAR-4-T3	1.720,00	C4FAR-4-T3	2.239,00
5,5 CV	C1FAR-5,5-T3	690,00	C2FAR-5,5-T3	1.197,00	C3FAR-5,5-T3	1.739,00	C4FAR-5,5-T3	2.242,00
7,5 CV	C1FAR-7,5-T3	689,00	C2FAR-7,5-T3	1.198,00	C3FAR-7,5-T3	1.743,00	C4FAR-7,5-T3	2.292,00
10 CV	C1FAR-10-T3	781,00	C2FAR-10-T3	1.399,00	C3FAR-10-T3	2.047,00	C4FAR-10-T3	2.656,00
12,5 CV	C1FAR-12,5-T3	802,00	C2FAR-12,5-T3	1.446,00	C3FAR-12,5-T3	2.135,00	C4FAR-12,5-T3	2.740,00
15 CV	C1FAR-15-T3	816,00	C2FAR-15-T3	1.495,00	C3FAR-15-T3	2.196,00	C4FAR-15-T3	2.796,00
20 CV	C1FAR-20-T3	940,00	C2FAR-20-T3	1.702,00	C3FAR-20-T3	2.552,00	C4FAR-20-T3	3.211,00
25 CV	C1FAR-25-T3	1.174,00	C2FAR-25-T3	2.219,00	C3FAR-25-T3	3.235,00	C4FAR-25-T3	4.286,00
30 CV	C1FAR-30-T3	1.406,00	C2FAR-30-T3	2.656,00	C3FAR-30-T3	3.893,00	C4FAR-30-T3	5.260,00

CUADROS VARIO SYSTEM CON VARIADOR DE FRECUENCIA

198 CUADROS TRIFÁSICOS A 400 V



CUADROS VARIO SYSTEM ALTERNADOS

CUADROS VARIO 1 BOMBA (Sin Función Presostatos)			
Referencia	C.V.	Int. Máx.	P.V.P.
C1VF-1,5-T3	1,5	3,3 A	1.298,00
C1VF-2-T3	2	4,1 A	1.469,00
C1VF-3-T3	3	5,4 A	1.538,00
C1VF-4-T3	4	6,9 A	1.640,00
C1VF-5,5-T3	5,5	8,8 A	1.827,00
C1VF-7,5-T3	7,5	11,9 A	2.004,00
C1VF-10-T3	10	15,4 A	2.367,00
C1VF-15-T3	15	23 A	2.671,00
C1VF-20-T3	20	31 A	3.299,00
C1VF-25-T3	25	38 A	3.821,00
C1VF-30-T3	30	44 A	4.390,00
C1VF-40-T3	40	59 A	5.279,00
C1VF-50-T3	50	72 A	6.226,00

CUADROS VARIO 2 BOMBAS ALTERNADAS			
Referencia	C.V.	Int. Máx.	P.V.P.
C2VF-1,5-T3A	1,5	3,3 A	1.710,00
C2VF-2-T3A	2	4,1 A	1.881,00
C2VF-3-T3A	3	5,4 A	1.951,00
C2VF-4-T3A	4	6,9 A	2.054,00
C2VF-5,5-T3A	5,5	8,8 A	2.254,00
C2VF-7,5-T3A	7,5	11,9 A	3.001,00
C2VF-10-T3A	10	15,4 A	3.373,00
C2VF-15-T3A	15	23 A	3.906,00
C2VF-20-T3A	20	31 A	4.990,00
C2VF-25-T3A	25	38 A	5.527,00
C2VF-30-T3A	30	44 A	6.443,00
C2VF-40-T3A	40	59 A	7.570,00
C2VF-50-T3A	50	72 A	9.040,00

CUADROS VARIO 3 BOMBAS ALTERNADAS			
Referencia	C.V.	Int. Máx.	P.V.P.
C3VF-1,5-T3A	1,5	3,3 A	2.282,00
C3VF-2-T3A	2	4,1 A	2.455,00
C3VF-3-T3A	3	5,4 A	2.524,00
C3VF-4-T3A	4	6,9 A	2.632,00
C3VF-5,5-T3A	5,5	8,8 A	2.845,00
C3VF-7,5-T3A	7,5	11,9 A	3.573,00
C3VF-10-T3A	10	15,4 A	4.102,00
C3VF-15-T3A	15	23 A	4.733,00
C3VF-20-T3A	20	31 A	6.470,00
C3VF-25-T3A	25	38 A	7.023,00
C3VF-30-T3A	30	44 A	8.048,00
C3VF-40-T3A	40	59 A	9.137,00
C3VF-50-T3A	50	72 A	10.870,00

CUADROS VARIO 4 BOMBAS ALTERNADAS			
Referencia	C.V.	Int. Máx.	P.V.P.
C4VF-1,5-T3A	1,5	3,3 A	2.867,00
C4VF-2-T3A	2	4,1 A	3.039,00
C4VF-3-T3A	3	5,4 A	3.111,00
C4VF-4-T3A	4	6,9 A	3.221,00
C4VF-5,5-T3A	5,5	8,8 A	3.436,00
C4VF-7,5-T3A	7,5	11,9 A	4.537,00
C4VF-10-T3A	10	15,4 A	4.851,00
C4VF-15-T3A	15	23 A	5.615,00
C4VF-20-T3A	20	31 A	7.099,00
C4VF-25-T3A	25	38 A	7.714,00
C4VF-30-T3A	30	44 A	10.731,00
C4VF-40-T3A	40	59 A	11.826,00
C4VF-50-T3A	50	72 A	13.981,00

CUADROS VARIO SYSTEM MULTIMASTER

CUADRO VARIO 2 BOMBAS MULTIMASTER			
Referencia	C.V.	Int. Máx.	P.V.P.
C2VF-1,5-T3MM	1,5	3,3 A	2.258,00
C2VF-2-T3MM	2	4,1 A	2.361,00
C2VF-3-T3MM	3	5,4 A	2.472,00
C2VF-4-T3MM	4	6,9 A	2.611,00
C2VF-5,5-T3MM	5,5	8,8 A	2.800,00
C2VF-7,5-T3MM	7,5	11,9 A	3.171,00
C2VF-10-T3MM	10	15,4 A	3.707,00
C2VF-15-T3MM	15	23 A	4.310,00
C2VF-20-T3MM	20	31 A	5.172,00
C2VF-25-T3MM	25	38 A	6.090,00
C2VF-30-T3MM	30	44 A	6.749,00
C2VF-40-T3MM	40	59 A	CONSULTAR
C2VF-50-T3MM	50	72 A	CONSULTAR

CUADRO VARIO 3 BOMBAS MULTIMASTER			
Referencia	C.V.	Int. Máx.	P.V.P.
C3VF-1,5-T3MM	1,5	3,3 A	3.266,00
C3VF-2-T3MM	2	4,1 A	3.423,00
C3VF-3-T3MM	3	5,4 A	3.591,00
C3VF-4-T3MM	4	6,9 A	3.803,00
C3VF-5,5-T3MM	5,5	8,8 A	4.090,00
C3VF-7,5-T3MM	7,5	11,9 A	4.642,00
C3VF-10-T3MM	10	15,4 A	5.472,00
C3VF-15-T3MM	15	23 A	6.371,00
C3VF-20-T3MM	20	31 A	7.354,00
C3VF-25-T3MM	25	38 A	9.000,00
C3VF-30-T3MM	30	44 A	10.066,00
C3VF-40-T3MM	40	59 A	CONSULTAR
C3VF-50-T3MM	50	72 A	CONSULTAR

CUADRO VARIO 4 BOMBAS MULTIMASTER			
Referencia	C.V.	Int. Máx.	P.V.P.
C4VF-1,5-T3MM	1,5	3,3 A	CONSULTAR
C4VF-2-T3MM	2	4,1 A	CONSULTAR
C4VF-3-T3MM	3	5,4 A	CONSULTAR
C4VF-4-T3MM	4	6,9 A	CONSULTAR
C4VF-5,5-T3MM	5,5	8,8 A	CONSULTAR
C4VF-7,5-T3MM	7,5	11,9 A	CONSULTAR
C4VF-10-T3MM	10	15,4 A	CONSULTAR
C4VF-15-T3MM	15	23 A	CONSULTAR
C4VF-20-T3MM	20	31 A	CONSULTAR
C4VF-25-T3MM	25	38 A	CONSULTAR
C4VF-30-T3MM	30	44 A	CONSULTAR
C4VF-40-T3MM	40	59 A	CONSULTAR
C4VF-50-T3MM	50	72 A	CONSULTAR

El P.V.P. incluye trasductor de presión 0-10 Bar, 4-20 mA
The P.V.P includes transducer of 0-10 Bar, 4-20mA

PAG. CAT. CAT. PAGE	TIPO TYPE	BOMBA PRINCIPAL HP	PVP € 1 PRINCIPAL + JOCKEY	PVP € 2 PRINCIPAL + JOCKEY
------------------------	--------------	--------------------------	----------------------------------	----------------------------------

193 CUADROS CONTRAINCENDIOS ELECTRICOS 400V



C.U.E 3	3	814,00	
C.U.E 4	4	815,00	
C.U.E 5,5	5,5	815,00	
C.U.E 7,5	7,5	869,00	
C.U.E 10	10	908,00	
C.C.MULTINORMA 7,5	7,5	1.300,00	1.181,00
C.C.MULTINORMA 10	10	1.302,00	1.186,00
C.C.MULTINORMA 15	15	1.368,00	1.245,00
C.C.MULTINORMA 20	20	1.452,00	1.334,00
C.C.MULTINORMA 25	25	1.655,00	1.523,00
C.C.MULTINORMA 30	30	1.718,00	1.602,00
C.C.MULTINORMA 40	40	1.838,00	1.753,00
C.C.MULTINORMA 50	50	2.007,00	1.891,00
C.C.MULTINORMA 60	60	2.115,00	1.958,00
C.C.MULTINORMA 75	75	2.221,00	2.078,00
C.C.MULTINORMA 100	100	2.822,00	2.711,00
C.C.MULTINORMA 125	125	3.209,00	3.084,00
C.C.MULTINORMA 150	150	3.567,00	3.439,00

** Las bombas jockey siempre son con arranque directo.

** En el momento de pasar el pedido rogamos especifique consumo (A) de la bomba jockey.

PAG. CAT. CAT. PAGE	TIPO TYPE	BOMBA PRINCIPAL HP	PVP € 1 PRINCIPAL + JOCKEY	PVP € 2 PRINCIPAL + JOCKEY
------------------------	--------------	--------------------------	----------------------------------	----------------------------------

193 CUADROS CONTRAINCENDIOS DIESEL



CUADRO DIESEL 12 VOLTS		-	2.353,00
CUADRO DIESEL 24 VOLTS		-	2.353,00
CUADRO CONTACTORES Y PULSADORES 12 V			651,00
CUADRO CONTACTORES Y PULSADORES 24 V			640,00
CUADRO CONTROL JOCKEY	HASTA 5,5 CV		769,00

PARA CUADROS DE OTRAS NORMATIVAS, CONSULTEN NUESTRO DEPARTAMENTO COMERCIAL

** Las bombas jockey siempre son con arranque directo.

** En el momento de pasar el pedido rogamos especifique consumo (A) de la bomba jockey.

CUADROS ELÉCTRICOS PARA PISCINAS

193



Cuadros Monofásicos

C.V.	CUADROS SIMPLES		CUADROS 1 TRANSF.		CUADROS 2 TRANSF.		CUADROS 3 TRANSF.	
	Referencia	P.V.P.	Referencia	P.V.P.	Referencia	P.V.P.	Referencia	P.V.P.
0,25 CV	CPI-S-0,25-M	209,00	CPI-1TR-0,25-M	385,00	CPI-2TR-0,25-M	459,00	CPI-3TR-0,25-M	606,00
0,33 CV	CPI-S-0,33-M	209,00	CPI-1TR-0,33-M	385,00	CPI-2TR-0,33-M	459,00	CPI-3TR-0,33-M	606,00
0,5 CV	CPI-S-0,5-M	209,00	CPI-1TR-0,5-M	385,00	CPI-2TR-0,5-M	459,00	CPI-3TR-0,5-M	606,00
0,75 CV	CPI-S-0,75-M	209,00	CPI-1TR-0,75-M	385,00	CPI-2TR-0,75-M	459,00	CPI-3TR-0,75-M	606,00
1 CV	CPI-S-1-M	209,00	CPI-1TR-1-M	385,00	CPI-2TR-1-M	459,00	CPI-3TR-1-M	606,00
1,5 CV	CPI-S-	209,00	CPI-1TR-1,5-M	385,00	CPI-2TR-1,5-M	459,00	CPI-3TR-1,5-M	606,00
2 CV	1,5-M	231,00	CPI-1TR-2-M	391,00	CPI-2TR-2-M	481,00	CPI-3TR-2-M	628,00
	CPI-S-2-M							

Cuadros Trifásicos a 400 V

C.V.	CUADROS SIMPLES		CUADROS 1 TRANSF.		CUADROS 2 TRANSF.		CUADROS 3 TRANSF.	
	Referencia	P.V.P.	Referencia	P.V.P.	Referencia	P.V.P.	Referencia	P.V.P.
0,5 CV	CPI-S-0,5-T3	212,00	CPI-1TR-0,5-T3	387,00	CPI-2TR-0,5-T3	460,00	CPI-3TR-0,5-T3	607,00
0,75 CV	CPI-S-0,75-T3	212,00	CPI-1TR-0,75-T3	387,00	CPI-2TR-0,75-T3	460,00	CPI-3TR-0,75-T3	607,00
1 CV	CPI-S-1-T3	212,00	CPI-1TR-1-T3	387,00	CPI-2TR-1-T3	460,00	CPI-3TR-1-T3	607,00
1,5 CV	CPI-S-1,5-T3	213,00	CPI-1TR-1,5-T3	388,00	CPI-2TR-1,5-T3	461,00	CPI-3TR-1,5-T3	608,00
2 CV	CPI-S-2-T3	213,00	CPI-1TR-2-T3	388,00	CPI-2TR-2-T3	461,00	CPI-3TR-2-T3	608,00
3 CV	CPI-S-3-T3	213,00	CPI-1TR-3-T3	388,00	CPI-2TR-3-T3	461,00	CPI-3TR-3-T3	608,00
4 CV	CPI-S-4-T3	220,00	CPI-1TR-4-T3	393,00	CPI-2TR-4-T3	467,00	CPI-3TR-4-T3	615,00
5,5 CV	CPI-S-5,5-T3	220,00	CPI-1TR-5,5-T3	393,00	CPI-2TR-5,5-T3	467,00	CPI-3TR-5,5-T3	615,00

Cuadros Trifásicos a 400 V



CUADROS CONTROL BOMBA + BATERIA DE VALVULAS	
Referencia	P.V.P.
CUADRO PISCINA PUBLICA (4 VALVULAS) ARR. DIRECTO	1.794,00
CUADRO PISCINA PUBLICA (5 VALVULAS) ARR. DIRECTO	1.849,00
CUADRO PISCINA PUBLICA (4 VALVULAS) ARR. ESTRELLA-TRIANGULO	2.016,00
CUADRO PISCINA PUBLICA (5 VALVULAS) ARR. ESTRELLA-TRIANGULO	2.074,00

CUADROS BOMBAS SUMERGIBLES SONDAS POZO

CUADROS MONOFÁSICOS

C.V.	CUADROS CON SONDAS POZO		P.V.P.
	Amparaje	Referencia	
0,5 CV	2,5 - 4 A	CSP - 0,5 - M	144,00
0,75-1 CV	4 - 6 A	CSP - 1 - M	144,00
1,5 CV	7 - 10 A	CSP - 1,5 - M	144,00
2 CV	9 - 13 A	CSP - 2 - M	144,00

CUADROS TRIFÁSICOS A 400 V

C.V.	CUADROS CON SONDAS POZO		P.V.P.
	Amparaje	Referencia	
0,5 CV	1 - 1,6 A	CSP - 0,5 - T3	157,00
0,75-1 CV	1,6 - 2,5 A	CSP - 1 - T3	157,00
1,5 - 2 CV	2,5 - 4 A	CSP - 2 - T3	157,00
3 - 4 CV	5,5 - 8 A	CSP - 4 - T3	157,00
5,5 CV	9 - 13 A	CSP - 5,5 - T3	157,00

CUADROS BOMBAS SUMERGIBLES DIGITALES SIN SONDAS

C.V.	CUADROS DIGITALES SIN SONDAS		P.V.P.
	Amparaje	Referencia	
0,5-2 CV	Cuadro digital monofásico 0,5 - 2 CV		232,00
0,5-5,5 CV	Cuadro digital Trifásico 0,5- 5,5 CV		276,00



SUPLEMENTOS OPCIONALES PARA CUADROS ELECTRICOS

ESTOS SUPLEMENTOS NUNCA SERÁN APLICABLES SOBRE LA SERIE DE CUADROS CSP

En caso de incluir más de un suplemento por cuadro rogamos consulten nuestro Departamento Técnico.

Descripción

P.V.P.

Suplemento Protección Secuencia y Fallo de Fases	95,00
Suplemento Reloj Horario para Control de Electroválvulas	116,00
Suplemento Arranque por señal Externa de Programador	51,00
Suplemento Sondas Pozo (incluye relé más 3 sondas pozo)	117,00
Suplemento Sondas Pozo-Depósito (incluye relé más 6 sondas pozo)	213,00

Suplemento Interruptor General*	CONSULTAR
Suplemento Diferencial General*	CONSULTAR
Suplemento Maniobra 24 V*	CONSULTAR
Suplemento Control Bombas Via GSM**	CONSULTAR
	CONSULTAR
	CONSULTAR

* Su coste varía según el modelo de cuadro solicitado, rogamos consulten.

** Control de alarmas y arranque de bombas mediante mensajes sms.

CONDICIONES GENERALES DE VENTA

PEDIDOS

Los pedidos se cursarán preferentemente por correo electrónico o fax, mencionando el número de pedido, la referencia del producto y la dirección de envío; y se regirán por la tarifa de precios que esté en vigor. Para los pedidos de material fabricados bajo expresa demanda (material no estándar) se requerirá de la oferta correspondiente sellada y firmada por el comprador.

BOMBAS SACI, S.A. se reserva el derecho de suministrar productos a aquellos clientes que en el momento de la entrega mantengan saldos impagados con nuestra firma. Mientras el cliente no haya satisfecho el valor total de la mercancía, SACI se reserva el dominio de la misma.

PLAZOS DE ENTREGA

El plazo de entrega indicado es orientativo, siendo el más exacto posible, y siempre entendiéndose la fecha informada como fecha de salida del material de nuestras instalaciones, por lo que no se atenderán reclamaciones por demoras en el tiempo de entrega.

PORTES DE ENVÍO

Los portes para envíos nacionales serán pagados cuando el importe neto de la factura sea superior a 600,00 €. Si el importe es menor, será enviado a portes debidos, o previo aviso se les cargará en factura una cantidad en concepto de portes. En caso de envío de material voluminoso (filtros y acumuladores entre otros) los costes de envío serán establecidos de antemano.

El receptor se verá obligado a revisar las condiciones del material recibido en sus instalaciones inmediatamente. En caso de encontrar material visiblemente dañado o faltante a la vista, se debe registrar convenientemente el hecho en el albarán del transportista y enviar notificación a SACI de la incidencia. En caso de daños no visibles, se deberá enviar notificación por escrito al transportista y a SACI antes de las 24 horas siguientes a la fecha de recepción del material, o no se podrá efectuar reclamación alguna a posteriori.

DEVOLUCIONES

No se admitirán devoluciones de material transcurridos 15 días desde su recepción. En caso de devolución dentro de este plazo, el material deberá sernos remitido perfectamente embalado y a portes pagados, o bien recogido por nuestra agencia de transporte previo acuerdo con nuestro departamento de incidencias. Se deberán indicar en la documentación datos referentes a su expedición y facturación (nº de albarán, fecha de albarán, nº factura, etc...) y en ningún caso se aceptarán devoluciones que no hayan sido previamente acordadas.

Se rechazará toda devolución a portes debidos. Los productos de fabricación especial no están sujetos a devolución salvo defecto de fabricación, o salvo previo acuerdo con nuestro departamento de incidencias, y en este caso se aplicará un demérito según causa.

GARANTÍAS

BOMBAS SACI, S.A. garantiza todos sus productos contra cualquier defecto de fabricación por un periodo de dos años a partir de la fecha de factura del producto. Sólo se aceptarán en garantía las piezas deterioradas y no el conjunto completo. La garantía queda limitada a la sustitución de las piezas defectuosas y mano de obra de sustitución de las mismas en nuestros talleres autorizados, y nunca se aceptarán cargos en concepto de indemnizaciones, desplazamientos o mano de obra de montaje y desmontaje de las bombas en las instalaciones del cliente.

PARA MÁS INFORMACIÓN:

www.sacipumps.com
saci@sacipumps.com

BOMBAS SACI S.A. no se hace responsable de las posibles inexactitudes contenidas en la presente tarifa de precios, debidas a errores de impresión o de transcripción, y se reserva el derecho de aportar a sus productos las modificaciones que considere necesarias y que no perjudiquen las características esenciales de dichos productos.



BARCELONA

Can Cabanyes, 50-58
Pol. Ind. Circuit de Catalunya
08403 Granollers – Barcelona Spain
Tel. +34 93 384 23 51
Fax +34 93 384 29 00
saci@sacipumps.com

A CORUÑA

Poligono Pocomaco, Parcela D-31
15190 A CORUÑA - Spain
Tel. +34 981 29 96 88
Fax +34 981 29 96 16
sacicoruna@sacipumps.com

www.sacipumps.com

Cat. TP
Rev. 17/06/2019

