

> ACCESORIOS PARA COLECTOR

R269T

| CÓDIGO | MEDIDA | €/ud | □ | ⊞ |
|-----------|--------|--------|---|---|
| R269TY035 | 1" | 133,80 | 1 | 5 |
| R269TY036 | 1" 1/4 | 165,65 | 1 | 5 |

ENTRADA IZQUIERDA

FRONTAL

TRASERA

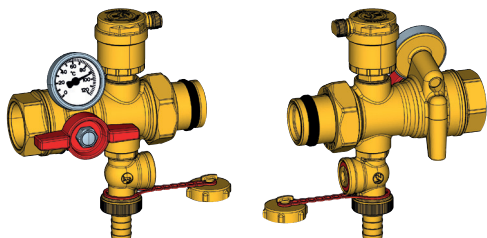

ENTRADA DERECHA

FRONTAL

TRASERA

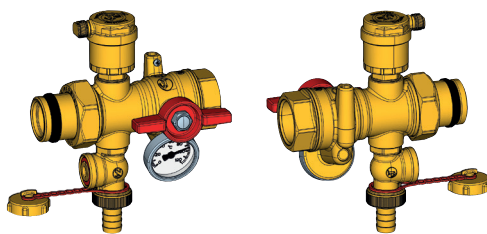

LEYENDA

- 1 Válvula de corte a esfera
- 2 Termómetro de contacto
- 3 Regulador automático de aire con válvula de interceptación con autojunta.
- 4 Grifo de carga/descarga de la instalación, con autojunta.
- 5 Vaina para sonda de inmersión Ø6mm
- 6 Par de tapones terminales R592D, con autojunta.

Conjunto de válvulas multifunción para colector de impulsión y retorno. Conexión macho-hembra. Posibilidad de instalación reversible para entrada a colector. Formado por:

- Válvula de corte para impulsión (palomilla roja) y para retorno (palomilla azul).
- Enlace con junta plana en conexión intermedia y autojunta en unión a colector.
- Conexión porta sonda Ø6mm.
- Conexión porta manómetro.
- Termómetro de contacto con esfera de Ø40mm, escala 0÷120°C.
- Purgador automático con válvula de interceptación.
- Grifo de carga/descarga.
- Tapón terminal R592D para colector.

Rango de temperatura 5÷110°C.
Presión máxima de trabajo: 10bar

Presión máxima para purga en R88I (7bar).

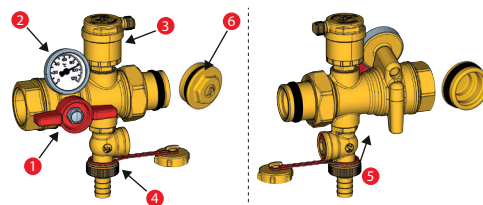

INFORMACION

Solicitud de patente N° CO2011A000055.

R554A

| CÓDIGO | MEDIDA | €/ud | □ | ⊞ |
|-----------|---------|-------|---|----|
| R554AY001 | 1"x3/4" | 24,35 | 1 | 25 |

Racor intermedio para colector con autojunta. Formado por:

- Purgador automático de aire.
- Grifo de carga/descarga.

Rango de temperatura 5÷110°C.
Presión máxima de trabajo: 10bar
Presión máxima para purga en R88I (7bar).

R554B

| CÓDIGO | MEDIDA | €/ud | □ | ⊞ |
|-----------|--------|-------|---|----|
| R554BY004 | 3/4" | 19,35 | 1 | 25 |
| R554BY005 | 1" | 19,70 | 1 | 25 |
| R554BY006 | 1" 1/4 | 20,20 | 1 | 25 |

Terminal para colector con autojunta. Formado por:

- Purgador automático de aire.
- Grifo de carga/descarga.

Rango de temperatura 5÷110°C.
Presión máxima de trabajo: 10bar
Presión máxima para purga en R88I (7bar).



R554C

| CÓDIGO | MEDIDA | €/ud | □ | ⊞ |
|-----------|--------|-------|---|----|
| R554CY004 | 3/4" | 14,70 | 1 | 25 |
| R554CY005 | 1" | 15,15 | 1 | 25 |
| R554CY006 | 1" 1/4 | 15,35 | 1 | 25 |

Terminal para colector con autojunta. Formado por:

- Purgador manual de aire.
- Grifo de carga/descarga.

R554D

| CÓDIGO | MEDIDA | €/ud | □ | ⊞ |
|-----------|--------|-------|---|----|
| R554DY005 | 1" | 42,10 | 1 | 20 |
| R554DY006 | 1" 1/4 | 46,15 | 1 | 20 |

Racor intermedio para colector con autojunta. Formado por:

- Purgador automático de aire.
- Grifo de carga/descarga.
- Termómetro de contacto con esfera de Ø40mm, escala 0÷80°C.
- Tapón terminal.

Rango de temperatura 5÷110°C.
Presión máxima de trabajo: 10bar
Presión máxima para purga en R88I (7bar).



R554I

| CÓDIGO | MEDIDA | €/ud | □ | ▣ |
|-----------|--------|-------|---|---|
| R554IY004 | 3/4" | 18,00 | 1 | 5 |
| R554IY005 | 1" | 18,80 | 1 | 5 |

Terminal compacto para colector, con autojunta. Formado por:

- Purgador automático de aire.
- Grifo de carga/descarga.

Rango de temperatura 5÷90°C.

Presión máxima para purga en R88I (7bar).



R590D

| CÓDIGO | MEDIDA | €/ud | □ | ▣ |
|-----------|-----------------------|------|----|-----|
| R590DY005 | 1"x1/2"x1/2"x3/8" | 5,55 | 10 | 100 |
| R590DY006 | 1 1/4"x1/2"x1/2"x3/8" | 6,05 | 10 | 100 |

Terminal para colector con triple conexión con autojunta.



R591D

| CÓDIGO | MEDIDA | €/ud | □ | ▣ |
|-----------|-------------------|------|----|-----|
| R591DY004 | 3/4"x1/2"x3/8" | 3,65 | 10 | 100 |
| R591DY005 | 1"x1/2"x3/8" | 4,10 | 10 | 100 |
| R591DY006 | 1" 1/4"x1/2"x3/8" | 4,90 | 10 | 100 |

Terminal para colector con doble conexión radial con autojunta.



R591F

| CÓDIGO | MEDIDA | €/ud | □ | ▣ |
|-----------|--------------|------|---|-----|
| R591FY005 | 1"x1/2"x1/2" | 6,50 | 1 | 100 |

Terminal para colector con doble conexión radial.



R594

| CÓDIGO | MEDIDA | €/ud | □ | ▣ |
|----------|-----------------|------|----|-----|
| R594Y001 | 1/2" | 1,13 | 50 | 500 |
| R594Y002 | 24/19 (base 16) | 1,20 | 25 | 250 |
| R594Y003 | 26/19 (base 18) | 1,36 | 25 | 250 |
| R594Y004 | 1" | 2,60 | 25 | 250 |
| R594Y005 | 3/4" | 2,15 | 1 | 500 |

Tapa conexión hembra para colectores.



R592D

CROMADAS

| CÓDIGO | MEDIDA | €/ud | □ | ▣ |
|-----------|--------|------|----|-----|
| R592DX005 | 1" | 2,90 | 25 | 250 |
| R592DX006 | 1" 1/4 | 4,25 | 20 | 200 |

NO CROMADAS

| CÓDIGO | MEDIDA | €/ud | □ | ▣ |
|-----------|--------|------|----|-----|
| R592DY005 | 1" | 2,80 | 25 | 250 |
| R592DY006 | 1" 1/4 | 4,20 | 20 | 200 |

Tapón terminal para colector, en latón, con autojunta.



R592

CROMADAS

| CÓDIGO | MEDIDA | €/ud | □ | ▣ |
|----------|--------|------|---|---|
| R592X004 | 3/4" | 1,65 | 1 | - |
| R592X005 | 1" | 2,00 | 1 | - |
| R592X006 | 1" 1/4 | 3,15 | 1 | - |

NO CROMADAS

| CÓDIGO | MEDIDA | €/ud | □ | ▣ |
|----------|--------|------|---|---|
| R592Y004 | 3/4" | 1,48 | 1 | - |
| R592Y005 | 1" | 2,30 | 1 | - |
| R592Y006 | 1" 1/4 | 2,85 | 1 | - |
| R592Y007 | 1" 1/2 | 5,35 | 1 | - |
| R592Y008 | 2" | 9,90 | 1 | - |

Tapón terminal para colector, en latón.



R93

CROMADAS

| CÓDIGO | MEDIDA | €/ud | □ | ▣ |
|---------|---------------|------|----|-----|
| R93X006 | 1/2"M x 3/8"H | 2,85 | 25 | 250 |
| R93X003 | 3/4"M x 1/2"H | 1,90 | 20 | 200 |
| R93X011 | 1"M x 3/4"H | 4,10 | 25 | 250 |
| R93X014 | 1 1/4"M x 1"H | 4,25 | 20 | 200 |

NO CROMADAS

| CÓDIGO | MEDIDA | €/ud | □ | ▣ |
|---------|-------------------|-------|----|-----|
| R93Y003 | 3/4"M x 1/2"H | 2,00 | 20 | 200 |
| R93Y005 | 1/2"M x 1/4"H | 4,80 | 25 | 500 |
| R93Y006 | 1/2"M x 3/8"H | 3,45 | 25 | 250 |
| R93Y007 | 3/4"M x 3/8"H | 5,30 | 20 | 200 |
| R93Y010 | 1"M x 1/2"H | 3,75 | 20 | 200 |
| R93Y011 | 1"M x 3/4"H | 3,00 | 25 | 250 |
| R93Y012 | 1 1/4"M x 1/2"H | 5,25 | 10 | 100 |
| R93Y013 | 1 1/4"M x 3/4"H | 4,65 | 10 | 100 |
| R93Y014 | 1 1/4"M x 1"H | 4,00 | 20 | 200 |
| R93Y017 | 1 1/2"M x 1"H | 7,80 | 10 | 100 |
| R93Y018 | 1 1/2"M x 1 1/4"H | 7,95 | 5 | 50 |
| R93Y020 | 2" x 1 1/4"F | 15,10 | 5 | 50 |
| R93Y019 | 2"M x 1 1/2"H | 13,30 | 5 | 50 |

Reducción macho-hembra para colector, en latón.



R593D

| CÓDIGO | MEDIDA | €/ud | □ | ▣ |
|-----------|-----------------|------|----|-----|
| R593DY001 | 3/4"M x 3/8"H | 2,20 | 50 | 500 |
| R593DY002 | 3/4"M x 1/2"H | 2,50 | 25 | 250 |
| R593DY003 | 1"M x 3/8"H | 2,75 | 25 | 250 |
| R593DY004 | 1"M x 1/2"H | 2,70 | 25 | 250 |
| R593DY005 | 1"M x 3/4"H | 2,95 | 25 | 250 |
| R593DY006 | 1 1/4"M x 1/2"H | 3,75 | 20 | 200 |
| R593DY007 | 1 1/4"M x 3/4"H | 4,15 | 10 | 100 |
| R593DY008 | 1 1/4"M x 1"H | 5,10 | 10 | 100 |

Reducción macho-hembra para colector, en latón, con autojunta.



R593

CROMADAS

| CÓDIGO | MEDIDA | €/ud | □ | ▣ |
|----------|-----------------|------|----|-----|
| R593X002 | 3/4"M x 1/2"H | 1,75 | 50 | 500 |
| R593X007 | 1 1/4"M x 3/4"H | 3,35 | 20 | 200 |

NO CROMADAS

| CÓDIGO | MEDIDA | €/ud | □ | ▣ |
|----------|-----------------|------|----|-----|
| R593Y001 | 3/4"M x 3/8"H | 1,50 | 50 | 500 |
| R593Y002 | 3/4"M x 1/2"H | 1,60 | 50 | 500 |
| R593Y003 | 1"M x 3/8"H | 2,10 | 25 | 250 |
| R593Y004 | 1"M x 1/2"H | 2,15 | 25 | 250 |
| R593Y005 | 1"M x 3/4"H | 2,15 | 25 | 250 |
| R593Y006 | 1 1/4"M x 1/2"H | 3,65 | 20 | 200 |
| R593Y008 | 1 1/4"M x 1"H | 3,85 | 10 | 100 |

Reducción macho-hembra para colector, en latón, sin autojunta.



R189D

| CÓDIGO | MEDIDA | €/ud | □ | ⊞ |
|-----------|--------|------|----|-----|
| R189DY003 | 1/2" | 2,70 | 25 | 250 |
| R189DY004 | 3/4" | 3,20 | 25 | 250 |
| R189DY005 | 1" | 4,10 | 20 | 200 |
| R189DY006 | 1" 1/4 | 5,65 | 10 | 100 |

Manguito recto, en latón, con autojunta.



R189

| CÓDIGO | MEDIDA | €/ud | □ | ⊞ |
|----------|--------|------|----|-----|
| R189Y003 | 1/2" | 1,38 | 50 | 500 |
| R189Y004 | 3/4" | 2,35 | 25 | 250 |
| R189Y005 | 1" | 2,95 | 20 | 200 |
| R189Y006 | 1" 1/4 | 5,10 | 10 | 100 |
| R189Y007 | 1" 1/2 | 5,70 | 5 | 50 |

Manguito recto, en latón, sin autojunta.



R580I

| CÓDIGO | MEDIDA | €/ud | □ | ⊞ |
|-----------|--------------|-------|---|----|
| R580IY004 | 3/4"x16x3/4" | 9,40 | 5 | 50 |
| R580IY005 | 1"x16x1" | 10,05 | 5 | 50 |

Racor hembra-hembra. Conexión para adaptador de tubo de cobre, plástico multicapa.



Rango de temperatura 5÷110°C.
Presión máxima de trabajo: 16bar.

R530

| CÓDIGO | MEDIDA | €/ud | □ | ⊞ |
|----------|--------|------|---|---|
| R530X003 | 1/2" | 5,95 | 1 | - |

Racor cromado de 1/2" con conexión frontal de 3/8" para termómetro R540.



R531

| CÓDIGO | MEDIDA | €/ud | □ | ⊞ |
|----------|--------|------|---|---|
| R531Y003 | 18 | 4,60 | 1 | - |

Racor base 18 con conexión frontal de 3/8" para termómetro R540.



R540

| CÓDIGO | MEDIDA | €/ud | □ | ⊞ |
|----------|--------------------|-------|---|-----|
| R540Y002 | 3/8" (0°-80°C) | 25,35 | 1 | 240 |
| R540Y003 | 1/2" (0°-120°C) | 25,35 | 1 | 50 |
| R540Y021 | 3/8" (0°-120°C) | 17,10 | 1 | 240 |
| R540Y015 | (0°-120°C) p/R269T | 9,50 | 1 | 240 |

Termómetro con vaina. Conexión posterior.

R540Y002: Escala de 0÷80°C.

R540Y003: Escala de 0÷120°C.



R532

| CÓDIGO | MEDIDA | €/ud | □ | ⊞ |
|----------|----------|-------|---|---|
| R532Y001 | 3/8" x18 | 23,15 | 1 | - |

Medidor de caudal para colector de retorno R553V. Escala 1÷4 l/min.



P78M

| CÓDIGO | MEDIDA | €/ud | □ | ⊞ |
|----------|--------|------|---|---|
| P78MY001 | - | 2,90 | 1 | - |

Medidor de caudal para sustitución en colector de impulsión R53M, R553M, R553F, R557F, R557R y R559. Escala de 0,5l/min a 5 l/min



R522

| CÓDIGO | MEDIDA | €/ud | □ | ⊞ |
|----------|--------|------|---|---|
| R522Y001 | - | 4,90 | 1 | - |

Juego de etiquetas adhesivas para colectores.



R553W-2

| CÓDIGO | MEDIDA | €/ud | □ | ⊞ |
|-----------|--------|-------|---|---|
| R553WY001 | 1" | 59,60 | 1 | - |
| R553WY005 | 1 1/4" | 59,60 | 1 | - |
| R553WY003 | 1" | 59,60 | 1 | - |
| R553WY007 | 1 1/4" | 59,60 | 1 | - |

Conjunto de aislamiento para impulsión y retorno de colectores R553D y R553F o modulares DN32 con máximo de 12 salidas.

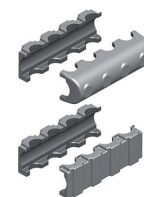

NOTAS

R553WY001: Para colector en barra R553F de 1", máximo 12 salidas.

R553WY003: Para colector en barra R553D de 1", máximo 12 salidas.

R553WY005: Para colector en barra R553F de 1 1/4" o modulares R53MM, R53MT, R53VM, R53VT de 1" y 1 1/4", máximo 12 salidas.

R553WY007: Para colector en barra R553D de 1 1/4" o modulares R53SM, R53ST, R53VM, R53VT de 1" y 1 1/4", máximo 12 salidas.